

REQUERIMENTO EM ATENDIMENTO AO DECRETO Nº 26.793/2016,  
PARA CADASTRO MUNICIPAL DE PUBLICIDADE



Em atendimento ao DECRETO Nº 26.793/2016, que dispõe sobre Cadastro Municipal  
de Publicidade, vimos através desta requerer junto a este Município de Presidente  
Prudente - SP, e em nome do seu Prefeito, o Cadastro Municipal de Publicidade, o qual  
anexo documentos



sendo só para o momento, firmo o presente

*[Handwritten signature]*

PROPAG COMUNICAÇÃO VISUAL LTDA ME  
CNPJ 04.496.608/0001-00 I.M. 71.308  
R. Joaquim Pereira da Paixão, 77 - A  
Presidente Prudente - SP



## Autorização de Instalação de Outdoors

Em atendimento ao DECRETO Nº 26.793/2016, que dispõe sobre Cadastro Municipal de Publicidade, autorizo através desta, a instalação de Outdoor pela empresa PROPAG COMUNICAÇÃO VISUAL LTDA ME, cnpj 04.496.608/0001-00, Inscr. Municipal 71.308, em terreno de minha propriedade conforme segue abaixo:

LOCAL DO IMÓVEL: Av Salin Farah Maluf, 699

FORMATO DO OUTDOOR: 9,00 X 3,00 m

QUANTIDADE DE OUTDOORS: 002 ( dois )

Sendo só para o momento, firmo o presente



Pontal Materiais Para Construções

CNPJ 04.153.687/0001-56





**Município de Presidente Prudente**  
Secretaria de Finanças  
Coordenadoria Fiscal Tributária



### Certidão Negativa de débitos

Nome		Cadastro	Número
JAIR BRAGHIN		1-338995001	1-354077-2016
Local do Imóvel/estabelecimento			Validade
AV SALIM FARAH MALUF, 699 - SEM DENOMINAÇÃO I			14/08/2016
Referencia cadastral	Inicial	Até 2001	Fração Ideal
26.3.2.919.493.1	0,00	0,00	0,00
Área do terreno	Área construção	Zoneamento	Fator K
2977,28	50	ZCS2/ZR3	45
Quadra	Lote	Estrutura	Uso
000	00A	Madeira	Residencial
Ano construção	VI Venal da Construção	Valor Venal do Terreno	Valor Venal do Imóvel
1978	R\$ 1.877,50	R\$ 29.119,92	R\$ 30.997,42
Nº de Pontos			
104			

Certificamos que até a presente data, **NÃO CONSTA**, débito tributário, relativo a Cadastro Imobiliário Urbano com as características acima descritas.

Fica ressalvado o direito desta Prefeitura inscrever e cobrar quaisquer débitos de responsabilidade do contribuinte acima, que vierem a ser apurados mesmo de períodos anteriores à emissão desta certidão.

quarta-feira, 15 de junho de 2016

Obs.: LC 132/2003 - Art. 219 : A Expedição de certidão negativa não exclui o direito da Administração Pública exigir, a qualquer tempo, os créditos tributários que venham a ser apurados

Certidão emitida pela Internet, sem necessidade de assinatura.

A aceitação desta certidão está condicionada à verificação de sua autenticidade na internet no endereço <http://presidenteprudente.sp.gov.br/servico/certidao/confirma.xhtml>

Porta



## PADRÕES DE QUALIDADE - CONSTRUÇÃO DO OUTDOOR 03 PILARES DE SUSTENTAÇÃO EM FERRO

TAMANHO DO PAINEL: 9,00 X 3,00

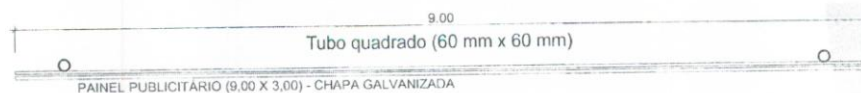

PLANTA BAIXA

ESCALA: 1:50

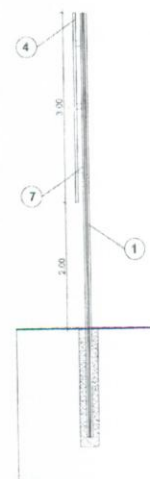
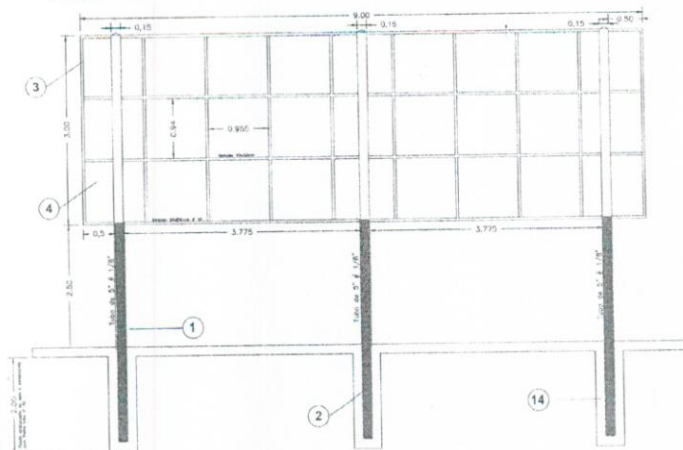

ELEVÇÃO B  
ESCALA: 1:50

### LEGENDA RELAÇÃO MATERIAIS PAINEL 03 PILARES SUSTENTAÇÃO

1. TUBO REDONDO 4,5" no # 11 com 6,00 m (03 pcs)
2. TUBO REDONDO 5,0" no # 11 com 2,00 m (03 pcs)
3. TUBO QUADRADO 20 X 30 mm # 1,5 mm com 6,00 m (12 barras)
4. CHAPA GALVANIZADA n.º 24 (3 x 1 m= 27m2) (09 pcs)
5. REBITE POP CÓDIGO L510 (450 pcs)
6. PARAFUSO ZINCADO SEXTAVADO C/ PORCA 1/2" x 3/8" (46 pcs)
7. TUBO QUADRADO 60 x 60 mm no # 1,50 com 4,00 m (06 pcs)

8. LUVAS EM TUBO QUADRADO 80 x 80 mm no # 1,50 com 400 mm (09 pcs)
9. SUPORTE DE EMENDA FERRO CANTONEIRA 2" no # 1/8" C/ 50 mm (8 pcs)
10. SUPORTE DE BANDEIRA CANTONEIRA 2" no # 3/16" com 120 mm (12 pcs)
11. FIXAÇÃO DO SUPORTE BANDEIRA FERRO CHATO 2" no # 1/8" C/ 240 mm (18 pcs)
12. TINTA PRIMER ZARCÃO ANTICORROSIVA CINZA ESCURO EM GALÃO (02 unid.)
13. AGUA RAZ 1 LITRO
14. CONCRETO MAGRO 1,00 m.

PROPAG COMUNICAÇÃO VISUAL LTDA. - ME



Anotação de Responsabilidade Técnica - ART  
Lei nº 6.496, de 7 de dezembro de 1977  
Conselho Regional de Engenharia e Agronomia do Estado de São Paulo

CREA-SP

ART de Obra ou Serviço

92221220160741918

## 1. Responsável Técnico

**MICHEL DE DEUS JOSE**  
Título Profissional: Engenheiro Civil

RNP: 2604897768

Registro: 5061176283-SP

Registro:

Empresa Contratada:

## 2. Dados do Contrato

Contratante: **propag com visual ltda me**  
Endereço: **Rua JOAQUIM PEREIRA DA PAIXÃO**  
Complemento: **sala 11**  
Cidade: **Presidente Prudente**  
Contrato:  
Valor: **R\$ 350,00**  
Ação Institucional:

CPF/CNPJ: 04.496.608/0001-00

Nº: 77

Bairro: **JARDIM MONTE ALTO**UF: **SP**

CEP: 19067-000

Celebrado em: 11/07/2016

Tipo de Contratante: Pessoa Jurídica de Direito Privado

Vinculada à Art nº:

## 3. Dados da Obra Serviço

Endereço: **Rua JOAQUIM PEREIRA DA PAIXÃO**  
Complemento: **sala 11**  
Cidade: **Presidente Prudente**  
Data de Início: 11/07/2016  
Previsão de Término: 11/07/2017  
Coordenadas Geográficas:  
Finalidade: **Comercial**  
Proprietário: **Propag Com Visual Ltda me**

Nº: 77

Bairro: **JARDIM MONTE ALTO**UF: **SP**

CEP: 19067-000

Código:

CPF/CNPJ: 04.496.608/0001-00

## 4. Atividade Técnica

			Quantidade	Unidade
Assessoria				
1	Instalação	Estrutura	27,00000	metro quadrado
Fiscalização				
2	Fabricação	Estrutura Metálica	27,00000	metro quadrado

Após a conclusão das atividades técnicas o profissional deverá proceder a baixa desta ART

## 5. Observações

serviço de responsabilidade técnica referente a painéis metálicos e de madeira com medida de 3,00 x 9,00 a 1,80 m do chão - totalizando 25 metálicos e 16 de madeira e um painel digital.

## 6. Declarações

Acessibilidade: Declaro que as regras de acessibilidade previstas nas normas técnicas da ABNT, na legislação específica e no Decreto nº 5.296, de 2 de dezembro de 2004, não se aplicam às atividades profissionais acima relacionadas.

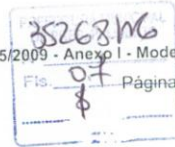

7. Entidade de Classe

44 - PRESIDENTE PRUDENTE - ASSOCIAÇÃO DOS ENGENHEIROS,  
ARQUITETOS E AGRÔNOMOS DE PRESIDENTE PRUDENTE

8. Assinaturas

Declaro serem verdadeiras as informações acima

Local \_\_\_\_\_ de \_\_\_\_\_ de \_\_\_\_\_

Local \_\_\_\_\_ data \_\_\_\_\_  
MICHEL DE DEUS JOSE - CPF: 260.679.038-30

propag com visual ltda me - CPF/CNPJ: 04.496.608/0001-00

9. Informações

- A presente ART encontra-se devidamente quitada conforme dados  
constantes no rodapé-versão do sistema, certificada pelo Nosso Número.

- A autenticidade deste documento pode ser verificada no site  
[www.creasp.org.br](http://www.creasp.org.br) ou [www.confea.org.br](http://www.confea.org.br)

- A guarda da via assinada da ART será de responsabilidade do profissional  
e do contratante com o objetivo de documentar o vínculo contratual.

[www.creasp.org.br](http://www.creasp.org.br)  
tel: 0800-17-18-11



Valor ART R\$ 74,37

Registrada em: 20/07/2016

Valor Pago R\$ 74,37

Nosso Número: 92221220160741918 Versão do sistema

Impresso em: 04/08/2016 11:01:14



3526814<sup>E</sup>  
N.º 08  
Fis. 8

3125114  
N.º 49  
Fis. 49

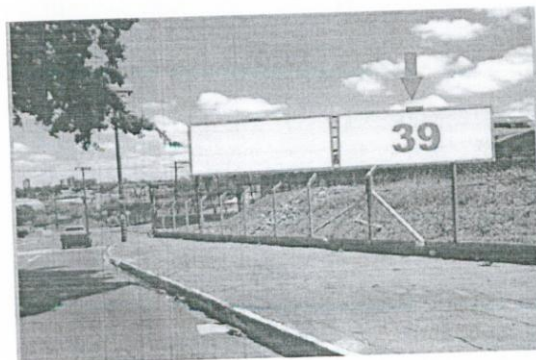
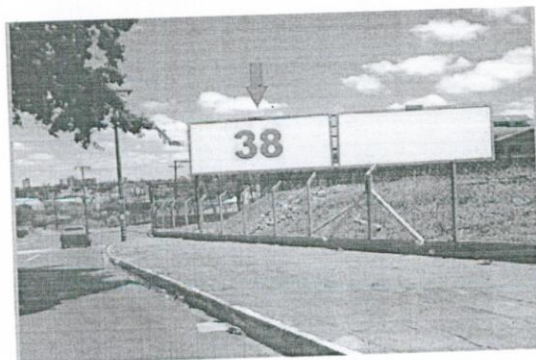

REC. Nº 31254/16  
Fis. 50  
8

REC. Nº 32681/16  
Fis. 09  
\$

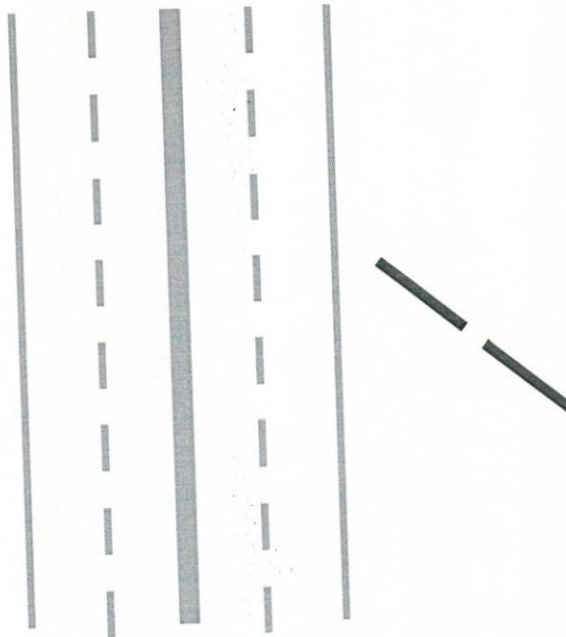

**PROPAG** COMUNICAÇÃO VISUAL LTDA. - ME





HOME

O PREFEITO

A CIDADE

CIDADÃO

EMPRESAS

Servidores Municipais

Fale Conosco



### Certidões

Nome: PROPAG COMUNICACAO VISUAL LTDA ME  
Local: JOAQUIM PEREIRA PAIXAO 77 A  
Bairro: JARDIM MONTE ALTO

Selecione a(s) dívida(s) desejada(s) para pagamento:

Dívida	Ano	Div.	Parc	SC	Dig.	Vencimento	Val.Principal	Acréscimos	Valor a Pagar
FISCALIZAC	2016	30	1	1	35	28/02/2016	R\$ 5.343,52	R\$ 1.442,75	R\$ 6.786,27
ISS.T.LOCA	2016	101	2	2	0	25/03/2016	R\$ 25,54	R\$ 6,64	R\$ 32,18
D.AT-REFIS	2016	94	9	1	40	13/09/2016	R\$ 118,80	R\$ 0,00	R\$ 118,80
D.AT-REFIS	2016	94	10	1	20	13/10/2016	R\$ 118,80	R\$ 0,00	R\$ 118,80
D.AT-REFIS	2016	94	11	1	92	13/11/2016	R\$ 118,80	R\$ 0,00	R\$ 118,80
D.AT-REFIS	2016	94	12	1	55	13/12/2016	R\$ 118,80	R\$ 0,00	R\$ 118,80
D.AT-REFIS	2016	94	13	1	18	13/01/2017	R\$ 118,80	R\$ 0,00	R\$ 118,80
D.AT-REFIS	2016	94	14	1	80	13/02/2017	R\$ 118,80	R\$ 0,00	R\$ 118,80
D.AT-REFIS	2016	94	15	1	43	13/03/2017	R\$ 118,80	R\$ 0,00	R\$ 118,80
D.AT-REFIS	2016	94	16	1	6	13/04/2017	R\$ 118,80	R\$ 0,00	R\$ 118,80
D.AT-REFIS	2016	94	17	1	79	13/05/2017	R\$ 118,80	R\$ 0,00	R\$ 118,80
D.AT-REFIS	2016	94	18	1	31	13/06/2017	R\$ 118,80	R\$ 0,00	R\$ 118,80
D.AT-REFIS	2016	94	19	1	2	13/07/2017	R\$ 118,80	R\$ 0,00	R\$ 118,80
D.AT-REFIS	2016	94	20	1	83	13/08/2017	R\$ 118,80	R\$ 0,00	R\$ 118,80
D.AT-REFIS	2016	94	21	1	46	13/09/2017	R\$ 118,80	R\$ 0,00	R\$ 118,80
D.AT-REFIS	2016	94	22	1	9	13/10/2017	R\$ 118,80	R\$ 0,00	R\$ 118,80
D.AT-REFIS	2016	94	23	1	71	13/11/2017	R\$ 118,80	R\$ 0,00	R\$ 118,80
D.AT-REFIS	2016	94	24	1	34	13/12/2017	R\$ 118,80	R\$ 0,00	R\$ 118,80
D.AT-REFIS	2016	94	25	1	5	13/01/2018	R\$ 118,80	R\$ 0,00	R\$ 118,80
D.AT-REFIS	2016	94	26	1	60	13/02/2018	R\$ 118,80	R\$ 0,00	R\$ 118,80
D.AT-REFIS	2016	94	27	1	22	13/03/2018	R\$ 118,80	R\$ 0,00	R\$ 118,80
D.AT-REFIS	2016	94	28	1	95	13/04/2018	R\$ 118,80	R\$ 0,00	R\$ 118,80
D.AT-REFIS	2016	94	29	1	58	13/05/2018	R\$ 118,80	R\$ 0,00	R\$ 118,80
D.AT-REFIS	2016	94	30	1	37	13/06/2018	R\$ 118,80	R\$ 0,00	R\$ 118,80
D.AT-REFIS	2016	94	31	1	8	13/07/2018	R\$ 118,80	R\$ 0,00	R\$ 118,80
D.AT-REFIS	2016	94	32	1	62	13/08/2018	R\$ 118,80	R\$ 0,00	R\$ 118,80
D.AT-REFIS	2016	94	33	1	25	13/09/2018	R\$ 118,80	R\$ 0,00	R\$ 118,80
D.AT-REFIS	2016	94	34	1	98	13/10/2018	R\$ 118,80	R\$ 0,00	R\$ 118,80
D.AT-REFIS	2016	94	35	1	50	13/11/2018	R\$ 118,80	R\$ 0,00	R\$ 118,80
D.AT-REFIS	2016	94	36	1	13	13/12/2018	R\$ 118,80	R\$ 0,00	R\$ 118,80
D.AT-REFIS	2016	94	37	1	86	13/01/2019	R\$ 118,80	R\$ 0,00	R\$ 118,80
D.AT-REFIS	2016	94	38	1	49	13/02/2019	R\$ 118,80	R\$ 0,00	R\$ 118,80
D.AT-REFIS	2016	94	39	1	1	13/03/2019	R\$ 118,80	R\$ 0,00	R\$ 118,80
D.AT-REFIS	2016	94	40	1	90	13/04/2019	R\$ 118,80	R\$ 0,00	R\$ 118,80
D.AT-REFIS	2016	94	41	1	53	13/05/2019	R\$ 118,80	R\$ 0,00	R\$ 118,80
D.AT-REFIS	2016	94	42	1	16	13/06/2019	R\$ 118,80	R\$ 0,00	R\$ 118,80
D.AT-REFIS	2016	94	43	1	89	13/07/2019	R\$ 118,80	R\$ 0,00	R\$ 118,80
D.AT-REFIS	2016	94	44	1	41	13/08/2019	R\$ 118,80	R\$ 0,00	R\$ 118,80
D.AT-REFIS	2016	94	45	1	4	13/09/2019	R\$ 118,80	R\$ 0,00	R\$ 118,80
D.AT-REFIS	2016	94	46	1	77	13/10/2019	R\$ 118,80	R\$ 0,00	R\$ 118,80
D.AT-REFIS	2016	94	47	1	30	13/11/2019	R\$ 118,80	R\$ 0,00	R\$ 118,80
D.AT-REFIS	2016	94	48	1	0	13/12/2019	R\$ 118,80	R\$ 0,00	R\$ 118,80
D.AT-REFIS	2016	94	49	1	65	13/01/2020	R\$ 118,80	R\$ 0,00	R\$ 118,80
D.AT-REFIS	2016	94	50	1	44	13/02/2020	R\$ 118,80	R\$ 0,00	R\$ 118,80
D.AT-REFIS	2016	94	51	1	7	13/03/2020	R\$ 118,80	R\$ 0,00	R\$ 118,80
D.AT-REFIS	2016	94	52	1	70	13/04/2020	R\$ 118,80	R\$ 0,00	R\$ 118,80
D.AT-REFIS	2016	94	53	1	32	13/05/2020	R\$ 118,80	R\$ 0,00	R\$ 118,80
D.AT-REFIS	2016	94	54	1	3	13/06/2020	R\$ 118,80	R\$ 0,00	R\$ 118,80
D.AT-REFIS	2016	94	55	1	68	13/07/2020	R\$ 118,80	R\$ 0,00	R\$ 118,80
D.AT-REFIS	2016	94	56	1	20	13/08/2020	R\$ 118,80	R\$ 0,00	R\$ 118,80
D.AT-REFIS	2016	94	57	1	93	13/09/2020	R\$ 118,80	R\$ 0,00	R\$ 118,80
D.AT-REFIS	2016	94	58	1	56	13/10/2020	R\$ 118,80	R\$ 0,00	R\$ 118,80
D.AT-REFIS	2016	94	59	1	19	13/11/2020	R\$ 118,80	R\$ 0,00	R\$ 118,80
D.AT-REFIS	2016	94	60	1	6	13/12/2020	R\$ 118,80	R\$ 0,00	R\$ 118,80
Totais(parcelas vencidas):							R\$ 11.546,66	R\$ 1.449,39	R\$ 6.818,45

11/07/2016

... CREANET - Versão: 1.11.40.2 ...



BANCO DO BRASIL

Conselho Regional de Engenharia e Agronomia do Estado de São Paulo

Agência / Código do Cedente: 3336-7/00401783-8

Nosso Número: 92221220160741918

SACADO: MICHEL DE DEUS JOSE

Data de Emissão: 11/07/2016

Número ART: 92221220160741918

Valor

CREASP: 5061176283

Data Vencimento: 20/07/2016

R\$ 74,37



A quitação do título ocorrerá somente após a compensação bancária.  
Depósito ou transferência não serão reconhecidos para quitação do título.  
Pagamento a menor não será considerado para quitação do documento.  
Não receber após o vencimento.

Autenticação Mecânica

CORTE AQUI



BANCO DO BRASIL 001-9

00199.22210 29222.122011 60741.918217 1 68610000007437

Local de pagamento					Vencimento	
PAGUE PREFERENCIALMENTE NAS AGÊNCIAS DO BANCO DO BRASIL					20/07/2016	
Cedente					Agência / Código do Cedente	
Conselho Regional de Engenharia e Agronomia do Estado de São Paulo					3336-7/00401783-8	
Data da Emissão	Número do Documento	Especie doc.	Abela	Data do Processamento	Nosso número/Código Documento	
11/07/2016	92221220160741918	RC	N	11/07/2016	92221220160741918	
Uso do banco	Carteira	Especie Moeda	Quantidade	Valor	(*) Valor do Documento	
	18-027	R\$			R\$ 74,37	
Instruções (Texto de responsabilidade do cedente) NÃO RECEBER APÓS O VENCIMENTO. BOLETO REFERENTE A ART N°92221220160741918 Unidade Cedente: 3336					(-) Desconto / Abatimentos	
					(-) Outras deduções	
					(+) Mora / Multa	
					(+) Outros acréscimos	
					(*) Valor cobrado	
Sacado MICHEL DE DEUS JOSE						
Sacador/Avalista						

Código de barra

Ficha de Compensação/Autenticação mecânica



CORTE AQUI

D6  
ANEXO

12/07/2016

Banco do Brasil

Nº 3125114  
A3312104454559011  
12/07/2016 10:50:02



# Boletos, Convênios e outros

12/07/2016 - BANCO DO BRASIL - 10:50:02  
703707037 0001

## AGENDAMENTO DE PAGAMENTO DE TITULOS

CLIENTE: PROPAG C V SC L ME 40.398-9  
AGENCIA: 7037-8 CONTA: 0001  
BANCO DO BRASIL  
0019922210292221220116074191821716861000007437 72.001  
NR. DOCUMENTO 92221220160741918  
NOSSO NUMERO 00922212  
CONVENIO  
CONSELHO REG DE ENGENHARIA E A 3336/00401783  
AG/COD. BENEFICIARIO 20/07/2016  
DATA DE VENCIMENTO 20/07/2016  
DATA DO PAGAMENTO 74,37  
VALOR DO DOCUMENTO 74,37  
VALOR COBRADO

PAGAMENTO AGENDADO.  
A quitacao efetiva desse debito dependera da  
existencia de saldo na sua conta-corrente as  
23:45h da data escolhida para pagamento.  
O comprovante definitivo somente sera emitido  
apos a quitacao.

Transação efetuada com sucesso por: J7861685 RICARDO AUGUSTO ALONSO MARIANO.





**Município de Presidente Prudente**  
Secretaria de Finanças  
Coordenadoria Fiscal e Tributária

Cedente	CNPJ	Agência/Código Cedente	Data do Documento	Vencimento
Município de Presidente Prudente	55.356.653/0001-08	033 / 2014696	23/08/2016	31/08/2016
Sacado	Nº Documento	Nosso Número	Espécie	Valor
PROPAG COMUNICAÇÃO VISUAL LTDA ME	160010019703	160010019703 - 9	Reais	R\$ 18,12
Receita: Taxa de Expediente				
Descrição: 01 - REQUERIMENTO DE PETIÇÕES DIVERSAS-JS				
Via Prefeitura				

www.presidenteprudente.sp.gov.br  
Autenticação Mecânica



**Município de Presidente Prudente**  
Secretaria de Finanças  
Coordenadoria Fiscal e Tributária

Cedente	CNPJ	Agência/Código Cedente	Data do Documento	Vencimento
Município de Presidente Prudente	55.356.653/0001-08	033 / 2014696	23/08/2016	31/08/2016
Sacado	Nº Documento	Nosso Número	Espécie	Valor
PROPAG COMUNICAÇÃO VISUAL LTDA ME	160010019703	160010019703 - 9	Reais	R\$ 18,12
Receita: Taxa de Expediente				
Descrição: 01 - REQUERIMENTO DE PETIÇÕES DIVERSAS-JS				
Recibo do Sacado				

www.presidenteprudente.sp.gov.br  
Autenticação Mecânica



banco  
**033-7** | 03399.20142 69616.001009 19703.901025 2 69030000001812

Local de Pagamento				Vencimento	
Até o Vencimento Pagável em Qualquer Banco				31/08/2016	
Cedente				Agência/Código Cedente	
Município de Presidente Prudente				033 / 2014696	
Data do Documento	Número Documento	Espécie Documento	Açete	Data do Processamento	Nosso Número
23/08/2016	160010019703	RC-CI	N	23/08/2016	160010019703 - 9
Uso do Banco	Carteira	Espécie	Quantidade	Valor	Valor do Documento
P. Prudente	COB	R\$			R\$ 18,12
Instruções:					(+) Outros Acréscimos
Não receber após 31/08/2016.					(-) Descontos/Abatimentos
Pagável preferencialmente no Santander.					(-) Outras Deduções
10 - TAXA DE EXPEDIENTE					(+) Mora/Multa
01 - REQUERIMENTO DE PETIÇÕES DIVERSAS-JS					(=) Valor Cobrado
Sacado PROPAG COMUNICAÇÃO VISUAL LTDA ME					

Autenticação Mecânica / Ficha de Compensação



PREFEITURA MUNICIPAL  
DE PRES. PRUDENTE  
Nº 35268/16  
Fls.: 5  
serviço de protocolo

**SERVIÇO DE PROTOCOLO**

A(o)

CTM

Após as devidas providências e  
informações ao(s) interessado(s),  
retornar-nos num prazo de **CINCO**  
dias para arquivo.

  
Prefeitura Mun.de P.Prudente  
Depto.de Serviços Gerais

27/08/16  
DATA

