



LAUDO TÉCNICO DO CADASTRO MUNICIPAL DE PUBLICIDADE

Este laudo é de inteira responsabilidade civil, criminal e profissional do engenheiro ou arquiteto legalmente habilitado e deve ser obrigatoriamente vinculado a ART / RRT devidamente recolhido ao órgão de classe do profissional .

SOLICITAÇÃO DESTE REQUERIMENTO
CADASTRO MUNICIPAL DE PUBLICIDADE

DADOS DO IMÓVEL

EMPRESA: Vip Outdoor & Painéis S/S LTDA EPP

ENDEREÇO: Rua Quintino Bocaiúva **NUMERO:** 601

CNPJ: 65.646.127/0001-28 **E-MAIL :** vipoutdoor@terra.com.br

TELEFONE: (18) 3221-0755 **CIDADE:** Presidente Prudente **ESTADO:** São Paulo **CEP:** 19030-000

LOCAL DO PAINEL

ENDEREÇO: Avenida Manoel Goulart **NUMERO:** 3432 **BAIRRO:** Jardim das Rosas

REFERENCIA CADASTRAL: 26.3.6.1404.00174.001

CIDADE: Presidente Prudente **ESTADO:** São Paulo **CEP:** 19060-000

RESPONSÁVEL POR ESTE LAUDO: Alfredo José Penha **CREA/CAU:** 060.139.277.5

DATA DA VISTORIA DO IMÓVEL: 06 de Julho de 2016 **HORARIO:** 08:00 hs

ESTE LAUDO ESTÁ VINCULADO AO ART/RTT. NUMERO: 92221220160729414

DATA DO RECOLHIMENTO: 08 de Julho de 2016

DECLARAÇÃO DE SEGURANÇA DO PAINEL

Vistoriando o imóvel acima indicado, na qualidade de profissional legalmente habilitado, informo e declaro que o referido painel encontra-se totalmente concluída, possuindo todas as suas instalações e equipamentos em condição de uso e segurança e anexo fotos do imóvel e assumo total responsabilidade sobre as informações prestadas, ciente que a Prefeitura Municipal poderá a qualquer momento constatar a veracidade dos fatos e eventuais irregularidades o Município tomará as providências legais cabíveis.



ANEXOS PARA FOTOS DO PAINEL

folha numero 02

NOTA IMPORTANTE = Neste relatório deve anexar fotos coloridas do imóvel indicando no mínimo os seguintes itens do painel :

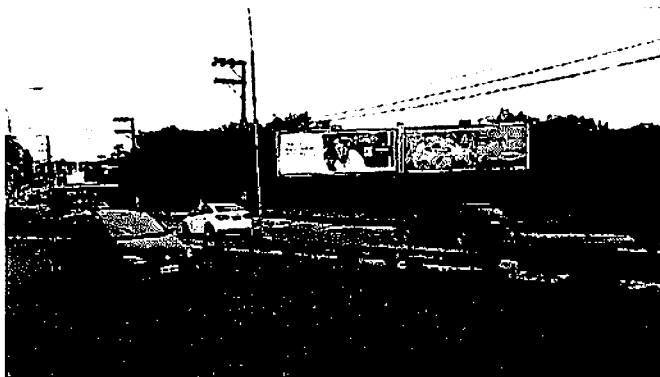

ENDEREÇO: Avenida Manoel Goulart

NUMERO: 3432 – Face Cidade – Placa 01

ENDEREÇO: Avenida Manoel Goulart

NUMERO: 3432 – Face Cidade – Placa 02



ENDEREÇO: Avenida Manoel Goulart

NUMERO: 3432 – Face Bairro – Placa 01

ENDEREÇO: Avenida Manoel Goulart

NUMERO: 3432 – Face Bairro – Placa 02

ALFREDO JOSÉ PENHA

ENGENHEIRO CIVIL - CREA 060.139.277.5

VIP OUTDOOR & PAINÉIS S/S LTDA – EPP

CNPJ.: 65.646.127/0001-28

RAFAEL ANTÔNIO MARQUES

Anotação de Responsabilidade Técnica - ART
Lei nº 6.496, de 7 de dezembro de 1977
Conselho Regional de Engenharia e Agronomia do Estado de São Paulo

ART de Obra ou Serviço
92221220160729414

1. Responsável Técnico**ALFREDO JOSE PENHA**

Título Profissional: Engenheiro Civil

Empresa Contratada:

RNP: 2614954870

Registro: 0601392775-SP

Registro:

2. Dados do Contrato

Contratante: vip outdoor e painéis s/s ltda - epp

Endereço: Rua QUINTINO BOCAIUVA

Complemento:

Cidade: Presidente Prudente

Contrato:

Valor: R\$ 800,00

Ação Institucional:

Celebrado em: 07/07/2016

Tipo de Contratante: Pessoa Jurídica de Direito Privado

CPF/CNPJ: 65.646.127/0001-28

Nº: 601

Bairro: VILA MARCONDES

UF: SP

CEP: 19030-000

Vinculada à Art nº:

3. Dados da Obra Serviço

Endereço: Avenida MANOEL GOULART

Complemento:

Cidade: Presidente Prudente

Data de Início: 07/07/2016

Previsão de Término: 31/12/2019

Coordenadas Geográficas:

Finalidade:

Nº: 3432

Bairro: VILA SANTA HELENA

UF: SP

CEP: 19060-000

Código:

CPF/CNPJ:

4. Atividade Técnica**Elaboração****1****Laudo****Estrutura**

Quantidade

Unidade

4,00000

unidade

Após a conclusão das atividades técnicas o profissional deverá proceder a baixa desta ART

5. Observações

Atesto que os painéis estão em condições de segurança e que atendem as exigências da lei vigente.

6. Declarações

Acessibilidade: Declaro que as regras de acessibilidade previstas nas normas técnicas da ABNT, na legislação específica e no Decreto nº 5.296, de 2 de dezembro de 2004, não se aplicam às atividades profissionais acima relacionadas.

7. Entidade de Classe

44 - PRESIDENTE PRUDENTE - ASSOCIAÇÃO DOS ENGENHEIROS, ARQUITETOS E AGRÔNOMOS DE PRESIDENTE PRUDENTE

8. Assinatura

Declaro serem verdadeiras as informações acima

Local _____ de _____ de _____

Local

data

ALFREDO JOSE PENHA - CPF 452.890.848-46

Valor ART R\$ 74,37

Registrada em:

Valor Pago R\$

Impresso em: 07/07/2016 16:06:59

Nosso Número: 92221220160729414 Versão do sistema

VALIDADE POR 10 DIAS COM O RECIBO DE PAGAMENTO

Presidente Prudente, 27 de Junho de 2016.

AUTORIZAÇÃO

LFMS – ADMINISTRAÇÃO E PARTICIPAÇÕES LTDA, inscrita no CNPJ 04.849.060/0001-34, estabelecida na Avenida Manoel Goulart, 1160 – sala 02, na cidade e comarca de Presidente Prudente SP, em atendimento a Lei Municipal nº 5532/2000 de 21 de Novembro de 2000 e ao Decreto Municipal nº 26.793/2016 de 11 de Maio de 2016, venho através desta **AUTORIZAR** a Empresa **VIP OUTDOOR & PAINÉIS S/S LTDA – EPP**, com endereço à Rua Quintino Bocaiúva, 601 – Vila Marcondes, CEP 19030-000 na Cidade de Presidente Prudente – SP e Inscrita no CNPJ Nº 65.646.127/0001-28, a Instalar em terreno de nossa propriedade situado à Avenida Manoel Goulart, 3432 - 04 Placas de Publicidade tipo Outdoor, medindo 3,20 m X 9,20 m cada, para comercialização e exploração de propagandas.

Sendo só o que nos apresenta para o momento,

cordialmente,

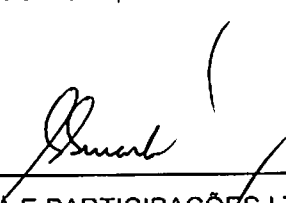

LFMS – ADMINISTRAÇÃO E PARTICIPAÇÕES LTDA.
CNPJ: 04.849.060/0001-34
SANDRO SANTANA MARTOS

MUNICIPIO DE PRESIDENTE PRUDENTE SECRETARIA DE FINANÇAS

IP T U 2016

18.452/04

MAEFO
112380

TOTAL DE PARCELAS		PAGAMENTO		ULTIMO VENCIMENTO	
10		23/02/2016		23/11/2016	
NOME DO CONTRATANTE					
L F M S - ADMINISTRACAO E PARTICIP LTDA					
NOME DO CONTRATANTE		UNIDADE		CÓDIGO DE ATIVIDADE	
26.3.6.1404.00174.001		001/001		741002101	
DESCRIÇÃO PARA COMPANHIA					
AV MANOEL GOULART 1160 SALA 02					
VILA OCIDENTAL					
19016-240 PRESIDENTE PRUDENTE - SP					
NOME DO BEM					
AV MANOEL GOULART 3432					
JARDIM DAS ROSAS					
19060-000 PRESIDENTE PRUDENTE - SP					

CARACTERÍSTICAS DO IMÓVEL		RECORRIDO DA TAXA	
SETOR	03	IT	592,10
QUADRA	000	CL	315,10
LOTE	21A	CI	118,50
AREAT	662,99	CIP	22,70
AREA/C	0,00		
AREA/CALC	662,99	TOTAL R\$	1.048,40
F.L	0,000		
PONTOS	0,0		
FATOR/K	0045		
ALÍQUOTA	13,00		
ZONAMENTO	ZCS2		



Prefeitura Municipal de Presidente Prudente

Secretaria de Finanças
Coordenadoria Fiscal e Tributária



CERTIDÃO POSITIVA

Nome
L F M S - ADMINISTRACAO E PARTICIP LTDA

Cadastro
741002101

Nosso Número
160030031341

Local do Imóvel/estabelecimento
MANOEL GOULART 3432
Referencia cadastral
26.3.6.1404.00174.001

Bairro
JARDIM DAS ROSAS
Quadra
00Q

Validade
05/07/2016
Lote
21A

Certificamos que até a presenta data, **CONSTA** débito tributário, relativo ao Cadastro Imobiliário Urbano, com as características acima descritas.
Fica ressalvado da administração cobrar débitos posteriormente constados, mesmo referente ao período compreendido nesta certidão.

terça-feira, 5 de julho de 2016

Coordenadoria Fiscal e Tributária

Quantidade de parcelas: 7

Dívida	Ano	Div.	Parc	SC	Dig.	Vencimento	Val.Principal	Acréscimos	Valor a Pagar
IMP.TERRIT	2016	2	4	0	16	23/05/2016	R\$ 104,86	R\$ 12,17	R\$ 117,03
IMP.TERRIT	2016	2	5	0	89	23/06/2016	R\$ 104,86	R\$ 4,62	R\$ 109,48
IMP.TERRIT	2016	2	6	0	41	23/07/2016	R\$ 104,86	R\$ 0,00	R\$ 104,86
IMP.TERRIT	2016	2	7	0	4	23/08/2016	R\$ 104,86	R\$ 0,00	R\$ 104,86
IMP.TERRIT	2016	2	8	0	77	23/09/2016	R\$ 104,86	R\$ 0,00	R\$ 104,86
IMP.TERRIT	2016	2	9	0	30	23/10/2016	R\$ 104,86	R\$ 0,00	R\$ 104,86
IMP.TERRIT	2016	2	10	0	19	23/11/2016	R\$ 104,86	R\$ 0,00	R\$ 104,86
Totais :							R\$ 734,02	R\$ 16,79	R\$ 750,81

Nosso Número : 160030031341

Recibo do Sacado

Autenticação Mecânica



Município de Presidente Prudente
Coordenadoria Fiscal e Tributária



59449/2016

Negativa

CERTIDÃO

O(A) Coordenador(a) Fiscal e Tributária
do Município de Presidente Prudente, Estado
de São Paulo, etc.

Certifica, atendendo a pedido verbal
de pessoa interessada, que revendo os arquivos, deles verificou
que a firma **VIP OUTDOOR & PAINEIS S S LTDA EPP** de nome fantasia
VIP OUTDOOR & PAINEIS, inscrito no CNPJ 65646127000128, cadastro
numero 00047334, inscrita nesta Coordenadoria, estabelecida na R
QUINTINO BOCAIUVA, 601 exerce a atividade de P SERV REF PINT EM
FAIXAS CART MUR P PINT LET LOC a partir de 01/03/1991, não é
devedora por tributos lançados em seu nome até a presente data.

***** O referido é verdade e dá fé *****

Presidente Prudente, 17 de Maio de 2016.

Cristiano Joaquim Alves
Coordenador Fiscal e Tributário

LC 132/2003 - Art. 21 : A Expedição de certidão negativa não exclui o direito da Administração Pública exigir, a
qualquer tempo, os créditos tributários que venham a ser apurados.

**** Este documento é válido por 60 dias, contados a partir de sua expedição ****