

REQUERIMENTO EM ATENDIMENTO AO DECRETO Nº 26.793/2016,
PARA CADASTRO MUNICIPAL DE PUBLICIDADE



Em atendimento ao DECRETO Nº 26.793/2016, que dispõe sobre Cadastro Municipal de Publicidade, vimos através desta requerer junto a este Município de Presidente Prudente - SP, e em nome do seu Prefeito, o Cadastro Municipal de Publicidade, o qual anexo documentos



Sendo só para o momento, firmo o presente

[Handwritten signature]

PROPAG COMUNICAÇÃO VISUAL LTDA ME
CNPJ 04.496.608/0001-00 I.M. 71.308
R. Joaquim Pereira da Paixão, 77 - A
Presidente Prudente - SP



Autorização de Instalação de Outdoors



Em atendimento ao DECRETO Nº 26.793/2016, que dispõe sobre Cadastro Municipal de Publicidade, autorizo através desta , a instalação de Outdoor pela empresa PROPAG COMUNICAÇÃO VISUAL LTDA ME , cnpj 04.496.608/0001-00, Inscr. Municipal 71.308, em terreno de minha propriedade conforme segue abaixo :

LOCAL DO IMÓVEL : Rua José Palácio, 673

FORMATO DO OUTDOOR : 9,00 X 3,00 m

QUANTIDADE DE OUTDOORS : 001 (um)

Sendo só para o momento, firmo o presente

A handwritten signature in blue ink, written over a horizontal line.

Sidnei Bataglin Freitas

CPF 017.424.248.70



Município de Presidente Prudente
Secretaria de Finanças
Coordenadoria Fiscal Tributária



Certidão Negativa de débitos

Nome		Cadastro	Número
SIDNEI BATAGLINI FREITAS		1-476390001	I-354483-2016
Local do Imóvel/estabelecimento			Validade
R JOSÉ PALÁCIO, 673 - JARDIM VALE DO SOL			16/08/2016
Referencia cadastral	Inicial	Até 2001	Fração Ideal
25.4.6.1007.283.1	0,00	0,00	0,00
Área do terreno	Área construção	Zoneamento	Fator K
252	0	ZR2	24
Quadra	Lote	Estrutura	Uso
00R	015	Terreno	Terreno
Ano construção	VI Venal da Construção	Valor Venal do Terreno	Valor Venal do Imóvel
0	R\$ 0,00	R\$ 2.533,68	R\$ 2.533,68
Nº de Pontos			
0			

Certificamos que até a presente data, **NÃO CONSTA**, débito tributário, relativo a Cadastro Imobiliário Urbano com as características acima descritas.

Fica ressalvado o direito desta Prefeitura inscrever e cobrar quaisquer débitos de responsabilidade do contribuinte acima, que vierem a ser apurados mesmo de períodos anteriores à emissão desta certidão.

sexta-feira, 17 de junho de 2016

Obs.: LC 132/2003 - Art. 219 : A Expedição de certidão negativa não exclui o direito da Administração Pública exigir, a qualquer tempo, os créditos tributários que venham a ser apurados

Certidão emitida pela Internet, sem necessidade de assinatura.

A aceitação desta certidão está condicionada à verificação de sua autenticidade na internet no endereço <http://presidenteprudente.sp.gov.br/servico/certidao/confirma.xhtml>

**PADRÕES DE QUALIDADE - CONSTRUÇÃO DO OUTDOOR
04 PILARES DE SUSTENTAÇÃO EM MADEIRA**

TAMANHO DO PAINEL: 9,00 X 3,00



LEGENDA RELAÇÃO MATERIAIS PAINEL 03 PILARES SUSTENTAÇÃO

AS ARMAÇÕES SÃO FEITAS COM VIGAS DE MADEIRA, CAIBROS E SARRAFOS. CADA QUADRO RECEBE UMA MOLDURA, TAMBÉM CONSTRUÍDA COM CHAPAS GALVANIZADAS PREGADAS SOBRE MADEIRA.

A construção das tabuletas pode sofrer algumas variações
Abaixo especificações do material utilizado:

Chapas galvanizadas número 26
Armações de madeira (caixilhos) de 2,5cm por 5cm de espessura
Vigas de madeira de 6 x 12cm
Caibros de 6 x 8cm
Sarrafos de 10 x 2,5cm e de 3 x 12cm

MUNICIPIO DE
PRES. PRUDENTE
N.º 40246/14
Fls. 06
3
SETOR PROTOCOLO

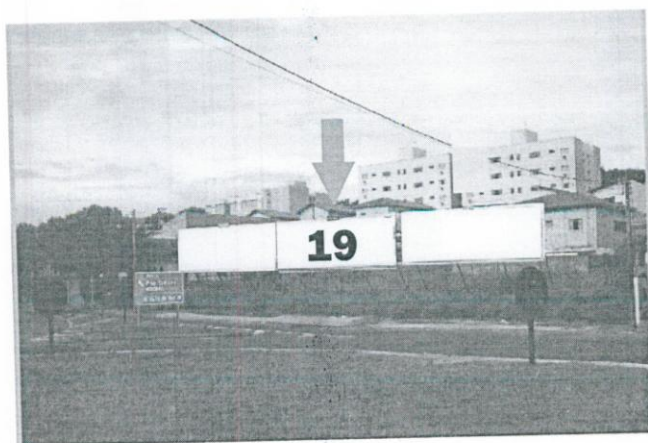



Anotação de Responsabilidade Técnica - ART
Lei nº 6.496, de 7 de dezembro de 1977
Conselho Regional de Engenharia e Agronomia do Estado de São Paulo

ART de Obra ou Serviço
92221220160741974

1. Responsável Técnico

MICHEL DE DEUS JOSE
Título Profissional: Engenheiro Civil

Empresa Contratada:

RNP: 2604897768
Registro: 5061176283-SP
Registro:

2. Dados do Contrato

Contratante: **exito outdoor e sign ltda me**
Endereço: **Rua JOAQUIM PEREIRA DA PAIXÃO**
Complemento:
Cidade: **Presidente Prudente**
Contrato:
Valor: **R\$ 350,00**
Ação Institucional:

Celebrado em: **11/07/2016**
Tipo de Contratante: **Pessoa Jurídica de Direito Privado**

CPF/CNPJ: **02.968.003/0001-49**
Nº: **77**
Bairro: **JARDIM MONTE ALTO**
UF: **SP** CEP: **19067-000**
Vinculada a Art nº:

3. Dados da Obra Serviço

Endereço: **Rua JOAQUIM PEREIRA DA PAIXÃO**
Complemento:
Cidade: **Presidente Prudente**
Data de Início: **11/07/2016**
Previsão de Término: **11/07/2017**
Coordenadas Geográficas:
Finalidade: **Comercial**
Proprietário: **Exito outdoor e sign ltda me**

Nº: **77**
Bairro: **JARDIM MONTE ALTO**
UF: **SP** CEP: **19067-000**

Código:
CPF/CNPJ: **02.968.003/0001-49**

4. Atividade Técnica

			Quantidade	Unidade
Assessoria				
1	Instalação	Estrutura	27,00000	metro quadrado
Fiscalização				
2	Fabricação	Estrutura Metálica	27,00000	metro quadrado

Após a conclusão das atividades técnicas o profissional deverá proceder a baixa desta ART

5. Observações

Serviço de responsabilidade técnica referente a painéis metálicos e de madeira com medidas de 3,00 x 9,00m a 1,80 m do chão totalizando 23 outdoor metálicos e 05 de madeira e 01 painel metálico de 10,00 x 4,00m.

6. Declarações

Acessibilidade: Declaro que as regras de acessibilidade previstas nas normas técnicas da ABNT, na legislação específica e no Decreto nº 5.296, de 2 de dezembro de 2004, não se aplicam às atividades profissionais acima relacionadas.

Nº 31262/16
Página 2/2
MUNICÍPIO DE PRES. PRUDENTE
Nº 40276/16
Fls. 08
SETOR PROTOCOLO

7. Entidade de Classe

44 - PRESIDENTE PRUDENTE - ASSOCIAÇÃO DOS ENGENHEIROS, ARQUITETOS E AGRÔNOMOS DE PRESIDENTE PRUDENTE

8. Assinatura

Declaro serem verdadeiras as informações acima

Local _____ de _____ data _____
MICHEL DE DEUS JOSE - CPF: 260.679.038-30

Valor ART R\$ 74,37

Registrada em

Valor Pago R\$

Nosso Número 92221220160741974 Versão do sistema

VALIDADE POR 10 DIAS COM O RECIBO DE PAGAMENTO

Impresso em: 11/07/2016 20:27:25

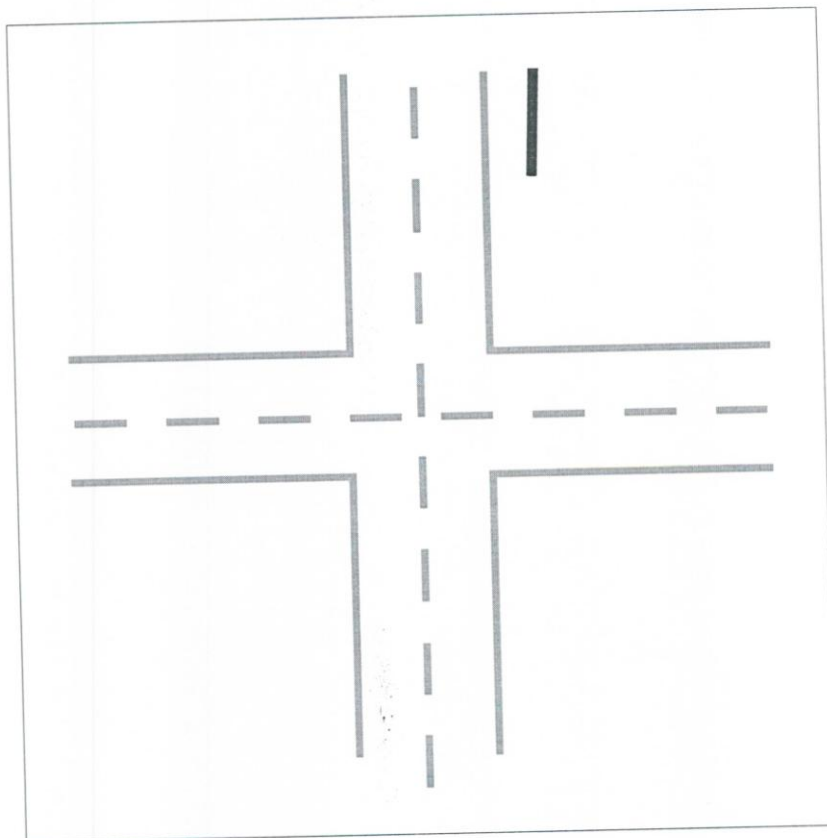



Presidente Prudente
e bom viver aqui



Certidões

Nome: PROPAG COMUNICACAO VISUAL LTDA ME
Local: JOAQUIM PEREIRA PATRÃO 77 A
Bairro: JARDIM MONTE ALTO

Selecione a(s) divida(s) desejada(s) para pagamento:

Divida	Ano	Div.	Parc	SC	Dig.	Vencimento	Val.Principal	Acréscimos	Valor a Pagar
FISCALIZAC	2016	30	1	0	54	28/02/2016	R\$ 5.938,79	R\$ 1.544,09	R\$ 7.482,88
ISS T. LOCA	2016	101	2	2	0	25/03/2016	R\$ 25,54	R\$ 6,39	R\$ 31,93
D AT-REFIS	2016	94	5	1	90	13/05/2016	R\$ 118,80	R\$ 17,82	R\$ 136,62
D AT-REFIS	2016	94	6	1	52	13/06/2016	R\$ 118,80	R\$ 9,27	R\$ 128,07
D AT-REFIS	2016	94	7	1	15	13/07/2016	R\$ 118,80	R\$ 0,00	R\$ 118,80
D AT-REFIS	2016	94	8	1	88	13/08/2016	R\$ 118,80	R\$ 0,00	R\$ 118,80
D AT-REFIS	2016	94	9	1	40	13/09/2016	R\$ 118,80	R\$ 0,00	R\$ 118,80
D AT-REFIS	2016	94	10	1	20	13/10/2016	R\$ 118,80	R\$ 0,00	R\$ 118,80
D AT-REFIS	2016	94	11	1	92	13/11/2016	R\$ 118,80	R\$ 0,00	R\$ 118,80
D AT-REFIS	2016	94	12	1	55	13/12/2016	R\$ 118,80	R\$ 0,00	R\$ 118,80
D AT-REFIS	2016	94	13	1	18	13/01/2017	R\$ 118,80	R\$ 0,00	R\$ 118,80
D AT-REFIS	2016	94	14	1	80	13/02/2017	R\$ 118,80	R\$ 0,00	R\$ 118,80
D AT-REFIS	2016	94	15	1	43	13/03/2017	R\$ 118,80	R\$ 0,00	R\$ 118,80
D AT-REFIS	2016	94	16	1	6	13/04/2017	R\$ 118,80	R\$ 0,00	R\$ 118,80
D AT-REFIS	2016	94	17	1	79	13/05/2017	R\$ 118,80	R\$ 0,00	R\$ 118,80
D AT-REFIS	2016	94	18	1	31	13/06/2017	R\$ 118,80	R\$ 0,00	R\$ 118,80
D AT-REFIS	2016	94	19	1	2	13/07/2017	R\$ 118,80	R\$ 0,00	R\$ 118,80
D AT-REFIS	2016	94	20	1	83	13/08/2017	R\$ 118,80	R\$ 0,00	R\$ 118,80
D AT-REFIS	2016	94	21	1	46	13/09/2017	R\$ 118,80	R\$ 0,00	R\$ 118,80
D AT-REFIS	2016	94	22	1	9	13/10/2017	R\$ 118,80	R\$ 0,00	R\$ 118,80
D AT-REFIS	2016	94	23	1	71	13/11/2017	R\$ 118,80	R\$ 0,00	R\$ 118,80
D AT-REFIS	2016	94	24	1	34	13/12/2017	R\$ 118,80	R\$ 0,00	R\$ 118,80
D AT-REFIS	2016	94	25	1	5	13/01/2018	R\$ 118,80	R\$ 0,00	R\$ 118,80
D AT-REFIS	2016	94	26	1	60	13/02/2018	R\$ 118,80	R\$ 0,00	R\$ 118,80
D AT-REFIS	2016	94	27	1	22	13/03/2018	R\$ 118,80	R\$ 0,00	R\$ 118,80
D AT-REFIS	2016	94	28	1	95	13/04/2018	R\$ 118,80	R\$ 0,00	R\$ 118,80
D AT-REFIS	2016	94	29	1	58	13/05/2018	R\$ 118,80	R\$ 0,00	R\$ 118,80
D AT-REFIS	2016	94	30	1	37	13/06/2018	R\$ 118,80	R\$ 0,00	R\$ 118,80
D AT-REFIS	2016	94	31	1	8	13/07/2018	R\$ 118,80	R\$ 0,00	R\$ 118,80
D AT-REFIS	2016	94	32	1	62	13/08/2018	R\$ 118,80	R\$ 0,00	R\$ 118,80
D AT-REFIS	2016	94	33	1	25	13/09/2018	R\$ 118,80	R\$ 0,00	R\$ 118,80
D AT-REFIS	2016	94	34	1	98	13/10/2018	R\$ 118,80	R\$ 0,00	R\$ 118,80
D AT-REFIS	2016	94	35	1	50	13/11/2018	R\$ 118,80	R\$ 0,00	R\$ 118,80
D AT-REFIS	2016	94	36	1	13	13/12/2018	R\$ 118,80	R\$ 0,00	R\$ 118,80
D AT-REFIS	2016	94	37	1	86	13/01/2019	R\$ 118,80	R\$ 0,00	R\$ 118,80
D AT-REFIS	2016	94	38	1	49	13/02/2019	R\$ 118,80	R\$ 0,00	R\$ 118,80
D AT-REFIS	2016	94	39	1	1	13/03/2019	R\$ 118,80	R\$ 0,00	R\$ 118,80
D AT-REFIS	2016	94	40	1	90	13/04/2019	R\$ 118,80	R\$ 0,00	R\$ 118,80
D AT-REFIS	2016	94	41	1	53	13/05/2019	R\$ 118,80	R\$ 0,00	R\$ 118,80
D AT-REFIS	2016	94	42	1	16	13/06/2019	R\$ 118,80	R\$ 0,00	R\$ 118,80
D AT-REFIS	2016	94	43	1	89	13/07/2019	R\$ 118,80	R\$ 0,00	R\$ 118,80
D AT-REFIS	2016	94	44	1	41	13/08/2019	R\$ 118,80	R\$ 0,00	R\$ 118,80
D AT-REFIS	2016	94	45	1	4	13/09/2019	R\$ 118,80	R\$ 0,00	R\$ 118,80
D AT-REFIS	2016	94	46	1	77	13/10/2019	R\$ 118,80	R\$ 0,00	R\$ 118,80
D AT-REFIS	2016	94	47	1	30	13/11/2019	R\$ 118,80	R\$ 0,00	R\$ 118,80
D AT-REFIS	2016	94	48	1	0	13/12/2019	R\$ 118,80	R\$ 0,00	R\$ 118,80
D AT-REFIS	2016	94	49	1	65	13/01/2020	R\$ 118,80	R\$ 0,00	R\$ 118,80
D AT-REFIS	2016	94	50	1	44	13/02/2020	R\$ 118,80	R\$ 0,00	R\$ 118,80
D AT-REFIS	2016	94	51	1	7	13/03/2020	R\$ 118,80	R\$ 0,00	R\$ 118,80
D AT-REFIS	2016	94	52	1	70	13/04/2020	R\$ 118,80	R\$ 0,00	R\$ 118,80
D AT-REFIS	2016	94	53	1	32	13/05/2020	R\$ 118,80	R\$ 0,00	R\$ 118,80
D AT-REFIS	2016	94	54	1	3	13/06/2020	R\$ 118,80	R\$ 0,00	R\$ 118,80
D AT-REFIS	2016	94	55	1	68	13/07/2020	R\$ 118,80	R\$ 0,00	R\$ 118,80
D AT-REFIS	2016	94	56	1	20	13/08/2020	R\$ 118,80	R\$ 0,00	R\$ 118,80
D AT-REFIS	2016	94	57	1	93	13/09/2020	R\$ 118,80	R\$ 0,00	R\$ 118,80
D AT-REFIS	2016	94	58	1	56	13/10/2020	R\$ 118,80	R\$ 0,00	R\$ 118,80
D AT-REFIS	2016	94	59	1	19	13/11/2020	R\$ 118,80	R\$ 0,00	R\$ 118,80

2016

CREANET - Versão: 1.11.40.2

Recibo do Sacado



BANCO DO BRASIL

Conselho Regional de Engenharia e Agronomia do Estado de São Paulo

Agência / Código do Cedente: 3336-7/00401783-8

Nosso Número: 92221220160741918

SACADO: MICHEL DE DEUS JOSE

Data de Emissão: 11/07/2016

Número ART: 92221220160741918

Valor

CREASP: 5061176283

Data Vencimento: 20/07/2016

R\$ 74,37

A quitação do título ocorrerá somente após a compensação bancária.
Depósito ou transferência não serão reconhecidos para quitação do título.
Pagamento a menor não será considerado para quitação do documento.
Não receber após o vencimento.

Autenticação Mecânica

CORTE AQUI

BANCO DO BRASIL 001-9

00199.22210 29222.122011 60741.918217 1 68610000007437

Local de pagamento				Vencimento	
PAGUE PREFERENCIALMENTE NAS AGÊNCIAS DO BANCO DO BRASIL				20/07/2016	
Cedente				Agência / Código do Cedente	
Conselho Regional de Engenharia e Agronomia do Estado de São Paulo				3336-7/00401783-8	
Data de Emissão		Número do Documento	Espec. de doc	Acéle	Data do Processamento
11/07/2016	92221220160741918	RC	N		11/07/2016
Tipo do Banco		Caneta	Espec. de Moeda	Quantidade	Valor
18-027		RS			(+) Valor do Documento
					R\$ 74,37
Instruções (em Texto de Responsabilidade do Cedente)					(-) Desconto / Abatimentos
NÃO RECEBER APÓS O VENCIMENTO.					(-) Outras deduções
BOLETO REFERENTE A ART Nº 92221220160741918					(-) Mora / Multa
Unidade Cedente: 3336					(-) Outros acréscimos
					(+) Valor cobrado
Sacado: MICHEL DE DEUS JOSE					Código de barra
Sacador/Avaliador					Ficha de Compensação/Autenticação mecânica



CORTE AQUI

76
ANEXO

12/07/2016

Banco do Brasil



Boletos, Convênios e outros

12/07/2016 - BANCO DO BRASIL - 10:50:02
703707037 0001

AGENDAMENTO DE PAGAMENTO DE TITULOS

CLIENTE: PROPAG C V S L ME
AGENCIA: 7037-8 CONTA: 40.398-9
BANCO DO BRASIL
00199222102922212201160741918217168610000007437
NR. DOCUMENTO 72.001
NOSSO NUMERO 92221220160741918
CONVENIO 00922212
CONSELHO REG DE ENGENHARIA E A 3336/00401783
AG/COD. BENEFICIARIO 20/07/2016
DATA DE VENCIMENTO 20/07/2016
DATA DO PAGAMENTO 74,37
VALOR DO DOCUMENTO 74,37
VALOR COBRADO

PAGAMENTO AGENDADO.

quitacao efetiva desse debito dependera da
existencia de saldo na sua conta-corrente as
23:45h da data escolhida para pagamento.
O comprovante definitivo somente sera emitido
apos a quitacao.

Transação efetuada com sucesso por: J7861685 RICARDO AUGUSTO ALONSO MARIANO.

A3312102454559011
12/07/2016 10:50:02





Município de Presidente Prudente
Secretaria de Finanças
Coordenadoria Fiscal e Tributária

PRES. PRUDENTE
N.º 40.276/16
Fls. 13

Cedente	CNPJ	Agência/Código Cedente	Data do Documento	Vencimento
Município de Presidente Prudente	55.356.653/0001-08	033 / 2014696	07/10/2016	31/10/2016
Sacado	Nº Documento	Nosso Número	Espécie	Valor
PROPAG COMUNICAÇÃO VISUAL	160010022424	160010022424 - 9	Reais	R\$ 18,12
Receita : Taxa de Expediente				
Descrição : 01 - REQUERIMENTO DE PETIÇÕES DIVERSAS-JS				

www.presidenteprudente.sp.gov.br
Autenticação Mecânica

Via Prefeitura



Município de Presidente Prudente
Secretaria de Finanças
Coordenadoria Fiscal e Tributária

Cedente	CNPJ	Agência/Código Cedente	Data do Documento	Vencimento
Município de Presidente Prudente	55.356.653/0001-08	033 / 2014696	07/10/2016	31/10/2016
Sacado	Nº Documento	Nosso Número	Espécie	Valor
PROPAG COMUNICAÇÃO VISUAL	160010022424	160010022424 - 9	Reais	R\$ 18,12
Receita : Taxa de Expediente				
Descrição : 01 - REQUERIMENTO DE PETIÇÕES DIVERSAS-JS				

www.presidenteprudente.sp.gov.br
Autenticação Mecânica

Recibo do Sacado



banco
033-7

03399.20142 69616.001009 22424.901027 9 69640000001812

Local de Pagamento				Vencimento	
Até o Vencimento Pagável em Qualquer Banco				31/10/2016	
Cedente				Agência/Código Cedente	
Município de Presidente Prudente				033 / 2014696	
Data do Documento	Número Documento	Espécie Documento	Acerto	Data do Processamento	Nosso Número
07/10/2016	160010022424	RC-CI	N	07/10/2016	160010022424 - 9
Uso do Banco	Carteira	Espécie	Quantidade	Valor	Valor do Documento
P.Prudente	COB	R\$	x		R\$ 18,12
Instruções :					(+) Outros Acréscimos
Não receber após 31/10/2016.					(-) Descontos/Abatimentos
Pagável preferencialmente no Santander.					(-) Outras Deduções
10 - TAXA DE EXPEDIENTE					(+) Mora/Multa
01 - REQUERIMENTO DE PETIÇÕES DIVERSAS-JS					(=) Valor Cobrado

Sacado PROPAG COMUNICAÇÃO VISUAL

Autenticação Mecânica / Ficha de Compensação



PREFEITURA MUNICIPAL DE PRES. PRUDENTE
Nº <u>40276/14</u>
Fls.: <u>14</u>
<u>7</u> serviço de protocolo

SERVIÇO DE PROTOCOLO

A(o)

C.T.M

Após as devidas providências e informações ao(s) interessado(s), retornar-nos num prazo de **CINCO** dias para arquivo.

Prefeitura Mun.de P.Prudente
Depto.de Serviços Gerais

14/10/14
DATA

