

REQUERIMENTO

CADASTRO MUNICIPAL DE PUBLICIDADE



Em atendimento ao DECRETO Nº 26.793/2016, que dispõe sobre Cadastro Municipal de Publicidade, vimos através desta requerer junto a este Município de Presidente Prudente - SP, o Cadastro Municipal de Publicidade, o qual anexo documentos



Ficamos no aguardo de seu pronunciamento

EXITO OUTDOOR SIGN LTDA ME

CNPJ 02.968.003/0001-49 I.M. 67.987

R. Joaquim Pereira da Paixão, 77, Jardim Monte Alto - Pres Prudente - SP



Autorização de Instalação de Outdoors



Em atendimento ao DECRETO Nº 26.793/2016, que dispõe sobre Cadastro Municipal de Publicidade, **autorizo** através desta, a instalação de Outdoor pela empresa EXITO OUTDOOR & SIGN LTDA ME, cnpj 02.968.003/0001-49, Inscr. Municipal 67.987, em terreno de minha propriedade conforme segue abaixo :

LOCAL DO IMÓVEL : Av. Ana Jacinta, 335

FORMATO DO OUTDOOR : 9,00 X 3,00 m

QUANTIDADE DE OUTDOORS : 002 (dois)

Sendo só para o momento, firmo o presente



LFMS – Administração e Participações LTDA

CNPJ 04.849.060/0001-34





Município de Presidente Prudente
Secretaria de Finanças
Coordenadoria Fiscal Tributária



Certidão Negativa de débitos

Nome		Cadastro	Número
L.F.M.S. ADMINIST. E PARTICIPAÇÃO LTDA		1-325078001	I-354592-2016
Local do Imóvel/estabelecimento			Validade
AV ANA JACINTA, 335 - JARDIM BOM-MART			16/08/2016
Referencia cadastral	Inicial	Até 2001	Fração Ideal
26.3.6.1705.3000.1	8.091,50	8.091,50	0,00
Área do terreno	Área construção	Zoneamento	Fator K
244933,98	22921,5	ZCS2/ZCS3	46
Quadra	Lote	Estrutura	Uso
000	0A1	Alvenaria	Industrial
Ano construção	VI Venal da Construção	Valor Venal do Terreno	Valor Venal do Imóvel
1964	R\$ 6.253.672,85	R\$ 2.185.172,58	R\$ 8.438.845,42
Nº de Pontos			
302			

Certificamos que até a presente data, **NÃO CONSTA**, débito tributário, relativo a Cadastro Imobiliário Urbano com as características acima descritas.

Fica ressalvado o direito desta Prefeitura inscrever e cobrar quaisquer débitos de responsabilidade do contribuinte acima, que vierem a ser apurados mesmo de períodos anteriores à emissão desta certidão.

sexta-feira, 17 de junho de 2016

Obs.: LC 132/2003 - Art. 219 : A Expedição de certidão negativa não exclui o direito da Administração Pública exigir, a qualquer tempo, os créditos tributários que venham a ser apurados

Certidão emitida pela Internet, sem necessidade de assinatura.

A aceitação desta certidão está condicionada à verificação de sua autenticidade na internet no endereço <http://presidenteprudente.sp.gov.br/servico/certidao/confirma.xhtml>

PREFEITURA MUNICIPAL
DE SÃO PAULO
N.º 31252/16
FIS.: 65
L -

NUMERO DE
PROJETO 3503576
N.º 05
FIS.: 05
SETOR PROTOCOLO

**PADRÕES DE QUALIDADE - CONSTRUÇÃO DO OUTDOOR
04 PILARES DE SUSTENTAÇÃO EM MADEIRA**

TAMANHO DO PAINEL: 9,00 X 3,00



LEGENDA RELAÇÃO MATERIAIS PAINEL 03 PILARES SUSTENTAÇÃO

AS ARMAÇÕES SÃO FEITAS COM VIGAS DE MADEIRA, CAIBROS E SARRAFOS. CADA QUADRO RECEBE UMA MOLDURA, TAMBÉM CONSTRUÍDA COM CHAPAS GALVANIZADAS PREGADAS SOBRE MADEIRA.

A construção das tabuletas pode sofrer algumas variações

Abaixo especificações do material utilizado:

Chapas galvanizadas número 26

Armações de madeira (caixilhos) de 2,5cm por 5cm de espessura

Vigas de madeira de 6 x 12cm

Caibros de 6 x 8cm

Sarrafos de 10 x 2,5cm e de 3 x 12cm

Exito Outdoor & Sign Ltda ME



Anotação de Responsabilidade Técnica - ART
Lei nº 6.496, de 7 de dezembro de 1977
Conselho Regional de Engenharia e Agronomia do Estado de São Paulo

CREA-SP

ART de Obra ou Serviço
92221220160741974

1. Responsável Técnico

MICHEL DE DEUS JOSE

Título Profissional: Engenheiro Civil

Empresa Contratada:

RNP: 2604897768

Registro: 5061176283-SP

Registro:

2. Dados do Contrato

Contratante: **exito outdoor e sign ltda me**Endereço: **Rua JOAQUIM PEREIRA DA PAIXÃO**

Complemento:

Cidade: **Presidente Prudente**

Contrato:

Valor: **R\$ 350,00**

Ação Institucional:

CPF/CNPJ: 02.968.003/0001-49

Nº: 77

Bairro: **JARDIM MONTE ALTO**UF: **SP**

CEP: 19067-000

Celebrado em: **11/07/2016**

Vinculada à Art nº:

Tipo de Contratante: **Pessoa Jurídica de Direito Privado**

3. Dados da Obra Serviço

Endereço: **Rua JOAQUIM PEREIRA DA PAIXÃO**

Complemento:

Cidade: **Presidente Prudente**Data de Início: **11/07/2016**Previsão de Término: **11/07/2017**

Coordenadas Geográficas:

Finalidade: **Comercial**Proprietário: **Exito outdoor e sign ltda me**

Nº: 77

Bairro: **JARDIM MONTE ALTO**UF: **SP**

CEP: 19067-000

Código:

CPF/CNPJ: 02.968.003/0001-49

4. Atividade Técnica

Assessoria

1

Instalação

Estrutura

Quantidade

Unidade

27,00000

metro quadrado

Fiscalização

2

Fabricação

Estrutura Metálica

27,00000

metro quadrado

Após a conclusão das atividades técnicas o profissional deverá proceder a baixa desta ART

5. Observações

Serviço de responsabilidade técnica referente a painéis metálicos e de madeira com medidas de 3,00 x 9,00m a 1,80 m do chão totalizando 23 outdoor metálicos e 05 de madeira e 01 painel metálico de 10,00 x 4,00m.

6. Declarações

Acessibilidade: Declaro que as regras de acessibilidade previstas nas normas técnicas da ABNT, na legislação específica e no Decreto nº 5.296, de 2 de dezembro de 2004, não se aplicam às atividades profissionais acima relacionadas.



7. Entidade de Classe

44 - PRESIDENTE PRUDENTE - ASSOCIAÇÃO DOS ENGENHEIROS, ARQUITETOS E AGRÔNOMOS DE PRESIDENTE PRUDENTE

8. Assinaturas

Declaro serem verdadeiras as informações acima

Local _____ de _____ de _____

MICHEL DE DEUS JOSE - CPF: 260.679.038-30

exito outdoor e sign Ltda me - CPF/CNPJ: 02.968.003/0001-49

9. Informações

- A presente ART encontra-se devidamente quitada conforme dados constantes no rodapé-versão do sistema, certificada pelo Nosso Número.

- A autenticidade deste documento pode ser verificada no site www.creasp.org.br ou www.confex.org.br

- A guarda da via assinada da ART será de responsabilidade do profissional e do contratante com o objetivo de documentar o vínculo contratual.

www.creasp.org.br
tel: 0800-17-18-11



Valor ART R\$ 74,37

Registrada em: 12/07/2016

Valor Pago R\$ 74,37

Nosso Número: 92221220160741974

Versão do sistema

Impresso em: 04/08/2016 11:00:33

PROTECTORA MUNICIPAL
N.º 31252/14
Fig. 66
Li

MUNICIPIO DE
PARRAL DE LA
N.º 31252/14
Fig. 08
SETOR DE PROTOCOLO

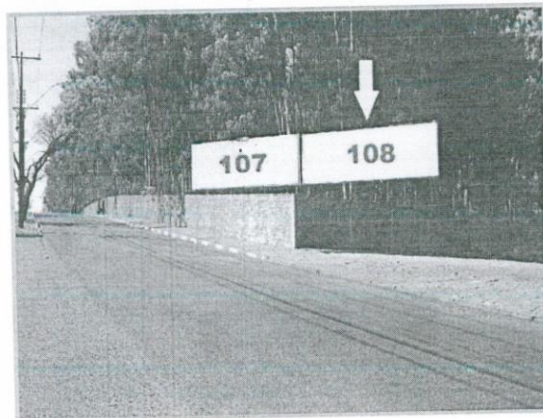
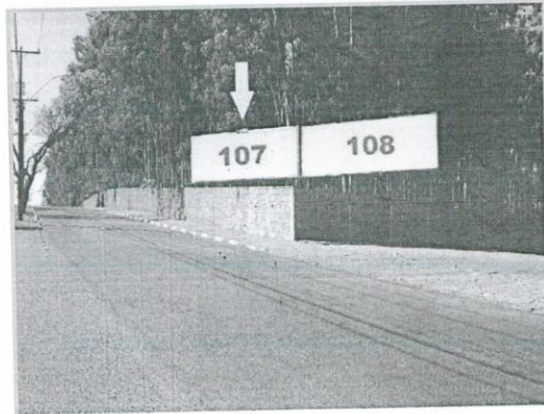

Exito Outdoor & Sign Ltda M

N.º 31252/16
Fis. 62
L-
MUNICIPIO DE
PRES. PRUDENTE
N.º 25035/16
Fis. 09
0
SETOR PROTOCOLO

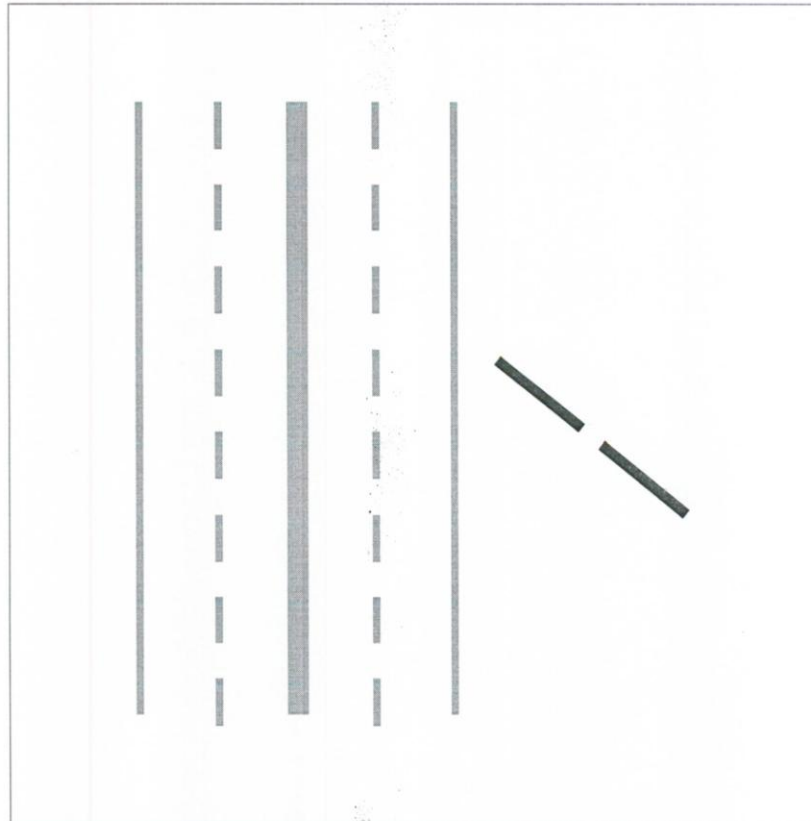

Exito Outdoor & Sign Ltda M



Servidores Municipais



HOME

O PREFEITO

A CIDADE

CIDADÃO

EMPRESAS

SALA DE IMPRENSA

Certidões

Nome: EXITO OUTDOOR & SIGNS LTDA ME
Local: JOAQUIM PEREIRA PAIXÃO 77
Bairro: JARDIM MONTE ALTO

Selecione a(s) dívida(s) desejada(s) para pagamento:

<input type="checkbox"/>	Dívida	Ano	Div.	Parc	SC	Dig.	Vencimento	Val.Principal	Acréscimos	Valor a Pagar
<input type="checkbox"/>	D.AT-REFIS	2016	94	2	1	81	13/02/2016	R\$ 1.015,93	R\$ 274,31	R\$ 1.290,24
<input type="checkbox"/>	FISCALIZAC	2016	30	1	0	34	28/02/2016	R\$ 5.485,70	R\$ 1.481,14	R\$ 6.966,84
<input type="checkbox"/>	D.AT-REFIS	2016	94	3	1	44	13/03/2016	R\$ 1.015,93	R\$ 264,15	R\$ 1.280,08
<input type="checkbox"/>	D.AT-REFIS	2016	94	4	1	7	13/04/2016	R\$ 1.015,93	R\$ 253,99	R\$ 1.269,92
<input type="checkbox"/>	D.AT-REFIS	2016	94	5	1	70	13/05/2016	R\$ 1.015,93	R\$ 243,83	R\$ 1.259,76
<input type="checkbox"/>	D.AT-REFIS	2016	94	6	1	32	13/06/2016	R\$ 1.015,93	R\$ 174,74	R\$ 1.190,67
<input type="checkbox"/>	D.AT-REFIS	2016	94	7	1	3	13/07/2016	R\$ 1.015,93	R\$ 103,63	R\$ 1.119,56
<input type="checkbox"/>	D.AT-REFIS	2016	94	8	1	68	13/08/2016	R\$ 1.015,93	R\$ 30,48	R\$ 1.046,41
<input type="checkbox"/>	D.AT-REFIS	2016	94	9	1	20	13/09/2016	R\$ 1.015,93	R\$ 0,00	R\$ 1.015,93
<input type="checkbox"/>	D.AT-REFIS	2016	94	10	1	0	13/10/2016	R\$ 1.015,93	R\$ 0,00	R\$ 1.015,93
<input type="checkbox"/>	D.AT-REFIS	2016	94	11	1	72	13/11/2016	R\$ 1.015,93	R\$ 0,00	R\$ 1.015,93
<input type="checkbox"/>	D.AT-REFIS	2016	94	12	1	35	13/12/2016	R\$ 1.015,93	R\$ 0,00	R\$ 1.015,93
<input type="checkbox"/>	D.AT-REFIS	2016	94	13	1	6	13/01/2017	R\$ 1.015,93	R\$ 0,00	R\$ 1.015,93
<input type="checkbox"/>	D.AT-REFIS	2016	94	14	1	60	13/02/2017	R\$ 1.015,93	R\$ 0,00	R\$ 1.015,93
<input type="checkbox"/>	D.AT-REFIS	2016	94	15	1	23	13/03/2017	R\$ 1.015,93	R\$ 0,00	R\$ 1.015,93
<input type="checkbox"/>	D.AT-REFIS	2016	94	16	1	96	13/04/2017	R\$ 1.015,93	R\$ 0,00	R\$ 1.015,93
<input type="checkbox"/>	D.AT-REFIS	2016	94	17	1	59	13/05/2017	R\$ 1.015,93	R\$ 0,00	R\$ 1.015,93
<input type="checkbox"/>	D.AT-REFIS	2016	94	18	1	11	13/06/2017	R\$ 1.015,93	R\$ 0,00	R\$ 1.015,93
<input type="checkbox"/>	D.AT-REFIS	2016	94	19	1	84	13/07/2017	R\$ 1.015,93	R\$ 0,00	R\$ 1.015,93
<input type="checkbox"/>	D.AT-REFIS	2016	94	20	1	63	13/08/2017	R\$ 1.015,93	R\$ 0,00	R\$ 1.015,93
<input type="checkbox"/>	D.AT-REFIS	2016	94	21	1	26	13/09/2017	R\$ 1.015,93	R\$ 0,00	R\$ 1.015,93
<input type="checkbox"/>	D.AT-REFIS	2016	94	22	1	99	13/10/2017	R\$ 1.015,93	R\$ 0,00	R\$ 1.015,93
<input type="checkbox"/>	D.AT-REFIS	2016	94	23	1	51	13/11/2017	R\$ 1.015,93	R\$ 0,00	R\$ 1.015,93
<input type="checkbox"/>	D.AT-REFIS	2016	94	24	1	14	13/12/2017	R\$ 1.015,93	R\$ 0,00	R\$ 1.015,93
<input type="checkbox"/>	D.AT-REFIS	2016	94	25	1	87	13/01/2018	R\$ 1.015,93	R\$ 0,00	R\$ 1.015,93
<input type="checkbox"/>	D.AT-REFIS	2016	94	26	1	40	13/02/2018	R\$ 1.015,93	R\$ 0,00	R\$ 1.015,93
<input type="checkbox"/>	D.AT-REFIS	2016	94	27	1	2	13/03/2018	R\$ 1.015,93	R\$ 0,00	R\$ 1.015,93
<input type="checkbox"/>	D.AT-REFIS	2016	94	28	1	75	13/04/2018	R\$ 1.015,93	R\$ 0,00	R\$ 1.015,93
<input type="checkbox"/>	D.AT-REFIS	2016	94	29	1	38	13/05/2018	R\$ 1.015,93	R\$ 0,00	R\$ 1.015,93
<input type="checkbox"/>	D.AT-REFIS	2016	94	30	1	17	13/06/2018	R\$ 1.015,93	R\$ 0,00	R\$ 1.015,93
<input type="checkbox"/>	D.AT-REFIS	2016	94	31	1	80	13/07/2018	R\$ 1.015,93	R\$ 0,00	R\$ 1.015,93
<input type="checkbox"/>	D.AT-REFIS	2016	94	32	1	42	13/08/2018	R\$ 1.015,93	R\$ 0,00	R\$ 1.015,93
<input type="checkbox"/>	D.AT-REFIS	2016	94	33	1	5	13/09/2018	R\$ 1.015,93	R\$ 0,00	R\$ 1.015,93
<input type="checkbox"/>	D.AT-REFIS	2016	94	34	1	78	13/10/2018	R\$ 1.015,93	R\$ 0,00	R\$ 1.015,93
<input type="checkbox"/>	D.AT-REFIS	2016	94	35	1	30	13/11/2018	R\$ 1.015,93	R\$ 0,00	R\$ 1.015,93
<input type="checkbox"/>	D.AT-REFIS	2016	94	36	1	1	13/12/2018	R\$ 1.015,93	R\$ 0,00	R\$ 1.015,93
<input type="checkbox"/>	D.AT-REFIS	2016	94	37	1	66	13/01/2019	R\$ 1.015,93	R\$ 0,00	R\$ 1.015,93
<input type="checkbox"/>	D.AT-REFIS	2016	94	38	1	29	13/02/2019	R\$ 1.015,93	R\$ 0,00	R\$ 1.015,93
<input type="checkbox"/>	D.AT-REFIS	2016	94	39	1	91	13/03/2019	R\$ 1.015,93	R\$ 0,00	R\$ 1.015,93
<input type="checkbox"/>	D.AT-REFIS	2016	94	40	1	70	13/04/2019	R\$ 1.015,93	R\$ 0,00	R\$ 1.015,93
<input type="checkbox"/>	D.AT-REFIS	2016	94	41	1	33	13/05/2019	R\$ 1.015,93	R\$ 0,00	R\$ 1.015,93
<input type="checkbox"/>	D.AT-REFIS	2016	94	42	1	4	13/06/2019	R\$ 1.015,93	R\$ 0,00	R\$ 1.015,93
<input type="checkbox"/>	D.AT-REFIS	2016	94	43	1	69	13/07/2019	R\$ 1.015,93	R\$ 0,00	R\$ 1.015,93
<input type="checkbox"/>	D.AT-REFIS	2016	94	44	1	21	13/08/2019	R\$ 1.015,93	R\$ 0,00	R\$ 1.015,93
<input type="checkbox"/>	D.AT-REFIS	2016	94	45	1	94	13/09/2019	R\$ 1.015,93	R\$ 0,00	R\$ 1.015,93
<input type="checkbox"/>	D.AT-REFIS	2016	94	46	1	57	13/10/2019	R\$ 1.015,93	R\$ 0,00	R\$ 1.015,93
<input type="checkbox"/>	D.AT-REFIS	2016	94	47	1	10	13/11/2019	R\$ 1.015,93	R\$ 0,00	R\$ 1.015,93
<input type="checkbox"/>	D.AT-REFIS	2016	94	48	1	82	13/12/2019	R\$ 1.015,93	R\$ 0,00	R\$ 1.015,93
<input type="checkbox"/>	D.AT-REFIS	2016	94	49	1	45	13/01/2020	R\$ 1.015,93	R\$ 0,00	R\$ 1.015,93
<input type="checkbox"/>	D.AT-REFIS	2016	94	50	1	24	13/02/2020	R\$ 1.015,93	R\$ 0,00	R\$ 1.015,93
<input type="checkbox"/>	D.AT-REFIS	2016	94	51	1	97	13/03/2020	R\$ 1.015,93	R\$ 0,00	R\$ 1.015,93
<input type="checkbox"/>	D.AT-REFIS	2016	94	52	1	50	13/04/2020	R\$ 1.015,93	R\$ 0,00	R\$ 1.015,93
<input type="checkbox"/>	D.AT-REFIS	2016	94	53	1	12	13/05/2020	R\$ 1.015,93	R\$ 0,00	R\$ 1.015,93
<input type="checkbox"/>	D.AT-REFIS	2016	94	54	1	85	13/06/2020	R\$ 1.015,93	R\$ 0,00	R\$ 1.015,93
<input type="checkbox"/>	D.AT-REFIS	2016	94	55	1	48	13/07/2020	R\$ 1.015,93	R\$ 0,00	R\$ 1.015,93
<input type="checkbox"/>	D.AT-REFIS	2016	94	56	1	0	13/08/2020	R\$ 1.015,93	R\$ 0,00	R\$ 1.015,93
<input type="checkbox"/>	D.AT-REFIS	2016	94	57	1	73	13/09/2020	R\$ 1.015,93	R\$ 0,00	R\$ 1.015,93

D.AT-REFIS	2016	94	58	1	36	13/10/2020	R\$ 1.015,93	R\$ 0,00	R\$ 1.015,93
D.AT-REFIS	2016	94	59	1	7	13/11/2020	R\$ 1.015,93	R\$ 0,00	R\$ 1.015,93
D.AT-REFIS	2016	94	60	1	88	13/12/2020	R\$ 1.015,93	R\$ 0,00	R\$ 1.015,93
Totais(parcelas vencidas):							R\$ 65.425,57	R\$ 2.826,27	R\$ 15.423,48

Certidão Positiva



A cidade

Agenda Cultural
Mutirão do Lixo Eletrônico
Planejamento Urbano
Mapas e Informações Geográficas
Consulta Bairros e Logradouros
Consulta Leis e Decretos
Consulta Acervo da Biblioteca
Eventos/Programas/Projetos

Para o cidadão

Carnê IPTU - Segunda Via
Emissão de Certidões
(novo) Cadastro Municipal de Publicidade
(novo) Emissão de Guias de Protocolo
Recursos de Multa de Trânsito
Engenheiros/Arquitetos
Consulta Andamento de Processos
Atualização de Endereço de Correspondência
Alteração de Proprietário do Imóvel
Manual de Aprovação de Obras
Consulta Notificações SEPLAN

Para as empresas

Carnê ISS - Segunda Via
Emissão de Certidões
Abertura de Empresas
Emissão de Alvará
Boletim de Cadastramento
Nota Fiscal de Serviços Eletrônica
Licitações

Diversos

Concursos
Legislação Prudente
Junta de Serviço Militar
URM
Cemitério
Linha de Transmissão - Transmissão
Culculat
Reestruturação de Transmissão
Colômbia
Revisão de Plano Diretor
Links

MUNICÍPIO DE PRESIDENTE PRUDENTE
Av. Coronel José Soares Marcondes nº 1200, CEP: 19010-081
Presidente Prudente - São Paulo Telefone: (18)2902-4400
CNPJ: 35.356.653/0001-08



11/07/2016

CREANET - Versão: 1.11.40.2

Recibo do Sacado

BANCO DO BRASIL

Conselho Regional de Engenharia e Agronomia do Estado de São Paulo

Agência / Código do Cedente: 3336-7/00401783-8

Nosso Número: 92221220160741974

SACADO: MICHEL DE DEUS JOSE

Data de Emissão: 11/07/2016

Número ART: 92221220160741974

CREASP: 5061176283

Data Vencimento: 20/07/2016

R\$ 74,37

Valor

A quitação do título ocorrerá somente após a compensação bancária.
Depósito ou transferência não serão reconhecidos para quitação do título.
Pagamento a menor não será considerado para quitação do documento.
Não receber após o vencimento.

Autenticação Mecânica

CORTE AQUI

BANCO DO BRASIL 001-9

00199.22210 29222.122011 60741.974210 8 68610000007437

Local de pagamento				Vencimento	
PAGUE PREFERENCIALMENTE NAS AGÊNCIAS DO BANCO DO BRASIL				20/07/2016	
Cedente				Agência / Código do Cedente	
Conselho Regional de Engenharia e Agronomia do Estado de São Paulo				3336-7/00401783-8	
Data de Emissão	Número do Documento	Especie doc	Aceite	Data de Processamento	Nosso número/Código Documento
11/07/2016	92221220160741974	RC	N	11/07/2016	92221220160741974
Uso do banco	Categoria	Especie Moeda	Quantidade	Valor	(+) Valor do Documento
18-027		R\$			R\$ 74,37
Instruções (Texto de responsabilidade do cedente)				(+) Desconto / Abatimentos	
NÃO RECEBER APÓS O VENCIMENTO.				(+) Outras deduções	
BOLETO REFERENTE A ART N°92221220160741974				(+) Mora / Multa	
Unidade Cedente: 3336				(+) Outros acréscimos	
				(+) Valor cobrado	
Sacado				Código de barra	
MICHEL DE DEUS JOSE				Ficha de Compensação/Autenticação mecânica	
Sacador/Avalista					



CORTE AQUI



Associado: EXITO OUTDOOR E SIGNS LTDA ME
Cooperativa: 3022 Conta Corrente: 70336-2

Impresso em 12/07/2016 10:57:10



Boletos

Solicitante: RENATO ALEXANDRE ALONSO MARIANO
Cooperativa Origem: 3022
Conta Origem: 70336-2
Número de Controle: 147806571
Código de Barras: 00199222102922212201160741974210868610000007437
Data de Vencimento: 20/07/2016
Data do Pagamento: 12/07/2016
Hora do Pagamento: 10:57
Valor do Título (R\$): 74,37
Valor do Desconto (R\$): 0,00
Valor Pago (R\$): 74,37
Descrição do Pagamento:
Autenticação Eletrônica: 4B87.5166.B81F.88BA.807E.6E64.20E4.2E02

* A transação acima foi realizada via Sicredi Internet conforme as condições especificadas neste comprovante.
* Os dados digitados são de responsabilidade do usuário.

Sicredi Fone 3003 4770 (Capitais e Regiões Metropolitanas)
0800 724 4770 (Demais Regiões)
SAC 0800 724 7220
Ouvidoria 0800 646 2519

Cedente		Município de Presidente Prudente		Secretaria de Finanças		Coordenadoria Fiscal e Tributária	
Sacado	CNPJ	Agência/Código Cedente	Data do Documento				
EXITO OUTDOOR SIGN LTDA ME	55.356.653/0001-08	033 / 2014696	23/08/2016				
Receita: Taxa de Expediente	Nº Documento	Nosso Número	Espécie	31/08/2016			
Descrição: 01 - REQUERIMENTO DE PETIÇÕES DIVERSAS-JS	160010019691	160010019691 - 1	Reais	Valor			
Via Prefeitura				R\$ 18,12			

CCRO7022-0514 0098 23/08/16

SERVIÇO DE PROTOCOLO

A(o)

Seplan

Após as devidas providências e informações ao(s) interessado(s), retornar-nos num prazo de **CINCO** dias para arquivo.

Prefeitura Mun.de P.Prudente
Depto.de Serviços Gerais

DATA

24/08/16

PREFEITURA MUNICIPAL DE PRES. PRUDENTE	
Nº	350357/16
Fis.:	15
serviço de protocolo	

