

REQUERIMENTO

CADASTRO MUNICIPAL DE PUBLICIDADE



Em atendimento ao DECRETO Nº 26.793/2016, que dispõe sobre Cadastro Municipal de Publicidade, vimos através desta requerer junto a este Município de Presidente Prudente - SP, o Cadastro Municipal de Publicidade, o qual anexo documentos



Ficamos no aguardo de seu pronunciamento

EXITO OUTDOOR SIGN LTDA ME

CNPJ 02.968.003/0001-49 I.M. 67.987

R. Joaquim Pereira da Paixão, 77, Jardim Monte Alto - Pres Prudente - SP



Autorização de Instalação de Outdoors

Em atendimento ao DECRETO Nº 26.793/2016, que dispõe sobre Cadastro Municipal de Publicidade, **autorizo** através desta, a instalação de Outdoor pela empresa EXITO OUTDOOR & SIGN LTDA ME , cnpj 02.968.003/0001-49, Inscr. Municipal 67.987, em terreno de minha propriedade conforme segue abaixo :

LOCAL DO IMÓVEL : Av. Manoel Goulart, 3.330 – 1A

FORMATO DO OUTDOOR : 9,00 X 3,00 m

QUANTIDADE DE OUTDOORS : 001 (um)

Sendo só para o momento, firmo o presente



LFMS – Administração e Participações LTDA

CNPJ 04.849.060/0001-34





HOME

O PREFEITO

A CIDADE

CIDADÃO

EMPRESAS

SALA DE IMPRENSA

MUNICÍPIO DE
PRES. PRUDENTE
Nº 31252/16
Fls. 04
SALA DE PROTOCOLO**Certidões**

Nome: L F M S - ADMINISTRACAO E PARTICIP LTDA
Local: MANOEL GOULART 3330
Bairro: JARDIM DAS ROSAS

Selecione a(s) dívida(s) desejada(s) para pagamento:

<input type="checkbox"/>	Dívida	Ano	Div.	Parc	SC	Dig.	Vencimento	Val.Principal	Acréscimos	Valor a Pagar
<input type="checkbox"/>	IMP.TERRIT	2016	2	4	0	90	23/05/2016	R\$ 72,80	R\$ 5,10	R\$ 77,90
<input type="checkbox"/>	IMP.TERRIT	2016	2	5	0	53	23/06/2016	R\$ 72,80	R\$ 0,00	R\$ 72,80
<input type="checkbox"/>	IMP.TERRIT	2016	2	6	0	16	23/07/2016	R\$ 72,80	R\$ 0,00	R\$ 72,80
<input type="checkbox"/>	IMP.TERRIT	2016	2	7	0	89	23/08/2016	R\$ 72,80	R\$ 0,00	R\$ 72,80
<input type="checkbox"/>	IMP.TERRIT	2016	2	8	0	41	23/09/2016	R\$ 72,80	R\$ 0,00	R\$ 72,80
<input type="checkbox"/>	IMP.TERRIT	2016	2	9	0	4	23/10/2016	R\$ 72,80	R\$ 0,00	R\$ 72,80
<input type="checkbox"/>	IMP.TERRIT	2016	2	10	0	93	23/11/2016	R\$ 72,80	R\$ 0,00	R\$ 72,80
Totais(parcelas vencidas) :								R\$ 509,60	R\$ 5,10	R\$ 77,90

Certidão Positiva

A cidade

Agenda Cultural
Eventos/Programas/Projetos
Mapas e Bairros
Planejamento Urbano
Cemitério
Consulta Bairros e Logradouros
Consulta Leis e Decretos
Consulta Acervo da Biblioteca
Linhas e Itinerários - Transporte Coletivo

Para o cidadão

Lista de Carnês de IPTU Devolvidos
Carnê IPTU - Segunda Via
Emissão de Certidões
Recursos de Multa de Trânsito
Engenheiros/Arquitetos
Consulta Andamento de Processos
Atualização de Endereço de Correspondência
(novo) Alteração de Proprietário do Imóvel
Manual de Aprovação de Obras
Consulta Notificações SEPLAN

Para as empresas

Lista de Carnês de ISS Devolvidos
Carnê ISS - Segunda Via
Emissão de Certidões
Abertura de Empresas
Emissão de Alvará
Boletim de Cadastramento
Nota Fiscal de Serviços Eletrônica
Licitações

Diversos

Mutirão do Lixo Eletrônico
Concursos
Jogos Prudente
Junta de Serviço Militar
UPR
Plano de Mobilidade Urbana
Reestruturação do Transporte Coletivo
Revisão do Plano Diretor
Links

MUNICÍPIO DE PRESIDENTE PRUDENTE
Av. Coronel José Soares Marcondes nº 1200. CEP: 19010-081
Presidente Prudente - São Paulo Telefone: (18)3902-4400
CNPJ: 55.356.653/0001-08





PADRÕES DE QUALIDADE - CONSTRUÇÃO DO OUTDOOR 01 PILAR DE SUSTENTAÇÃO EM FERRO

TAMANHO DO PAINEL: 9,00 X 3,00

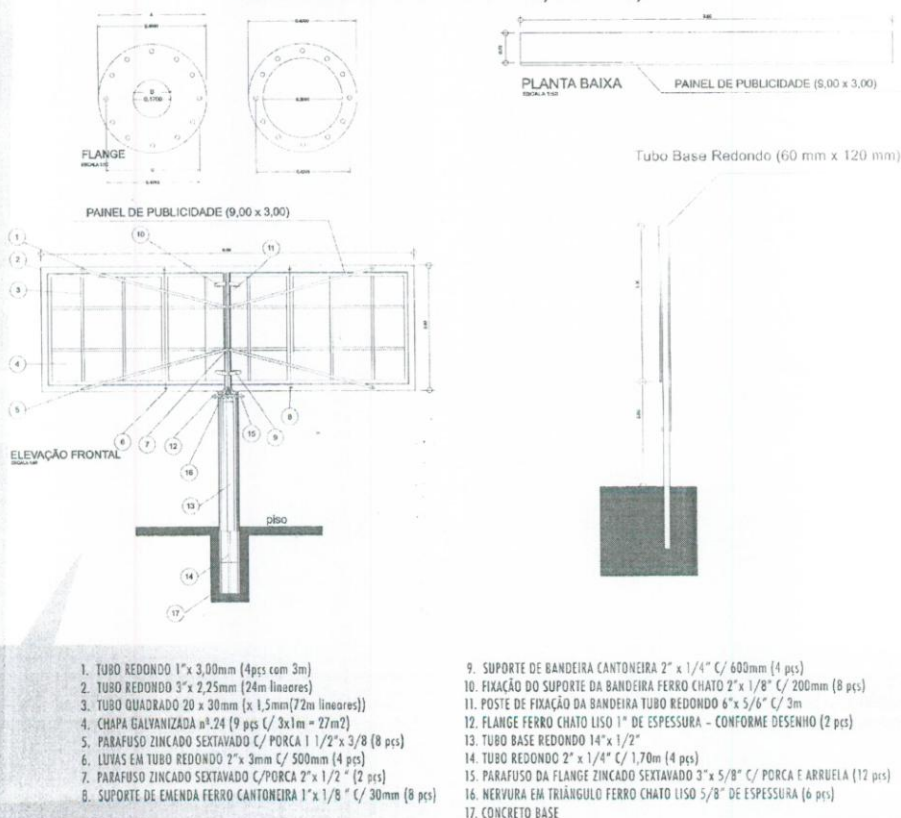

Exito Outdoor & Sign Ltda ME



Anotação de Responsabilidade Técnica - ART
Lei nº 6.496, de 7 de dezembro de 1977
Conselho Regional de Engenharia e Agronomia do Estado de São Paulo

CREA-SP

ART de Obra ou Serviço

92221220160741974



1. Responsável Técnico

MICHEL DE DEUS JOSE

Título Profissional: Engenheiro Civil

Empresa Contratada:

RNP: 2604897768

Registro: 5061176283-SP

Registro:

2. Dados do Contrato

Contratante: **exito outdoor e sign ltda me**Endereço: **Rua JOAQUIM PEREIRA DA PAIXÃO**

Complemento:

Cidade: **Presidente Prudente**

Contrato:

Valor: R\$ 350,00

Ação Institucional:

Celebrado em: **11/07/2016**Tipo de Contratante: **Pessoa Jurídica de Direito Privado**CPF/CNPJ: **02.968.003/0001-49**Nº: **77**Bairro: **JARDIM MONTE ALTO**UF: **SP**CEP: **19067-000**

Vinculada à Art nº:

3. Dados da Obra Serviço

Endereço: **Rua JOAQUIM PEREIRA DA PAIXÃO**

Complemento:

Cidade: **Presidente Prudente**Data de Início: **11/07/2016**Previsão de Término: **11/07/2017**

Coordenadas Geográficas:

Finalidade: **Comercial**Proprietário: **Exito outdoor e sign ltda me**Nº: **77**Bairro: **JARDIM MONTE ALTO**UF: **SP**CEP: **19067-000**

Código:

CPF/CNPJ: **02.968.003/0001-49**

4. Atividade Técnica

			Quantidade	Unidade
Assessoria				
1	Instalação	Estrutura	27,00000	metro quadrado
Fiscalização				
2	Fabricação	Estrutura Metálica	27,00000	metro quadrado

Após a conclusão das atividades técnicas o profissional deverá proceder a baixa desta ART

5. Observações

Serviço de responsabilidade técnica referente a painéis metálicos e de madeira com medidas de 3,00 x 9,00m a 1,80 m do chão totalizando 23 outdoor metálicos e 05 de madeira e 01 painel metálico de 10,00 x 4,00m.

6. Declarações

Acessibilidade: Declaro que as regras de acessibilidade previstas nas normas técnicas da ABNT, na legislação específica e no Decreto nº 5.296, de 2 de dezembro de 2004, não se aplicam às atividades profissionais acima relacionadas.

7. Entidade de Classe

44 - PRESIDENTE PRUDENTE - ASSOCIAÇÃO DOS ENGENHEIROS,
ARQUITETOS E AGRÔNOMOS DE PRESIDENTE PRUDENTE

8. Assinaturas

Declaro serem verdadeiras as informações acima

Local

de

data

de

MICHEL DE DEUS JOSE - CPF: 260.679.038-30

exito outdoor e sign Ltda me - CPF/CNPJ: 02.968.003/0001-49

9. Informações

- A presente ART encontra-se devidamente quitada conforme dados constantes no rodapé-versão do sistema, certificada pelo Nosso Número

- A autenticidade deste documento pode ser verificada no site www.creasp.org.br ou www.confea.org.br

- A guarda da via assinada da ART será de responsabilidade do profissional e do contratante com o objetivo de documentar o vínculo contratual.

www.creasp.org.br
tel: 0800-17-18-11



Valor ART R\$ 74,37

Registrada em: 12/07/2016

Valor Pago R\$ 74,37

Nosso Número: 92221220160741974

Versão do sistema

Impresso em: 04/08/2016 11:00:33

PREPARED BY: [blank]
DATE: 31/3/2016
Nº: 31352/16
Fis.: 61
2-

MUNICIPIO DE
PROS. RUBEN
Nº: 31037/16
Fis.: 08
OFICINA DE TOGOLO

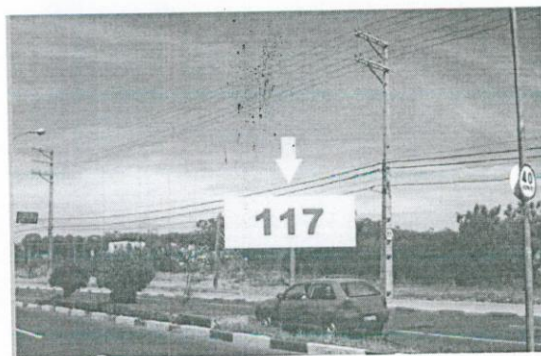

Exito Outdoor & Sign Ltda ME

DE F
N.º 31252/15
Fls.: 62
2-

MUNICIPIO DE
35037/16
Fls.: 09
SETOR PROTOCOLO

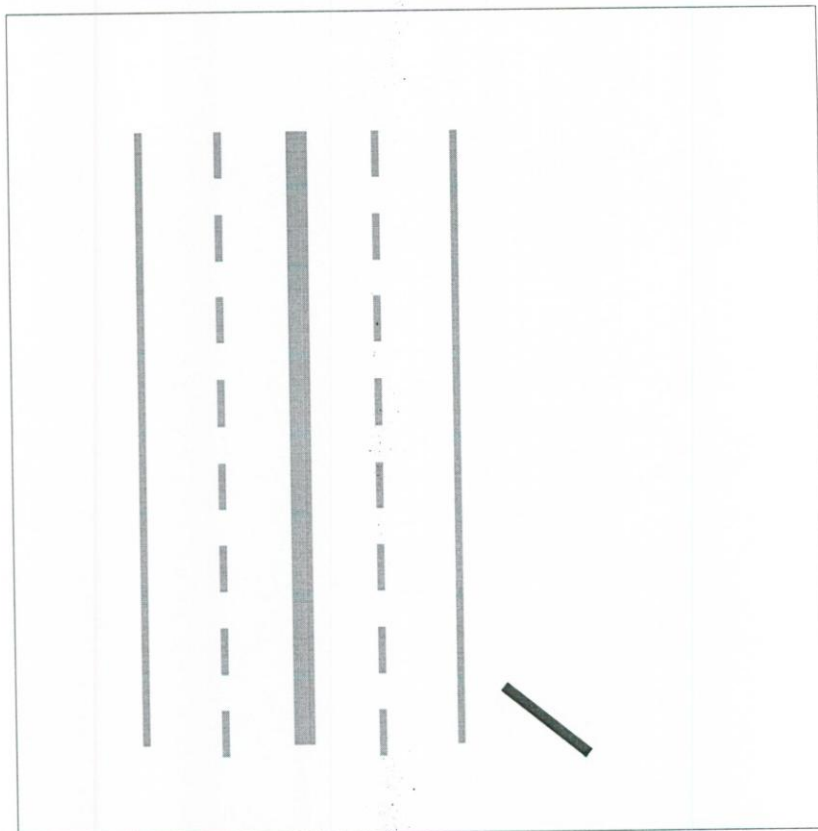

EXITO Outdoor & Sign Ltda Me



Servidores Municipais



HOME

O PREFEITO

A CIDADE

CIDADÃO

EMPRESAS

SALA DE IMPRENSA

Certidões

Nome: EXITO OUTDOOR & SIGNS LTDA ME
Local: JOAQUIM PEREIRA PAIXÃO 77
Bairro: JARDIM MONTE ALTO

Selecione a(s) dívida(s) desejada(s) para pagamento:

	Dívida	Ano	Div.	Parc	SC	Dig.	Vencimento	Val.Principal	Acréscimos	Valor a Pagar
<input type="checkbox"/>	D.AT-REFIS	2016	94	2	1	81	13/02/2016	R\$ 1.015,93	R\$ 274,31	R\$ 1.290,24
<input type="checkbox"/>	FISCALIZAC	2016	30	1	0	34	28/02/2016	R\$ 5.485,70	R\$ 1.481,14	R\$ 6.966,84
<input type="checkbox"/>	D.AT-REFIS	2016	94	3	1	44	13/03/2016	R\$ 1.015,93	R\$ 264,15	R\$ 1.280,08
<input type="checkbox"/>	D.AT-REFIS	2016	94	4	1	7	13/04/2016	R\$ 1.015,93	R\$ 253,99	R\$ 1.269,92
<input type="checkbox"/>	D.AT-REFIS	2016	94	5	1	70	13/05/2016	R\$ 1.015,93	R\$ 243,83	R\$ 1.259,76
<input type="checkbox"/>	D.AT-REFIS	2016	94	6	1	32	13/06/2016	R\$ 1.015,93	R\$ 174,74	R\$ 1.190,67
<input type="checkbox"/>	D.AT-REFIS	2016	94	7	1	3	13/07/2016	R\$ 1.015,93	R\$ 103,63	R\$ 1.119,56
<input type="checkbox"/>	D.AT-REFIS	2016	94	8	1	68	13/08/2016	R\$ 1.015,93	R\$ 30,48	R\$ 1.046,41
<input type="checkbox"/>	D.AT-REFIS	2016	94	9	1	20	13/09/2016	R\$ 1.015,93	R\$ 0,00	R\$ 1.015,93
<input type="checkbox"/>	D.AT-REFIS	2016	94	10	1	0	13/10/2016	R\$ 1.015,93	R\$ 0,00	R\$ 1.015,93
<input type="checkbox"/>	D.AT-REFIS	2016	94	11	1	72	13/11/2016	R\$ 1.015,93	R\$ 0,00	R\$ 1.015,93
<input type="checkbox"/>	D.AT-REFIS	2016	94	12	1	35	13/12/2016	R\$ 1.015,93	R\$ 0,00	R\$ 1.015,93
<input type="checkbox"/>	D.AT-REFIS	2016	94	13	1	6	13/01/2017	R\$ 1.015,93	R\$ 0,00	R\$ 1.015,93
<input type="checkbox"/>	D.AT-REFIS	2016	94	14	1	60	13/02/2017	R\$ 1.015,93	R\$ 0,00	R\$ 1.015,93
<input type="checkbox"/>	D.AT-REFIS	2016	94	15	1	23	13/03/2017	R\$ 1.015,93	R\$ 0,00	R\$ 1.015,93
<input type="checkbox"/>	D.AT-REFIS	2016	94	16	1	96	13/04/2017	R\$ 1.015,93	R\$ 0,00	R\$ 1.015,93
<input type="checkbox"/>	D.AT-REFIS	2016	94	17	1	59	13/05/2017	R\$ 1.015,93	R\$ 0,00	R\$ 1.015,93
<input type="checkbox"/>	D.AT-REFIS	2016	94	18	1	11	13/06/2017	R\$ 1.015,93	R\$ 0,00	R\$ 1.015,93
<input type="checkbox"/>	D.AT-REFIS	2016	94	19	1	84	13/07/2017	R\$ 1.015,93	R\$ 0,00	R\$ 1.015,93
<input type="checkbox"/>	D.AT-REFIS	2016	94	20	1	63	13/08/2017	R\$ 1.015,93	R\$ 0,00	R\$ 1.015,93
<input type="checkbox"/>	D.AT-REFIS	2016	94	21	1	26	13/09/2017	R\$ 1.015,93	R\$ 0,00	R\$ 1.015,93
<input type="checkbox"/>	D.AT-REFIS	2016	94	22	1	99	13/10/2017	R\$ 1.015,93	R\$ 0,00	R\$ 1.015,93
<input type="checkbox"/>	D.AT-REFIS	2016	94	23	1	51	13/11/2017	R\$ 1.015,93	R\$ 0,00	R\$ 1.015,93
<input type="checkbox"/>	D.AT-REFIS	2016	94	24	1	14	13/12/2017	R\$ 1.015,93	R\$ 0,00	R\$ 1.015,93
<input type="checkbox"/>	D.AT-REFIS	2016	94	25	1	87	13/01/2018	R\$ 1.015,93	R\$ 0,00	R\$ 1.015,93
<input type="checkbox"/>	D.AT-REFIS	2016	94	26	1	40	13/02/2018	R\$ 1.015,93	R\$ 0,00	R\$ 1.015,93
<input type="checkbox"/>	D.AT-REFIS	2016	94	27	1	2	13/03/2018	R\$ 1.015,93	R\$ 0,00	R\$ 1.015,93
<input type="checkbox"/>	D.AT-REFIS	2016	94	28	1	75	13/04/2018	R\$ 1.015,93	R\$ 0,00	R\$ 1.015,93
<input type="checkbox"/>	D.AT-REFIS	2016	94	29	1	38	13/05/2018	R\$ 1.015,93	R\$ 0,00	R\$ 1.015,93
<input type="checkbox"/>	D.AT-REFIS	2016	94	30	1	17	13/06/2018	R\$ 1.015,93	R\$ 0,00	R\$ 1.015,93
<input type="checkbox"/>	D.AT-REFIS	2016	94	31	1	80	13/07/2018	R\$ 1.015,93	R\$ 0,00	R\$ 1.015,93
<input type="checkbox"/>	D.AT-REFIS	2016	94	32	1	42	13/08/2018	R\$ 1.015,93	R\$ 0,00	R\$ 1.015,93
<input type="checkbox"/>	D.AT-REFIS	2016	94	33	1	5	13/09/2018	R\$ 1.015,93	R\$ 0,00	R\$ 1.015,93
<input type="checkbox"/>	D.AT-REFIS	2016	94	34	1	78	13/10/2018	R\$ 1.015,93	R\$ 0,00	R\$ 1.015,93
<input type="checkbox"/>	D.AT-REFIS	2016	94	35	1	30	13/11/2018	R\$ 1.015,93	R\$ 0,00	R\$ 1.015,93
<input type="checkbox"/>	D.AT-REFIS	2016	94	36	1	1	13/12/2018	R\$ 1.015,93	R\$ 0,00	R\$ 1.015,93
<input type="checkbox"/>	D.AT-REFIS	2016	94	37	1	66	13/01/2019	R\$ 1.015,93	R\$ 0,00	R\$ 1.015,93
<input type="checkbox"/>	D.AT-REFIS	2016	94	38	1	29	13/02/2019	R\$ 1.015,93	R\$ 0,00	R\$ 1.015,93
<input type="checkbox"/>	D.AT-REFIS	2016	94	39	1	91	13/03/2019	R\$ 1.015,93	R\$ 0,00	R\$ 1.015,93
<input type="checkbox"/>	D.AT-REFIS	2016	94	40	1	70	13/04/2019	R\$ 1.015,93	R\$ 0,00	R\$ 1.015,93
<input type="checkbox"/>	D.AT-REFIS	2016	94	41	1	33	13/05/2019	R\$ 1.015,93	R\$ 0,00	R\$ 1.015,93
<input type="checkbox"/>	D.AT-REFIS	2016	94	42	1	4	13/06/2019	R\$ 1.015,93	R\$ 0,00	R\$ 1.015,93
<input type="checkbox"/>	D.AT-REFIS	2016	94	43	1	69	13/07/2019	R\$ 1.015,93	R\$ 0,00	R\$ 1.015,93
<input type="checkbox"/>	D.AT-REFIS	2016	94	44	1	21	13/08/2019	R\$ 1.015,93	R\$ 0,00	R\$ 1.015,93
<input type="checkbox"/>	D.AT-REFIS	2016	94	45	1	94	13/09/2019	R\$ 1.015,93	R\$ 0,00	R\$ 1.015,93
<input type="checkbox"/>	D.AT-REFIS	2016	94	46	1	57	13/10/2019	R\$ 1.015,93	R\$ 0,00	R\$ 1.015,93
<input type="checkbox"/>	D.AT-REFIS	2016	94	47	1	10	13/11/2019	R\$ 1.015,93	R\$ 0,00	R\$ 1.015,93
<input type="checkbox"/>	D.AT-REFIS	2016	94	48	1	82	13/12/2019	R\$ 1.015,93	R\$ 0,00	R\$ 1.015,93
<input type="checkbox"/>	D.AT-REFIS	2016	94	49	1	45	13/01/2020	R\$ 1.015,93	R\$ 0,00	R\$ 1.015,93
<input type="checkbox"/>	D.AT-REFIS	2016	94	50	1	24	13/02/2020	R\$ 1.015,93	R\$ 0,00	R\$ 1.015,93
<input type="checkbox"/>	D.AT-REFIS	2016	94	51	1	97	13/03/2020	R\$ 1.015,93	R\$ 0,00	R\$ 1.015,93
<input type="checkbox"/>	D.AT-REFIS	2016	94	52	1	50	13/04/2020	R\$ 1.015,93	R\$ 0,00	R\$ 1.015,93
<input type="checkbox"/>	D.AT-REFIS	2016	94	53	1	12	13/05/2020	R\$ 1.015,93	R\$ 0,00	R\$ 1.015,93
<input type="checkbox"/>	D.AT-REFIS	2016	94	54	1	85	13/06/2020	R\$ 1.015,93	R\$ 0,00	R\$ 1.015,93
<input type="checkbox"/>	D.AT-REFIS	2016	94	55	1	48	13/07/2020	R\$ 1.015,93	R\$ 0,00	R\$ 1.015,93
<input type="checkbox"/>	D.AT-REFIS	2016	94	56	1	0	13/08/2020	R\$ 1.015,93	R\$ 0,00	R\$ 1.015,93
<input type="checkbox"/>	D.AT-REFIS	2016	94	57	1	73	13/09/2020	R\$ 1.015,93	R\$ 0,00	R\$ 1.015,93

D.AT-REFIS	2016	94	58	1	36	13/10/2020	R\$ 1.015,93	R\$ 0,00	R\$ 1.015,93
D.AT-REFIS	2016	94	59	1	7	13/11/2020	R\$ 1.015,93	R\$ 0,00	R\$ 1.015,93
D.AT-REFIS	2016	94	60	1	88	13/12/2020	R\$ 1.015,93	R\$ 0,00	R\$ 1.015,93

Totais(parcelas vencidas):

R\$ 65.425,57

R\$ 2.826,27

R\$ 15.423,48

Certidão Positiva



A cidade

Agenda Cultural
Mutirão do Lixo Eletrônico
Planejamento Urbano
Mapas e Informações Geográficas
Consulta Bairros e Logradouros
Consulta Leis e Decretos
Consulta Acesso da Biblioteca
Eventos/Programas/Projetos

Para o cidadão

Carnê IPTU - Segunda Via
Emissão de Certidões
(novo) Cadastro Municipal de Publicidade
(novo) Emissão de Guias de Protocolo
Recursos de Multa de Trânsito
Engenheiros/Arquitetos
Consulta Andamento de Processos
Atualização de Endereço de Correspondência
Alteração de Proprietário do Imóvel
Manual de Aprovação de Obras
Consulta Notificações SEPLAN

Para as empresas

Carnê ISS - Segunda Via
Emissão de Certidões
Abertura de Empresas
Emissão de Alvará
Boleto de Cadastro
Nota Fiscal de Serviços Eletrônica
Licitações

Diversos

Concursos
Jogos Prudente
Junta de Serviço Militar
UFM
Carteira
Licenças e Autorizações - Comarcas
Caféine
Revista Municipal de Trânsito
Caféine
Revista de Meio Ambiente
União

MUNICÍPIO DE PRESIDENTE PRUDENTE
Av. Coronel José Soares Marcondes nº 1700, CEP: 19010-081
Presidente Prudente - São Paulo Telefone: (18)3902-4400
CNPJ: 55.356.653/0001-08

W3C XHTML 1.0 W3C CSS



Associado: EXITO OUTDOOR E SIGNS LTDA ME
Cooperativa: 3022 Conta Corrente: 70336-2

Impresso em 12/07/2016 10:57:10



Boletos

Solicitante: RENATO ALEXANDRE ALONSO MARIANO
Cooperativa Origem: 3022
Conta Origem: 70336-2
Número de Controle: 147806571
Código de Barras: 00199222102922212201160741974210868610000007437
Data de Vencimento: 20/07/2016
Data do Pagamento: 12/07/2016
Hora do Pagamento: 10:57
Valor do Título (R\$): 74,37
Valor do Desconto (R\$): 0,00
Valor Pago (R\$): 74,37
Descrição do Pagamento:
Autenticação Eletrônica: 4B87.5166.B81F.B8BA.807E.6E64.20E4.2E02

* A transação acima foi realizada via Sicredi Internet conforme as condições especificadas neste comprovante.
* Os dados digitados são de responsabilidade do usuário.

Sicredi Fone 3003 4770 (Capitais e Regiões Metropolitanas)
0800 724 4770 (Demais Regiões)
SAC 0800 724 7220
Ouvidoria 0800 646 2519

SERVIÇO DE PROTOCOLO

A(o)

leplan

Após as devidas providências e informações ao(s) interessado(s), retornar-nos num prazo de **CINCO** dias para arquivo.

[Assinatura]
Prefeitura Mún.de P. Prudente
Depto.de Serviços Gerais

24/08/16
DATA

PREFEITURA MUNICIPAL DE PRES. PRUDENTE
Nº <u>35037/16</u>
Fls.: <u>13</u>
serviço de protocolo

