

REQUERIMENTO

CADASTRO MUNICIPAL DE PUBLICIDADE



Em atendimento ao DECRETO Nº 26.793/2016, que dispõe sobre Cadastro Municipal de Publicidade, vimos através desta requerer junto a este Município de Presidente Prudente - SP, o Cadastro Municipal de Publicidade, o qual anexo documentos



Ficamos no aguardo de seu pronunciamento

EXITO OUTDOOR SIGN LTDA ME

CNPJ 02.968.003/0001-49 I.M. 67.987

R. Joaquim Pereira da Paixão, 77, Jardim Monte Alto - Pres Prudente - SP



Autorização de Instalação de Outdoors

Em atendimento ao DECRETO Nº 26.793/2016, que dispõe sobre Cadastro Municipal de Publicidade, **autorizo** através desta, a instalação de Outdoor pela empresa EXITO OUTDOOR & SIGN LTDA ME, cnpj 02.968.003/0001-49, Inscr. Municipal 67.987, em terreno de minha propriedade conforme segue abaixo :

LOCAL DO IMÓVEL : Av. Manoel Goulart, 3.342 – 3A

FORMATO DO OUTDOOR : 9,00 X 3,00 m

QUANTIDADE DE OUTDOORS : 002 (dois)

Sendo só para o momento, firmo o presente



LFMS – Administração e Participações LTDA

CNPJ 04.849.060/0001-34





HOME

O PREFEITO

A CIDADE

CIDADÃO

EMPRESAS

SALA DE IMPRESSÃO

Certidões

Nome: L F M S - ADMINISTRACAO E PARTICIP LTDA
Local: MANOEL GOULART 3342
Bairro: JARDIM DAS ROSAS

Selecione a(s) dívida(s) desejada(s) para pagamento:

<input type="checkbox"/>	Dívida	Ano	Div.	Parc	SC	Dig.	Vencimento	Val.Principal	Acréscimos	Valor a Pagar
<input type="checkbox"/>	IMP.TERRIT	2016	2	4	0	34	23/05/2016	R\$ 73,86	R\$ 5,17	R\$ 79,03
<input type="checkbox"/>	IMP.TERRIT	2016	2	5	0	5	23/06/2016	R\$ 73,86	R\$ 0,00	R\$ 73,86
<input type="checkbox"/>	IMP.TERRIT	2016	2	6	0	60	23/07/2016	R\$ 73,86	R\$ 0,00	R\$ 73,86
<input type="checkbox"/>	IMP.TERRIT	2016	2	7	0	22	23/08/2016	R\$ 73,86	R\$ 0,00	R\$ 73,86
<input type="checkbox"/>	IMP.TERRIT	2016	2	8	0	95	23/09/2016	R\$ 73,86	R\$ 0,00	R\$ 73,86
<input type="checkbox"/>	IMP.TERRIT	2016	2	9	0	58	23/10/2016	R\$ 73,86	R\$ 0,00	R\$ 73,86
<input type="checkbox"/>	IMP.TERRIT	2016	2	10	0	37	23/11/2016	R\$ 73,86	R\$ 0,00	R\$ 73,86
Totais(parcelas vencidas) :								R\$ 517,02	R\$ 5,17	R\$ 79,03

Certidão Positiva

A cidade

Agenda Cultural
Eventos/Programas/Projetos
Mapas e Bairros
Planejamento Urbano
Cemitério
Consulta Bairros e Logradouros
Consulta Leis e Decretos
Consulta Acervo da Biblioteca
Linhas e Itinerários - Transporte Coletivo

Para o cidadão

Lista de Carnês de IPTU Devolvidos
Carnê IPTU - Segunda Via
Emissão de Certidões
Recursos de Multa de Trânsito
Engenheiros/Arquitetos
Consulta Andamento de Processos
Atualização de Endereço de Correspondência
(novo) Alteração de Proprietário do Imóvel
Manual de Aprovação de Obras
Consulta Notificações SEPLAN

Para as empresas

Lista de Carnês de ISS Devolvidos
Carnê ISS - Segunda Via
Emissão de Certidões
Abertura de Empresas
Emissão de Alvará
Boletim de Cadastramento
Nota Fiscal de Serviços Eletrônica
Licitações

Diversos

Municação de Lixo Eletrônico
Concursos
Juizes Prudente
Junta de Serviço Militar
UPM
Plano de Mobilidade Urbana
Reestruturação do Transporte Coletivo
Revisão do Plano Diretor
Links

31252/16
SS
L-

35038/16
05
SETOR PROTOCOLO

PADRÕES DE QUALIDADE - CONSTRUÇÃO DO OUTDOOR
04 PILARES DE SUSTENTAÇÃO EM MADEIRA

TAMANHO DO PAINEL: 9,00 X 3,00



LEGENDA RELAÇÃO MATERIAIS PAINEL 03 PILARES SUSTENTAÇÃO

AS ARMAÇÕES SÃO FEITAS COM VIGAS DE MADEIRA, CAIBROS E SARRAFOS. CADA QUADRO RECEBE UMA MOLDURA, TAMBÉM CONSTRUÍDA COM CHAPAS GALVANIZADAS PREGADAS SOBRE MADEIRA.

A construção das tabuletas pode sofrer algumas variações

Abaixo especificações do material utilizado:

Chapas galvanizadas número 26

Armações de madeira (caixilhos) de 2,5cm por 5cm de espessura

Vigas de madeira de 6 x 12cm

Caibros de 6 x 8cm

Sarrafos de 10 x 2,5cm e de 3 x 12cm

Exito Outdoor & Sign Ltda Me



Anotação de Responsabilidade Técnica - ART
Lei nº 6.496, de 7 de dezembro de 1977
Conselho Regional de Engenharia e Agronomia do Estado de São Paulo

CREA-SP

ART de Obra ou Serviço

92221220160741974

1. Responsável Técnico

MICHEL DE DEUS JOSE

Título Profissional: Engenheiro Civil

RNP: 2604897768

Registro: 5061176283-SP

Registro:

Empresa Contratada:

2. Dados do Contrato

Contratante: **exito outdoor e sign ltda me**Endereço: **Rua JOAQUIM PEREIRA DA PAIXÃO**

Complemento:

Cidade: **Presidente Prudente**

Contrato:

Valor: **R\$ 350,00**

Ação Institucional:

Celebrado em: **11/07/2016**Tipo de Contratante: **Pessoa Jurídica de Direito Privado**CPF/CNPJ: **02.968.003/0001-49**Nº: **77**Bairro: **JARDIM MONTE ALTO**UF: **SP**CEP: **19067-000**

Vinculada à Art nº:

3. Dados da Obra Serviço

Endereço: **Rua JOAQUIM PEREIRA DA PAIXÃO**

Complemento:

Cidade: **Presidente Prudente**Data de Início: **11/07/2016**Previsão de Término: **11/07/2017**

Coordenadas Geográficas:

Finalidade: **Comercial**Proprietário: **Exito outdoor e sign ltda me**Nº: **77**Bairro: **JARDIM MONTE ALTO**UF: **SP**CEP: **19067-000**

Código:

CPF/CNPJ: **02.968.003/0001-49**

4. Atividade Técnica

			Quantidade	Unidade
Assessoria				
1	Instalação	Estrutura	27,00000	metro quadrado
Fiscalização				
2	Fabricação	Estrutura Metálica	27,00000	metro quadrado

Após a conclusão das atividades técnicas o profissional deverá proceder a baixa desta ART

5. Observações

Serviço de responsabilidade técnica referente a painéis metálicos e de madeira com medidas de 3,00 x 9,00m a 1,80 m do chão totalizando 23 outdoor metálicos e 05 de madeira e 01 painel metálico de 10,00 x 4,00m.

6. Declarações

Acessibilidade: Declaro que as regras de acessibilidade previstas nas normas técnicas da ABNT, na legislação específica e no Decreto nº 5.296, de 2 de dezembro de 2004, não se aplicam às atividades profissionais acima relacionadas.

7. Entidade de Classe

44 - PRESIDENTE PRUDENTE - ASSOCIAÇÃO DOS ENGENHEIROS, ARQUITETOS E AGRÔNOMOS DE PRESIDENTE PRUDENTE

8. Assinaturas

Declaro serem verdadeiras as informações acima

Local _____ de _____ data _____ de _____

MICHEL DE DEUS JOSE - CPF: 260.679.038-30

exito outdoor e sign ltda me - CPF/CNPJ: 02.968.003/0001-49

9. Informações

- A presente ART encontra-se devidamente quitada conforme dados constantes no rodapé-versão do sistema, certificada pelo Nosso Número

- A autenticidade deste documento pode ser verificada no site www.creasp.org.br ou www.confex.org.br

- A guarda da via assinada da ART será de responsabilidade do profissional e do contratante com o objetivo de documentar o vínculo contratual.

www.creasp.org.br
tel: 0800-17-18-11



Valor ART R\$ 74,37

Registrada em: 12/07/2016

Valor Pago R\$ 74,37

Nosso Número: 92221220160741974 Versão do sistema

Impresso em: 04/08/2016 11:00:33

N.º 31252/16
FIS. 56
2-

MUNICIPIO DE
PASO PASO
N.º 35038/16
FIS. 08
SECTOR PROTOCOLO



EXITO Outdoor & Sign Ltda Me

AL
Nº 31252/16
Fls. 57
A-

PROTÓCOLO DE
PROCESSAMENTO DE
Nº 35038/16
Fls. 09
2
SELO PROTOCOLO

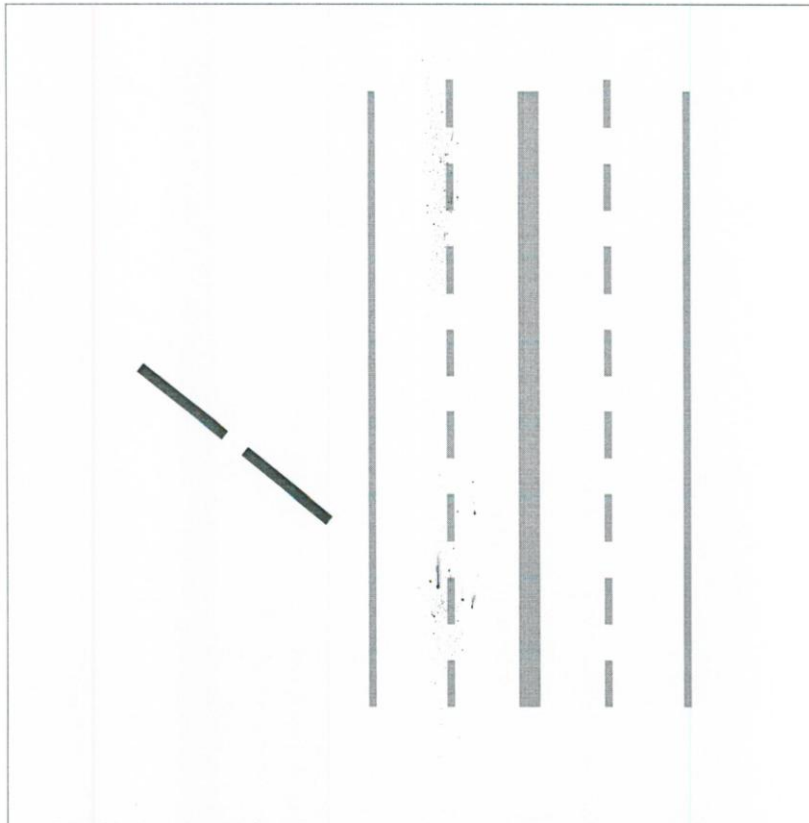

Exito Outdoor & Sign Ltda Me



Servidores Municipais



HOME

O PREFEITO

A CIDADE

CIDADÃO

EMPRESAS

SALA DE IMPRENSA

Certidões

Nome: EXITO OUTDOOR & SIGNS LTDA ME
Local: JOAQUIM PEREIRA PAIXÃO 77
Bairro: JARDIM MONTE ALTO

Selecione a(s) dívida(s) desejada(s) para pagamento:

<input type="checkbox"/>	Dívida	Ano	Div.	Parc	SC	Dig.	Vencimento	Val.Principal	Acréscimos	Valor a Pagar
<input type="checkbox"/>	D.AT-REFIS	2016	94	2	1	81	13/02/2016	R\$ 1.015,93	R\$ 274,31	R\$ 1.290,24
<input type="checkbox"/>	FISCALIZAC	2016	30	1	0	34	28/02/2016	R\$ 5.485,70	R\$ 1.481,14	R\$ 6.966,84
<input type="checkbox"/>	D.AT-REFIS	2016	94	3	1	44	13/03/2016	R\$ 1.015,93	R\$ 264,15	R\$ 1.280,08
<input type="checkbox"/>	D.AT-REFIS	2016	94	4	1	7	13/04/2016	R\$ 1.015,93	R\$ 253,99	R\$ 1.269,92
<input type="checkbox"/>	D.AT-REFIS	2016	94	5	1	70	13/05/2016	R\$ 1.015,93	R\$ 243,83	R\$ 1.259,76
<input type="checkbox"/>	D.AT-REFIS	2016	94	6	1	32	13/06/2016	R\$ 1.015,93	R\$ 174,74	R\$ 1.190,67
<input type="checkbox"/>	D.AT-REFIS	2016	94	7	1	3	13/07/2016	R\$ 1.015,93	R\$ 103,63	R\$ 1.119,56
<input type="checkbox"/>	D.AT-REFIS	2016	94	8	1	68	13/08/2016	R\$ 1.015,93	R\$ 30,48	R\$ 1.046,41
<input type="checkbox"/>	D.AT-REFIS	2016	94	9	1	20	13/09/2016	R\$ 1.015,93	R\$ 0,00	R\$ 1.015,93
<input type="checkbox"/>	D.AT-REFIS	2016	94	10	1	0	13/10/2016	R\$ 1.015,93	R\$ 0,00	R\$ 1.015,93
<input type="checkbox"/>	D.AT-REFIS	2016	94	11	1	72	13/11/2016	R\$ 1.015,93	R\$ 0,00	R\$ 1.015,93
<input type="checkbox"/>	D.AT-REFIS	2016	94	12	1	35	13/12/2016	R\$ 1.015,93	R\$ 0,00	R\$ 1.015,93
<input type="checkbox"/>	D.AT-REFIS	2016	94	13	1	6	13/01/2017	R\$ 1.015,93	R\$ 0,00	R\$ 1.015,93
<input type="checkbox"/>	D.AT-REFIS	2016	94	14	1	60	13/02/2017	R\$ 1.015,93	R\$ 0,00	R\$ 1.015,93
<input type="checkbox"/>	D.AT-REFIS	2016	94	15	1	23	13/03/2017	R\$ 1.015,93	R\$ 0,00	R\$ 1.015,93
<input type="checkbox"/>	D.AT-REFIS	2016	94	16	1	96	13/04/2017	R\$ 1.015,93	R\$ 0,00	R\$ 1.015,93
<input type="checkbox"/>	D.AT-REFIS	2016	94	17	1	59	13/05/2017	R\$ 1.015,93	R\$ 0,00	R\$ 1.015,93
<input type="checkbox"/>	D.AT-REFIS	2016	94	18	1	11	13/06/2017	R\$ 1.015,93	R\$ 0,00	R\$ 1.015,93
<input type="checkbox"/>	D.AT-REFIS	2016	94	19	1	84	13/07/2017	R\$ 1.015,93	R\$ 0,00	R\$ 1.015,93
<input type="checkbox"/>	D.AT-REFIS	2016	94	20	1	63	13/08/2017	R\$ 1.015,93	R\$ 0,00	R\$ 1.015,93
<input type="checkbox"/>	D.AT-REFIS	2016	94	21	1	26	13/09/2017	R\$ 1.015,93	R\$ 0,00	R\$ 1.015,93
<input type="checkbox"/>	D.AT-REFIS	2016	94	22	1	99	13/10/2017	R\$ 1.015,93	R\$ 0,00	R\$ 1.015,93
<input type="checkbox"/>	D.AT-REFIS	2016	94	23	1	51	13/11/2017	R\$ 1.015,93	R\$ 0,00	R\$ 1.015,93
<input type="checkbox"/>	D.AT-REFIS	2016	94	24	1	14	13/12/2017	R\$ 1.015,93	R\$ 0,00	R\$ 1.015,93
<input type="checkbox"/>	D.AT-REFIS	2016	94	25	1	87	13/01/2018	R\$ 1.015,93	R\$ 0,00	R\$ 1.015,93
<input type="checkbox"/>	D.AT-REFIS	2016	94	26	1	40	13/02/2018	R\$ 1.015,93	R\$ 0,00	R\$ 1.015,93
<input type="checkbox"/>	D.AT-REFIS	2016	94	27	1	2	13/03/2018	R\$ 1.015,93	R\$ 0,00	R\$ 1.015,93
<input type="checkbox"/>	D.AT-REFIS	2016	94	28	1	75	13/04/2018	R\$ 1.015,93	R\$ 0,00	R\$ 1.015,93
<input type="checkbox"/>	D.AT-REFIS	2016	94	29	1	38	13/05/2018	R\$ 1.015,93	R\$ 0,00	R\$ 1.015,93
<input type="checkbox"/>	D.AT-REFIS	2016	94	30	1	17	13/06/2018	R\$ 1.015,93	R\$ 0,00	R\$ 1.015,93
<input type="checkbox"/>	D.AT-REFIS	2016	94	31	1	80	13/07/2018	R\$ 1.015,93	R\$ 0,00	R\$ 1.015,93
<input type="checkbox"/>	D.AT-REFIS	2016	94	32	1	42	13/08/2018	R\$ 1.015,93	R\$ 0,00	R\$ 1.015,93
<input type="checkbox"/>	D.AT-REFIS	2016	94	33	1	5	13/09/2018	R\$ 1.015,93	R\$ 0,00	R\$ 1.015,93
<input type="checkbox"/>	D.AT-REFIS	2016	94	34	1	78	13/10/2018	R\$ 1.015,93	R\$ 0,00	R\$ 1.015,93
<input type="checkbox"/>	D.AT-REFIS	2016	94	35	1	30	13/11/2018	R\$ 1.015,93	R\$ 0,00	R\$ 1.015,93
<input type="checkbox"/>	D.AT-REFIS	2016	94	36	1	1	13/12/2018	R\$ 1.015,93	R\$ 0,00	R\$ 1.015,93
<input type="checkbox"/>	D.AT-REFIS	2016	94	37	1	66	13/01/2019	R\$ 1.015,93	R\$ 0,00	R\$ 1.015,93
<input type="checkbox"/>	D.AT-REFIS	2016	94	38	1	29	13/02/2019	R\$ 1.015,93	R\$ 0,00	R\$ 1.015,93
<input type="checkbox"/>	D.AT-REFIS	2016	94	39	1	91	13/03/2019	R\$ 1.015,93	R\$ 0,00	R\$ 1.015,93
<input type="checkbox"/>	D.AT-REFIS	2016	94	40	1	70	13/04/2019	R\$ 1.015,93	R\$ 0,00	R\$ 1.015,93
<input type="checkbox"/>	D.AT-REFIS	2016	94	41	1	33	13/05/2019	R\$ 1.015,93	R\$ 0,00	R\$ 1.015,93
<input type="checkbox"/>	D.AT-REFIS	2016	94	42	1	4	13/06/2019	R\$ 1.015,93	R\$ 0,00	R\$ 1.015,93
<input type="checkbox"/>	D.AT-REFIS	2016	94	43	1	69	13/07/2019	R\$ 1.015,93	R\$ 0,00	R\$ 1.015,93
<input type="checkbox"/>	D.AT-REFIS	2016	94	44	1	21	13/08/2019	R\$ 1.015,93	R\$ 0,00	R\$ 1.015,93
<input type="checkbox"/>	D.AT-REFIS	2016	94	45	1	94	13/09/2019	R\$ 1.015,93	R\$ 0,00	R\$ 1.015,93
<input type="checkbox"/>	D.AT-REFIS	2016	94	46	1	57	13/10/2019	R\$ 1.015,93	R\$ 0,00	R\$ 1.015,93
<input type="checkbox"/>	D.AT-REFIS	2016	94	47	1	10	13/11/2019	R\$ 1.015,93	R\$ 0,00	R\$ 1.015,93
<input type="checkbox"/>	D.AT-REFIS	2016	94	48	1	82	13/12/2019	R\$ 1.015,93	R\$ 0,00	R\$ 1.015,93
<input type="checkbox"/>	D.AT-REFIS	2016	94	49	1	45	13/01/2020	R\$ 1.015,93	R\$ 0,00	R\$ 1.015,93
<input type="checkbox"/>	D.AT-REFIS	2016	94	50	1	24	13/02/2020	R\$ 1.015,93	R\$ 0,00	R\$ 1.015,93
<input type="checkbox"/>	D.AT-REFIS	2016	94	51	1	97	13/03/2020	R\$ 1.015,93	R\$ 0,00	R\$ 1.015,93
<input type="checkbox"/>	D.AT-REFIS	2016	94	52	1	50	13/04/2020	R\$ 1.015,93	R\$ 0,00	R\$ 1.015,93
<input type="checkbox"/>	D.AT-REFIS	2016	94	53	1	12	13/05/2020	R\$ 1.015,93	R\$ 0,00	R\$ 1.015,93
<input type="checkbox"/>	D.AT-REFIS	2016	94	54	1	85	13/06/2020	R\$ 1.015,93	R\$ 0,00	R\$ 1.015,93
<input type="checkbox"/>	D.AT-REFIS	2016	94	55	1	48	13/07/2020	R\$ 1.015,93	R\$ 0,00	R\$ 1.015,93
<input type="checkbox"/>	D.AT-REFIS	2016	94	56	1	0	13/08/2020	R\$ 1.015,93	R\$ 0,00	R\$ 1.015,93
<input type="checkbox"/>	D.AT-REFIS	2016	94	57	1	73	13/09/2020	R\$ 1.015,93	R\$ 0,00	R\$ 1.015,93

D.AT-REFIS	2016	94	58	1	36	13/10/2020	R\$ 1.015,93	R\$ 0,00	R\$ 1.015,93
D.AT-REFIS	2016	94	59	1	7	13/11/2020	R\$ 1.015,93	R\$ 0,00	R\$ 1.015,93
D.AT-REFIS	2016	94	60	1	88	13/12/2020	R\$ 1.015,93	R\$ 0,00	R\$ 1.015,93
Totais(parcelas vencidas) :							R\$ 65.425,57	R\$ 2.826,27	R\$ 15.423,48

Certidão Positiva



A cidade

Agenda Cultural
 Matrão do Lixo Eletrônico
 Planejamento Urbano
 Mapas e Informações Geográficas
 Consulta Bairros e Logradouros
 Consulta Leis e Decretos
 Consulta Acervo da Biblioteca
 Eventos/Programas/Projetos

Para o cidadão

Carnê IPTU - Segunda Via
 Emissão de Certidões
 (novo) Cadastro Municipal de Publicidade
 (novo) Emissão de Guias de Protocolo
 Recursos de Multa de Trânsito
 Engenheiros/Arquitetos
 Consulta Andamento de Processos
 Atualização de Endereço de Correspondência
 Alteração de Proprietário do Imóvel
 Manual de Aprovação de Obras
 Consulta Notificações SEPLAN

Para as empresas

Carnê ISS - Segunda Via
 Emissão de Certidões
 Abertura de Empresas
 Emissão de Alvará
 Boletim de Cadastramento
 Nota Fiscal de Serviços Eletrônica
 Licitações

Diversos

Concursos
 Jogos Prudente
 Junta de Serviço Móvel
 URM
 Cemitério
 Linhas e Itinerários - Transporte Coletivo
 Reestruturação do Transporte Coletivo
 Associação do Plano Diretor
 (outro)

MUNICÍPIO DE PRESIDENTE PRUDENTE
 Av. Coronel José Soares Marcondes nº 1200 - CEP: 13010-081
 Presidente Prudente - São Paulo Telefone: (18)3902-4400
 CNPJ: 09.336.653/0001-08

W3C XHTML 1.0 W3C CSS

11/07/2016

CREANET - Versão: 1.11.40.2

Recibo do Sacado

BANCO DO BRASIL
Conselho Regional de Engenharia e Agronomia do Estado de São Paulo
Agência / Código do Cedente: 3336-7/00401783-8
Nosso Número: 92221220160741974
SACADO: MICHEL DE DEUS JOSE
Data de Emissão: 11/07/2016
Número ART: 92221220160741974
Valor

CREASP: 5061176283
Data Vencimento: 20/07/2016

R\$ 74,37

A quitação do título ocorrerá somente após a compensação bancária.
Depósito ou transferência não serão reconhecidos para quitação do título.
Pagamento a menor não será considerado para quitação do documento.
Não receber após o vencimento.

Autenticação Mecânica

CORTE AQUI

BANCO DO BRASIL 001-9				00199.22210 29222.122011 60741.974210 8 68610000007437	
Local de pagamento				Vencimento 20/07/2016	
PAGUE PREFERENCIALMENTE NAS AGÊNCIAS DO BANCO DO BRASIL				Agência / Código do Cedente 3336-7/00401783-8	
Cedente				Nosso número/Código Documento 92221220160741974	
Conselho Regional de Engenharia e Agronomia do Estado de São Paulo				Data do Processamento 11/07/2016	
Data de Emissão	Número do Documento	Especie doc	Acerto	Valor	
11/07/2016	92221220160741974	RC	N	R\$ 74,37	
Uso do banco	Carteira	Especie Moeda	Quantidade	(1) Desconto / Abatimentos	
18-027		R\$		(1) Outras deduções	
Instruções (Texto de responsabilidade do cedente) NÃO RECEBER APÓS O VENCIMENTO. BOLETO REFERENTE A ART N° 92221220160741974 Unidade Cedente: 3336				(1) Mora / Multa	
				(1) Outros acréscimos	
				(1) Valor cobrado	
Sacado MICHEL DE DEUS JOSE				Código de barra	
Sacador/Avalista				Ficha de Compensação/Autenticação mecânica	



CORTE AQUI



Município de Presidente Prudente
Secretaria de Finanças
Coordenadoria Fiscal e Tributária

Cedente	CNPJ	Agência/Código Cedente	Data do Documento	Vencimento
Município de Presidente Prudente	55.356.653/0001-08	033 / 2014696	23/08/2016	31/08/2016
Sacado	Nº Documento	Nosso Número	Espécie	Valor
EXITO OUTDOOR SIGN LTDA ME	160010019693	160010019693 - 8	Reais	R\$ 18,12
Receta: Taxa de Expediente				
Descrição: 01 - REQUERIMENTO DE PETIÇÕES DIVERSAS-JS				
Via Prefeitura				

www.presidenteprudente.sp.gov.br
Autenticação Mecânica

CC807822-0514 0100 23/08/2016 18.12RC
ID:033992014269616001009196938010291

SERVIÇO DE PROTOCOLO

A(o)

Seplan

Após as devidas providências e informações ao(s) interessado(s), retornar-nos num prazo de **CINCO** dias para arquivo.

Prefeitura Mun.de P.Prudente
Depto.de Serviços Gerais

24/08/16
DATA

PREFEITURA MUNICIPAL DE PRES. PRUDENTE
Nº <u>35038/16</u>
Fis.: <u>15</u>
serviço de protocolo

