

REQUERIMENTO EM ATENDIMENTO AO DECRETO Nº 26.793/2016,  
PARA CADASTRO MUNICIPAL DE PUBLICIDADE

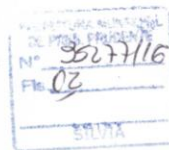

Em atendimento ao DECRETO Nº 26.793/2016, que dispõe sobre Cadastro Municipal de Publicidade, vimos através desta requerer junto a este Município de Presidente Prudente - SP, e em nome do seu Prefeito, o Cadastro Municipal de Publicidade, o qual anexo documentos



Sendo só para o momento, firmo o presente

*[Handwritten signature]*

PROPAG COMUNICAÇÃO VISUAL LTDA ME

CNPJ 04.496.608/0001-00 I.M. 71.308

R. Joaquim Pereira da Paixão, 77 – A

Presidente Prudente - SP



## Autorização de Instalação de Outdoors



Em atendimento ao DECRETO Nº 26.793/2016, que dispõe sobre Cadastro Municipal de Publicidade, autorizo através desta, a instalação de Outdoor pela empresa PROPAG COMUNICAÇÃO VISUAL LTDA ME, cnpj 04.496.608/0001-00, Inscr. Municipal 71.308, em terreno de minha propriedade conforme segue abaixo:

Mº Cadastro do Imóvel :- 1-0408005001

LOCAL DO IMÓVEL : Av. Comendador Alberto Bonfiglioli, S/N

FORMATO DO OUTDOOR : 9,00 X 3,00 m

QUANTIDADE DE OUTDOORS : 001 ( um )

Sendo só para o momento, firmo o presente



Ozias Wiesel Santos

CPF 058.854.768-96





**Município de Presidente Prudente**  
Secretaria de Finanças  
Coordenadoria Fiscal Tributária



**Certidão Negativa de débitos**

Nome		Cadastro	Número
OZIAS WIEZEL DOS SANTOS		1-408005001	1-359294-2016
Local do Imóvel/estabelecimento			Validade
EST ALBERTO BONFIGLIOLI-CDOR, 2710 EX N° 228 - JARDIM SANTA FÉ			11/09/2016
Referencia cadastral	Inicial	Até 2001	Fração Ideal
29.2.5.1917.11.1	0,00	0,00	0,00
Área do terreno	Área construção	Zoneamento	Fator K
300,68	0	ZCS2/ZR2	45
Quadra	Lote	Estrutura	Uso
037	01A	Terreno	Terreno
Ano construção	VI Venal da Construção	Valor Venal do Terreno	Valor Venal do Imóvel
0	R\$ 0,00	R\$ 4.494,02	R\$ 4.494,02
N° de Pontos			
0			

Certificamos que até a presente data, **NÃO CONSTA**, débito tributário, relativo a Cadastro Imobiliário Urbano com as características acima descritas.

Fica ressalvado o direito desta Prefeitura inscrever e cobrar quaisquer débitos de responsabilidade do contribuinte acima, que vierem a ser apurados mesmo de períodos anteriores à emissão desta certidão.

quarta-feira, 13 de julho de 2016

Obs.: LC 132/2003 - Art. 219 : A Expedição de certidão negativa não exclui o direito da Administração Pública exigir, a qualquer tempo, os créditos tributários que venham a ser apurados

Certidão emitida pela Internet, sem necessidade de assinatura.

A aceitação desta certidão está condicionada à verificação de sua autenticidade na internet no endereço <http://presidenteprudente.sp.gov.br/servico/certidao/confirma.xhtml>

PREFEITURA MUNICIPAL  
DE PRES. PRUDENTE  
Nº 35232/116  
Fls. 05  
Nº 31252/16  
Fls. 25  
L.

**PADRÕES DE QUALIDADE - CONSTRUÇÃO DO OUTDOOR  
04 PILARES DE SUSTENTAÇÃO EM MADEIRA**

**TAMANHO DO PAINEL: 9,00 X 3,00**



**LEGENDA RELAÇÃO MATERIAIS PAINEL 03 PILARES SUSTENTAÇÃO**

AS ARMAÇÕES SÃO FEITAS COM VIGAS DE MADEIRA, CAIBROS E SARRAFOS. CADA QUADRO RECEBE UMA MOLDURA, TAMBÉM CONSTRUÍDA COM CHAPAS GALVANIZADAS PREGADAS SOBRE MADEIRA.

A construção das tabuletas pode sofrer algumas variações

Abaixo especificações do material utilizado:

Chapas galvanizadas número 26  
Armações de madeira (caixilhos) de 2,5cm por 5cm de espessura  
Vigas de madeira de 6 x 12cm  
Caibros de 6 x 8cm  
Sarrafos de 10 x 2,5cm e de 3 x 12cm

**PROPAG** COMUNICAÇÃO VISUAL LTDA. - ME



Anotação de Responsabilidade Técnica - ART  
Lei nº 6.496, de 7 de dezembro de 1977  
Conselho Regional de Engenharia e Agronomia do Estado de São Paulo

CREA-SP

ART de Obra ou Serviço  
92221220160741918

## 1. Responsável Técnico

MICHEL DE DEUS JOSE

Título Profissional: Engenheiro Civil

Empresa Contratada:

RNP: 2604897768

Registro: 5061176283-SP

Registro:

## 2. Dados do Contrato

Contratante: **propag com visual ltda me**Endereço: **Rua JOAQUIM PEREIRA DA PAIXÃO**Complemento: **sala 11**Cidade: **Presidente Prudente**

Contrato:

Valor: **R\$ 350,00**

Ação Institucional:

Celebrado em: **11/07/2016**Tipo de Contratante: **Pessoa Jurídica de Direito Privado**CPF/CNPJ: **04.496.608/0001-00**Nº: **77**Bairro: **JARDIM MONTE ALTO**UF: **SP**CEP: **19067-000**

Vinculada à Art nº:

## 3. Dados da Obra Serviço

Endereço: **Rua JOAQUIM PEREIRA DA PAIXÃO**Complemento: **sala 11**Cidade: **Presidente Prudente**Data de Início: **11/07/2016**Previsão de Término: **11/07/2017**

Coordenadas Geográficas:

Finalidade: **Comercial**Proprietário: **Propag Com Visual Ltda me**Nº: **77**Bairro: **JARDIM MONTE ALTO**UF: **SP**CEP: **19067-000**

Código:

CPF/CNPJ: **04.496.608/0001-00**

## 4. Atividade Técnica

Assessoria

1

Instalação

Estrutura

Quantidade

Unidade

27,00000

metro quadrado

Fiscalização

2

Fabricação

Estrutura Metálica

27,00000

metro quadrado

Após a conclusão das atividades técnicas o profissional deverá proceder a baixa desta ART

## 5. Observações

serviço de responsabilidade técnica referente a painéis metálicos e de madeira com medida de 3,00 x 9,00 a 1,80 m do chão - totalizando 25 metálicos e 16 de madeira e um painel digital.

## 6. Declarações

Acessibilidade: Declaro que as regras de acessibilidade previstas nas normas técnicas da ABNT, na legislação específica e no Decreto nº 5.296, de 2 de dezembro de 2004, não se aplicam às atividades profissionais acima relacionadas.

Resolução nº 1.025/2009 - Anexo 1 - Modelo A



7. Entidade de Classe

44 - PRESIDENTE PRUDENTE - ASSOCIAÇÃO DOS ENGENHEIROS, ARQUITETOS E AGRÔNOMOS DE PRESIDENTE PRUDENTE

8. Assinaturas

Declaro serem verdadeiras as informações acima

Local \_\_\_\_\_ de \_\_\_\_\_ de \_\_\_\_\_  
data

MICHEL DE DEUS JOSE - CPF: 260.679.038-30

propag com visual ltda me - CPF/CNPJ: 04.496.608/0001-00

9. Informações

- A presente ART encontra-se devidamente quitada conforme dados constantes no rodapé-versão do sistema, certificada pelo Nosso Número.

- A autenticidade deste documento pode ser verificada no site [www.creasp.org.br](http://www.creasp.org.br) ou [www.confea.org.br](http://www.confea.org.br)

- A guarda da via assinada da ART será de responsabilidade do profissional e do contratante com o objetivo de documentar o vínculo contratual.

[www.creasp.org.br](http://www.creasp.org.br)  
tel: 0800-17-18-11



Valor ART R\$ 74,37 Registrada em: 20/07/2016 Valor Pago R\$ 74,37 Nosso Número: 92221220160741918 Versão do sistema  
Impresso em: 04/08/2016 11:01:14



INSTITUTO BRASILEIRO  
DE FOTOFONÉTICA  
Nº 35277/16  
Fls. 08  
ju

Nº 31232/16  
Fls. 26  
L-

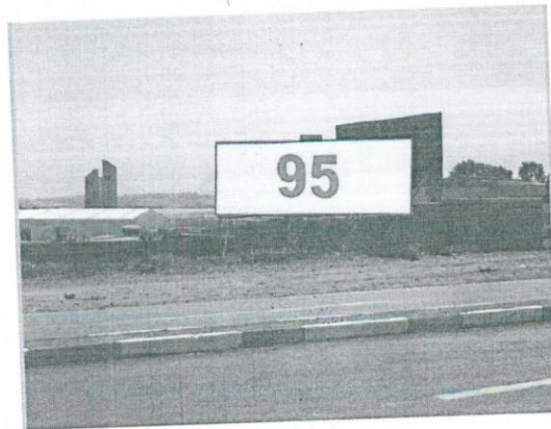

**PROPAG** COMUNICAÇÃO VISUAL LTDA. - ME

PROCESSO FISCAL  
DE ROLIM S. PAULO  
Nº 35232/16  
Fis. 09  
μ

Nº 31252/16  
Fis. 27  
L

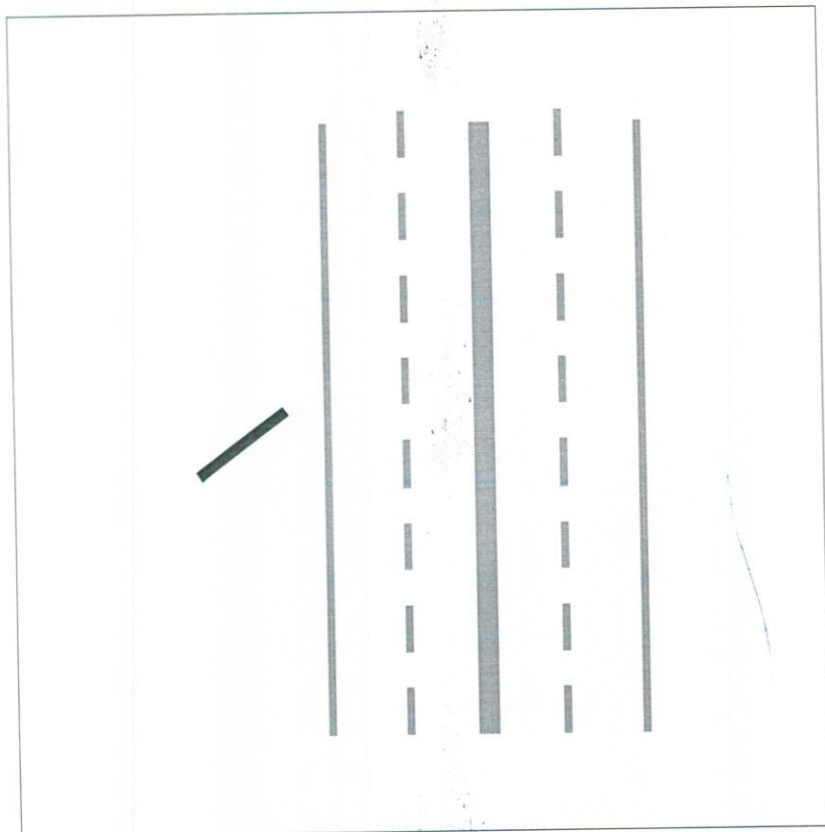

  
PROPAG COMUNICAÇÃO VISUAL LTDA. - ME





HOME

O PREFEITO

A CIDADE

CIDADÃO

Servidores Municipais

Fale Conosco

EMPRESAS: PRECATORIO

Nº 35277/16  
Fls. 10  
14

### Certidões

Nome: PROPAG COMUNICACAO VISUAL LTDA ME  
Local: JOAQUIM PEREIRA PAIXÃO 77 A  
Bairro: JARDIM MONTE ALTO

Selecione a(s) dívida(s) desejada(s) para pagamento:

	Dívida	Ano	Div.	Parc	SC	Dig.	Vencimento	Val.Principal	Acréscimos	Valor a Pagar
<input type="checkbox"/>	FISCALIZAC	2016	30	1	1	35	28/02/2016	R\$ 5.343,52	R\$ 1.442,75	R\$ 6.786,27
<input type="checkbox"/>	ISS.T.LOCA	2016	101	2	2	0	25/03/2016	R\$ 25,54	R\$ 6,64	R\$ 32,18
<input type="checkbox"/>	D.AT-REFIS	2016	94	9	1	40	13/09/2016	R\$ 118,80	R\$ 0,00	R\$ 118,80
<input type="checkbox"/>	D.AT-REFIS	2016	94	10	1	20	13/10/2016	R\$ 118,80	R\$ 0,00	R\$ 118,80
<input type="checkbox"/>	D.AT-REFIS	2016	94	11	1	92	13/11/2016	R\$ 118,80	R\$ 0,00	R\$ 118,80
<input type="checkbox"/>	D.AT-REFIS	2016	94	12	1	55	13/12/2016	R\$ 118,80	R\$ 0,00	R\$ 118,80
<input type="checkbox"/>	D.AT-REFIS	2016	94	13	1	18	13/01/2017	R\$ 118,80	R\$ 0,00	R\$ 118,80
<input type="checkbox"/>	D.AT-REFIS	2016	94	14	1	80	13/02/2017	R\$ 118,80	R\$ 0,00	R\$ 118,80
<input type="checkbox"/>	D.AT-REFIS	2016	94	15	1	43	13/03/2017	R\$ 118,80	R\$ 0,00	R\$ 118,80
<input type="checkbox"/>	D.AT-REFIS	2016	94	16	1	6	13/04/2017	R\$ 118,80	R\$ 0,00	R\$ 118,80
<input type="checkbox"/>	D.AT-REFIS	2016	94	17	1	79	13/05/2017	R\$ 118,80	R\$ 0,00	R\$ 118,80
<input type="checkbox"/>	D.AT-REFIS	2016	94	18	1	31	13/06/2017	R\$ 118,80	R\$ 0,00	R\$ 118,80
<input type="checkbox"/>	D.AT-REFIS	2016	94	19	1	2	13/07/2017	R\$ 118,80	R\$ 0,00	R\$ 118,80
<input type="checkbox"/>	D.AT-REFIS	2016	94	20	1	83	13/08/2017	R\$ 118,80	R\$ 0,00	R\$ 118,80
<input type="checkbox"/>	D.AT-REFIS	2016	94	21	1	46	13/09/2017	R\$ 118,80	R\$ 0,00	R\$ 118,80
<input type="checkbox"/>	D.AT-REFIS	2016	94	22	1	9	13/10/2017	R\$ 118,80	R\$ 0,00	R\$ 118,80
<input type="checkbox"/>	D.AT-REFIS	2016	94	23	1	71	13/11/2017	R\$ 118,80	R\$ 0,00	R\$ 118,80
<input type="checkbox"/>	D.AT-REFIS	2016	94	24	1	34	13/12/2017	R\$ 118,80	R\$ 0,00	R\$ 118,80
<input type="checkbox"/>	D.AT-REFIS	2016	94	25	1	5	13/01/2018	R\$ 118,80	R\$ 0,00	R\$ 118,80
<input type="checkbox"/>	D.AT-REFIS	2016	94	26	1	60	13/02/2018	R\$ 118,80	R\$ 0,00	R\$ 118,80
<input type="checkbox"/>	D.AT-REFIS	2016	94	27	1	22	13/03/2018	R\$ 118,80	R\$ 0,00	R\$ 118,80
<input type="checkbox"/>	D.AT-REFIS	2016	94	28	1	95	13/04/2018	R\$ 118,80	R\$ 0,00	R\$ 118,80
<input type="checkbox"/>	D.AT-REFIS	2016	94	29	1	58	13/05/2018	R\$ 118,80	R\$ 0,00	R\$ 118,80
<input type="checkbox"/>	D.AT-REFIS	2016	94	30	1	37	13/06/2018	R\$ 118,80	R\$ 0,00	R\$ 118,80
<input type="checkbox"/>	D.AT-REFIS	2016	94	31	1	8	13/07/2018	R\$ 118,80	R\$ 0,00	R\$ 118,80
<input type="checkbox"/>	D.AT-REFIS	2016	94	32	1	62	13/08/2018	R\$ 118,80	R\$ 0,00	R\$ 118,80
<input type="checkbox"/>	D.AT-REFIS	2016	94	33	1	25	13/09/2018	R\$ 118,80	R\$ 0,00	R\$ 118,80
<input type="checkbox"/>	D.AT-REFIS	2016	94	34	1	98	13/10/2018	R\$ 118,80	R\$ 0,00	R\$ 118,80
<input type="checkbox"/>	D.AT-REFIS	2016	94	35	1	50	13/11/2018	R\$ 118,80	R\$ 0,00	R\$ 118,80
<input type="checkbox"/>	D.AT-REFIS	2016	94	36	1	13	13/12/2018	R\$ 118,80	R\$ 0,00	R\$ 118,80
<input type="checkbox"/>	D.AT-REFIS	2016	94	37	1	86	13/01/2019	R\$ 118,80	R\$ 0,00	R\$ 118,80
<input type="checkbox"/>	D.AT-REFIS	2016	94	38	1	49	13/02/2019	R\$ 118,80	R\$ 0,00	R\$ 118,80
<input type="checkbox"/>	D.AT-REFIS	2016	94	39	1	1	13/03/2019	R\$ 118,80	R\$ 0,00	R\$ 118,80
<input type="checkbox"/>	D.AT-REFIS	2016	94	40	1	90	13/04/2019	R\$ 118,80	R\$ 0,00	R\$ 118,80
<input type="checkbox"/>	D.AT-REFIS	2016	94	41	1	53	13/05/2019	R\$ 118,80	R\$ 0,00	R\$ 118,80
<input type="checkbox"/>	D.AT-REFIS	2016	94	42	1	16	13/06/2019	R\$ 118,80	R\$ 0,00	R\$ 118,80
<input type="checkbox"/>	D.AT-REFIS	2016	94	43	1	89	13/07/2019	R\$ 118,80	R\$ 0,00	R\$ 118,80
<input type="checkbox"/>	D.AT-REFIS	2016	94	44	1	41	13/08/2019	R\$ 118,80	R\$ 0,00	R\$ 118,80
<input type="checkbox"/>	D.AT-REFIS	2016	94	45	1	4	13/09/2019	R\$ 118,80	R\$ 0,00	R\$ 118,80
<input type="checkbox"/>	D.AT-REFIS	2016	94	46	1	77	13/10/2019	R\$ 118,80	R\$ 0,00	R\$ 118,80
<input type="checkbox"/>	D.AT-REFIS	2016	94	47	1	30	13/11/2019	R\$ 118,80	R\$ 0,00	R\$ 118,80
<input type="checkbox"/>	D.AT-REFIS	2016	94	48	1	0	13/12/2019	R\$ 118,80	R\$ 0,00	R\$ 118,80
<input type="checkbox"/>	D.AT-REFIS	2016	94	49	1	65	13/01/2020	R\$ 118,80	R\$ 0,00	R\$ 118,80
<input type="checkbox"/>	D.AT-REFIS	2016	94	50	1	44	13/02/2020	R\$ 118,80	R\$ 0,00	R\$ 118,80
<input type="checkbox"/>	D.AT-REFIS	2016	94	51	1	7	13/03/2020	R\$ 118,80	R\$ 0,00	R\$ 118,80
<input type="checkbox"/>	D.AT-REFIS	2016	94	52	1	70	13/04/2020	R\$ 118,80	R\$ 0,00	R\$ 118,80
<input type="checkbox"/>	D.AT-REFIS	2016	94	53	1	32	13/05/2020	R\$ 118,80	R\$ 0,00	R\$ 118,80
<input type="checkbox"/>	D.AT-REFIS	2016	94	54	1	3	13/06/2020	R\$ 118,80	R\$ 0,00	R\$ 118,80
<input type="checkbox"/>	D.AT-REFIS	2016	94	55	1	68	13/07/2020	R\$ 118,80	R\$ 0,00	R\$ 118,80
<input type="checkbox"/>	D.AT-REFIS	2016	94	56	1	20	13/08/2020	R\$ 118,80	R\$ 0,00	R\$ 118,80
<input type="checkbox"/>	D.AT-REFIS	2016	94	57	1	93	13/09/2020	R\$ 118,80	R\$ 0,00	R\$ 118,80
<input type="checkbox"/>	D.AT-REFIS	2016	94	58	1	56	13/10/2020	R\$ 118,80	R\$ 0,00	R\$ 118,80
<input type="checkbox"/>	D.AT-REFIS	2016	94	59	1	19	13/11/2020	R\$ 118,80	R\$ 0,00	R\$ 118,80
<input type="checkbox"/>	D.AT-REFIS	2016	94	60	1	6	13/12/2020	R\$ 118,80	R\$ 0,00	R\$ 118,80
Totais(parcelas vencidas):								R\$ 11.546,66	R\$ 1.449,39	R\$ 6.818,45

11/07/2016

... CREANET - Versão: 1.11.40.2 ...



BANCO DO BRASIL

Conselho Regional de Engenharia e Agronomia do Estado de São Paulo

Agência / Código do Cedente: 3336-7/00401783-8

Nosso Número: 92221220160741918

SACADO: MICHEL DE DEUS JOSE

Data de Emissão: 11/07/2016

Número ART: 92221220160741918

Valor

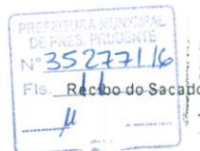

CREASP: 5061176283

Data Vencimento: 20/07/2016

R\$ 74,37

A quitação do título ocorrerá somente após a compensação bancária.  
Depósito ou transferência não serão reconhecidos para quitação do título.  
Pagamento a menor não será considerado para quitação do documento.  
Não receber após o vencimento.

CORTA AQUI

Autenticação Mecânica



BANCO DO BRASIL

001-9

00199.22210 29222.122011 60741.918217 1 68610000007437

Local de pagamento				Vencimento	
PAGUE PREFERENCIALMENTE NAS AGÊNCIAS DO BANCO DO BRASIL				20/07/2016	
Cedente				Agência / Código do Cedente	
Conselho Regional de Engenharia e Agronomia do Estado de São Paulo				3336-7/00401783-8	
Data da Emissão	Número do Documento	Especie doc.	Acéle	Data do Processamento	Nosso número/Código Documento
11/07/2016	92221220160741918	RC	N	11/07/2016	92221220160741918
Uso do banco	Carteira	Especie Moeda	Quantidade	Valor	(*) Valor do Documento
18-027		R\$			R\$ 74,37
Instruções (Texto de responsabilidade do cedente) NÃO RECEBER APÓS O VENCIMENTO. BOLETO REFERENTE A ART N° 92221220160741918 Unidade Cedente: 3336				(i) Desconto / Abatimentos	
				(j) Outras deduções	
				(*) Mora / Multa	
				(*) Outros acréscimos	
				(*) Valor cobrado	
Sacado MICHEL DE DEUS JOSE					
Sacador/Avalista					

Código de barra  
Ficha de Compensação/Autenticação mecânica

CORTA AQUI

D6  
ANEXO

12/07/2016

BANCO DO BRASIL



## Boletos, Convênios e outros

12/07/2016 - BANCO DO BRASIL - 10:50:02  
703707037 0001

## AGENDAMENTO DE PAGAMENTO DE TÍTULOS

CLIENTE: PROPAG C V SC L ME  
AGENCIA: 7037-8 CONTA: 40.398-9  
=====

BANCO DO BRASIL  
=====

0019922210292221220116074191821716861000007437  
NR. DOCUMENTO 72.001  
NOSSO NUMERO 92221220160741918  
CONVENIO 00922212  
CONSELHO REG DE ENGENHARIA E A  
AG/COD. BENEFICIARIO 3336/00401783  
DATA DE VENCIMENTO 20/07/2016  
DATA DO PAGAMENTO 20/07/2016  
VALOR DO DOCUMENTO 74,37  
VALOR COBRADO 74,37  
=====

## PAGAMENTO AGENDADO.

A quitacao efetiva desse debito dependera da existencia de saldo na sua conta-corrente as 23:45h da data escolhida para pagamento. O comprovante definitivo somente sera emitido apos a quitacao.

Transação efetuada com sucesso por: J7861685 RICARDO AUGUSTO ALONSO MARIANO.



## Município de Presidente Prudente

Secretaria de Finanças  
Coordenadoria Fiscal e Tributária

35277116

Cedente	CNPJ	Agência/Código Cedente	Data do Documento	Vencimento
Município de Presidente Prudente	55.356.653/0001-08	033 / 2014696	23/08/2016	31/08/2016
Sacado	Nº Documento	Nosso Número	Espécie	Valor
PROPAG COMUNICAÇÃO VISUAL LTDA ME	160010019707	160010019707 - 1	Reais	R\$ 18,12
Receita: Taxa de Expediente				
Descrição: 01 - REQUERIMENTO DE PETIÇÕES DIVERSAS-JS				

Via Prefeitura

www.presidenteprudente.sp.gov.br  
Autenticação Mecânica



## Município de Presidente Prudente

Secretaria de Finanças  
Coordenadoria Fiscal e Tributária

Cedente	CNPJ	Agência/Código Cedente	Data do Documento	Vencimento
Município de Presidente Prudente	55.356.653/0001-08	033 / 2014696	23/08/2016	31/08/2016
Sacado	Nº Documento	Nosso Número	Espécie	Valor
PROPAG COMUNICAÇÃO VISUAL LTDA ME	160010019707	160010019707 - 1	Reais	R\$ 18,12
Receita: Taxa de Expediente				
Descrição: 01 - REQUERIMENTO DE PETIÇÕES DIVERSAS-JS				

Recibo do Sacado

www.presidenteprudente.sp.gov.br  
Autenticação Mecânica



banco

033-7

03399.20142 69616.001009 19707.101028 1 69030000001812

Local de Pagamento

Até o Vencimento Pagável em Qualquer Banco

Cedente					Vencimento
Município de Presidente Prudente					31/08/2016
Data do Documento	Número Documento	Espécie Documento	Aceite	Data do Processamento	Agência/Código Cedente
23/08/2016	160010019707	RC-CI	N	23/08/2016	033 / 2014696
Uso do Banco	Carteira	Espécie	Quantidade	Valor	Nosso Número
P.Prudente	COB	R\$			160010019707 - 1
Instruções:					Valor do Documento
Não receber após 31/08/2016.					= R\$ 18,12
Pagável preferencialmente no Santander.					(+) Outros Acréscimos
10 - TAXA DE EXPEDIENTE					(-) Descontos/Abatimentos
01 - REQUERIMENTO DE PETIÇÕES DIVERSAS-JS					(-) Outras Deduções
					(+) Mora/Multa
					(=) Valor Cobrado

Sacado PROPAG COMUNICAÇÃO VISUAL LTDA ME

Autenticação Mecânica / Ficha de Compensação



25/08/2016

Banco do Brasil



# Boletos, Convênios e outros



25/08/2016 - BANCO DO BRASIL - 15:56:11  
703707037 0003

## COMPROVANTE DE PAGAMENTO DE TITULOS

CLIENTE: PROPAG C V SC L ME  
AGENCIA: 7037-8 CONTA: 40.398-9  
=====

BANCO SANTANDER BANESPA S.A.

0339920142696160010091970710102816903000001812  
NR. DOCUMENTO 82.507  
DATA DO PAGAMENTO 25/08/2016  
VALOR DO DOCUMENTO 18,12  
VALOR COBRADO 18,12  
=====

NR.AUTENTICACAO 4.81E.941.A17.534.729  
=====

Central de Atendimento BB  
0800 0001 Capitais e regioes metropolitanas  
0800 729 0001 Demais localidades  
Consultas, informacoes e servicos transacionais.

SAC  
0800 729 0722  
Informacoes, reclamacoes e cancelamento de  
produtos e servicos.

Ouvidoria  
0800 729 5678  
Reclamacoes nao solucionadas nos canais  
habituais: agencia, SAC e demais canais de  
atendimento.

Atendimento a Deficientes Auditivos ou de Fala  
0800 729 0088  
Informacoes, reclamacoes, cancelamento de  
cartao, outros produtos e servicos de Ouvidoria.

Transação efetuada com sucesso por: J7861685 RICARDO AUGUSTO ALONSO MARIANO.

PREFEITURA MUNICIPAL DE PRES. PRUDENTE
Nº 35277/16
Fis.: 15
<i>lu</i>
serviço de protocolo

**SERVIÇO DE PROTOCOLO**

A(o)

cadastro técnico

Após as devidas providências e  
informações ao(s) interessado(s),  
retornar-nos num prazo de CINCO  
dias para arquivo.

  
Prefeitura Municipal de P. Prudente  
Depto. de Serviços Gerais

27/08/16  
DATA

