

REQUERIMENTO

CADASTRO MUNICIPAL DE PUBLICIDADE



Em atendimento ao DECRETO Nº 26.793/2016, que dispõe sobre Cadastro Municipal de Publicidade, vimos através desta requerer junto a este Município de Presidente Prudente - SP, o Cadastro Municipal de Publicidade, o qual anexo documentos



Ficamos no aguardo de seu pronunciamento

EXITO OUTDOOR SIGN LTDA ME

CNPJ 02.968.003/0001-49 I.M. 67.987

R. Joaquim Pereira da Paixão, 77, Jardim Monte Alto - Pres Prudente - SP



Autorização de Instalação de Outdoors

Em atendimento ao DECRETO Nº 26.793/2016, que dispõe sobre Cadastro Municipal de Publicidade, **autorizo** através desta, a instalação de Outdoor pela empresa EXITO OUTDOOR & SIGN LTDA ME, cnpj 02.968.003/0001-49, Inscr. Municipal 67.987, em terreno de minha propriedade conforme segue abaixo:

LOCAL DO IMÓVEL: Rua José Bongiovanni, 1.050

FORMATO DO OUTDOOR: 9,00 X 3,00 m

QUANTIDADE DE OUTDOORS: 005 (cinco)

Sendo só para o momento, firmo o presente



APM E. E. Prof. Maria Luiza Bartos

CNPJ 48.812.531/0001-05





Servidores Municipais

Presidente Prudente
é bom viver aqui!

HOME

O PREFEITO

A CIDADE

CIDADÃO

EMPRESAS

SALA DE IMPRENSA

Certidões

Nome: FAZENDA DO ESTADO DE SAO PAULO
Local: JOSE BONGIOVANI 1050 EE PRF MARIA LUIZA B
Bairro: JARDIM CAIÇARA

Selecione a(s) dívida(s) desejada(s) para pagamento:

| Dívida | Ano | Div. | Parc | SC | Dig. | Vencimento | Val.Principal | Acrescimos | Valor a Pagar |
|------------|------|------|------|----|------|------------|-----------------|-----------------|-----------------|
| IMP.PREDIA | 2002 | 1 | 1 | 0 | 0 | 14/02/2002 | **D.Ajz. Aberta | **D.Ajz. Aberta | **D.Ajz. Aberta |
| IMP.PREDIA | 2002 | 1 | 2 | 0 | 0 | 14/03/2002 | **D.Ajz. Aberta | **D.Ajz. Aberta | **D.Ajz. Aberta |
| IMP.PREDIA | 2002 | 1 | 3 | 0 | 0 | 14/04/2002 | **D.Ajz. Aberta | **D.Ajz. Aberta | **D.Ajz. Aberta |
| IMP.PREDIA | 2002 | 1 | 4 | 0 | 0 | 14/05/2002 | **D.Ajz. Aberta | **D.Ajz. Aberta | **D.Ajz. Aberta |
| IMP.PREDIA | 2002 | 1 | 5 | 0 | 0 | 14/06/2002 | **D.Ajz. Aberta | **D.Ajz. Aberta | **D.Ajz. Aberta |
| IMP.PREDIA | 2002 | 1 | 6 | 0 | 0 | 14/07/2002 | **D.Ajz. Aberta | **D.Ajz. Aberta | **D.Ajz. Aberta |
| IMP.PREDIA | 2002 | 1 | 7 | 0 | 0 | 14/08/2002 | **D.Ajz. Aberta | **D.Ajz. Aberta | **D.Ajz. Aberta |
| IMP.PREDIA | 2002 | 1 | 8 | 0 | 0 | 14/09/2002 | **D.Ajz. Aberta | **D.Ajz. Aberta | **D.Ajz. Aberta |
| IMP.PREDIA | 2002 | 1 | 9 | 0 | 0 | 14/10/2002 | **D.Ajz. Aberta | **D.Ajz. Aberta | **D.Ajz. Aberta |
| IMP.PREDIA | 2002 | 1 | 10 | 0 | 0 | 14/11/2002 | **D.Ajz. Aberta | **D.Ajz. Aberta | **D.Ajz. Aberta |
| IMP.PREDIA | 2003 | 1 | 1 | 0 | 97 | 14/03/2003 | **D.Ajz. Aberta | **D.Ajz. Aberta | **D.Ajz. Aberta |
| IMP.PREDIA | 2003 | 1 | 2 | 0 | 50 | 14/04/2003 | **D.Ajz. Aberta | **D.Ajz. Aberta | **D.Ajz. Aberta |
| IMP.PREDIA | 2003 | 1 | 3 | 0 | 12 | 14/05/2003 | **D.Ajz. Aberta | **D.Ajz. Aberta | **D.Ajz. Aberta |
| IMP.PREDIA | 2003 | 1 | 4 | 0 | 85 | 14/06/2003 | **D.Ajz. Aberta | **D.Ajz. Aberta | **D.Ajz. Aberta |
| IMP.PREDIA | 2003 | 1 | 5 | 0 | 48 | 14/07/2003 | **D.Ajz. Aberta | **D.Ajz. Aberta | **D.Ajz. Aberta |
| IMP.PREDIA | 2003 | 1 | 6 | 0 | 0 | 14/08/2003 | **D.Ajz. Aberta | **D.Ajz. Aberta | **D.Ajz. Aberta |
| IMP.PREDIA | 2003 | 1 | 7 | 0 | 73 | 14/09/2003 | **D.Ajz. Aberta | **D.Ajz. Aberta | **D.Ajz. Aberta |
| IMP.PREDIA | 2003 | 1 | 8 | 0 | 36 | 14/10/2003 | **D.Ajz. Aberta | **D.Ajz. Aberta | **D.Ajz. Aberta |
| IMP.PREDIA | 2003 | 1 | 9 | 0 | 7 | 14/11/2003 | **D.Ajz. Aberta | **D.Ajz. Aberta | **D.Ajz. Aberta |
| IMP.PREDIA | 2003 | 1 | 10 | 0 | 88 | 14/12/2003 | **D.Ajz. Aberta | **D.Ajz. Aberta | **D.Ajz. Aberta |
| IMP.PREDIA | 2004 | 1 | 1 | 0 | 78 | 14/03/2004 | **D.Ajz. Aberta | **D.Ajz. Aberta | **D.Ajz. Aberta |
| IMP.PREDIA | 2004 | 1 | 2 | 0 | 30 | 14/04/2004 | **D.Ajz. Aberta | **D.Ajz. Aberta | **D.Ajz. Aberta |
| IMP.PREDIA | 2004 | 1 | 3 | 0 | 1 | 14/05/2004 | **D.Ajz. Aberta | **D.Ajz. Aberta | **D.Ajz. Aberta |
| IMP.PREDIA | 2004 | 1 | 4 | 0 | 66 | 14/06/2004 | **D.Ajz. Aberta | **D.Ajz. Aberta | **D.Ajz. Aberta |
| IMP.PREDIA | 2004 | 1 | 5 | 0 | 29 | 14/07/2004 | **D.Ajz. Aberta | **D.Ajz. Aberta | **D.Ajz. Aberta |
| IMP.PREDIA | 2004 | 1 | 6 | 0 | 91 | 14/08/2004 | **D.Ajz. Aberta | **D.Ajz. Aberta | **D.Ajz. Aberta |
| IMP.PREDIA | 2004 | 1 | 7 | 0 | 54 | 14/09/2004 | **D.Ajz. Aberta | **D.Ajz. Aberta | **D.Ajz. Aberta |
| IMP.PREDIA | 2004 | 1 | 8 | 0 | 17 | 14/10/2004 | **D.Ajz. Aberta | **D.Ajz. Aberta | **D.Ajz. Aberta |
| IMP.PREDIA | 2004 | 1 | 9 | 0 | 80 | 14/11/2004 | **D.Ajz. Aberta | **D.Ajz. Aberta | **D.Ajz. Aberta |
| IMP.PREDIA | 2004 | 1 | 10 | 0 | 69 | 14/12/2004 | **D.Ajz. Aberta | **D.Ajz. Aberta | **D.Ajz. Aberta |
| IMP.PREDIA | 2005 | 1 | 1 | 0 | 59 | 14/03/2005 | **D.Ajz. Aberta | **D.Ajz. Aberta | **D.Ajz. Aberta |
| IMP.PREDIA | 2005 | 1 | 2 | 0 | 11 | 14/04/2005 | **D.Ajz. Aberta | **D.Ajz. Aberta | **D.Ajz. Aberta |
| IMP.PREDIA | 2005 | 1 | 3 | 0 | 84 | 14/05/2005 | **D.Ajz. Aberta | **D.Ajz. Aberta | **D.Ajz. Aberta |
| IMP.PREDIA | 2005 | 1 | 4 | 0 | 47 | 14/06/2005 | **D.Ajz. Aberta | **D.Ajz. Aberta | **D.Ajz. Aberta |
| IMP.PREDIA | 2005 | 1 | 5 | 0 | 0 | 14/07/2005 | **D.Ajz. Aberta | **D.Ajz. Aberta | **D.Ajz. Aberta |
| IMP.PREDIA | 2005 | 1 | 6 | 0 | 72 | 14/08/2005 | **D.Ajz. Aberta | **D.Ajz. Aberta | **D.Ajz. Aberta |
| IMP.PREDIA | 2005 | 1 | 7 | 0 | 35 | 14/09/2005 | **D.Ajz. Aberta | **D.Ajz. Aberta | **D.Ajz. Aberta |
| IMP.PREDIA | 2005 | 1 | 8 | 0 | 6 | 14/10/2005 | **D.Ajz. Aberta | **D.Ajz. Aberta | **D.Ajz. Aberta |
| IMP.PREDIA | 2005 | 1 | 9 | 0 | 60 | 14/11/2005 | **D.Ajz. Aberta | **D.Ajz. Aberta | **D.Ajz. Aberta |
| IMP.PREDIA | 2005 | 1 | 10 | 0 | 40 | 14/12/2005 | **D.Ajz. Aberta | **D.Ajz. Aberta | **D.Ajz. Aberta |
| IMP.PREDIA | 2006 | 1 | 1 | 0 | 30 | 14/03/2006 | **D.Ajz. Aberta | **D.Ajz. Aberta | **D.Ajz. Aberta |
| IMP.PREDIA | 2006 | 1 | 2 | 0 | 0 | 14/04/2006 | **D.Ajz. Aberta | **D.Ajz. Aberta | **D.Ajz. Aberta |
| IMP.PREDIA | 2006 | 1 | 3 | 0 | 65 | 14/05/2006 | **D.Ajz. Aberta | **D.Ajz. Aberta | **D.Ajz. Aberta |
| IMP.PREDIA | 2006 | 1 | 4 | 0 | 28 | 14/06/2006 | **D.Ajz. Aberta | **D.Ajz. Aberta | **D.Ajz. Aberta |
| IMP.PREDIA | 2006 | 1 | 5 | 0 | 90 | 14/07/2006 | **D.Ajz. Aberta | **D.Ajz. Aberta | **D.Ajz. Aberta |
| IMP.PREDIA | 2006 | 1 | 6 | 0 | 53 | 14/08/2006 | **D.Ajz. Aberta | **D.Ajz. Aberta | **D.Ajz. Aberta |
| IMP.PREDIA | 2006 | 1 | 7 | 0 | 16 | 14/09/2006 | **D.Ajz. Aberta | **D.Ajz. Aberta | **D.Ajz. Aberta |
| IMP.PREDIA | 2006 | 1 | 8 | 0 | 89 | 14/10/2006 | **D.Ajz. Aberta | **D.Ajz. Aberta | **D.Ajz. Aberta |
| IMP.PREDIA | 2006 | 1 | 9 | 0 | 41 | 14/11/2006 | **D.Ajz. Aberta | **D.Ajz. Aberta | **D.Ajz. Aberta |
| IMP.PREDIA | 2006 | 1 | 10 | 0 | 20 | 14/12/2006 | **D.Ajz. Aberta | **D.Ajz. Aberta | **D.Ajz. Aberta |
| IMP.PREDIA | 2007 | 1 | 1 | 0 | 10 | 14/03/2007 | **D.Ajz. Aberta | **D.Ajz. Aberta | **D.Ajz. Aberta |
| IMP.PREDIA | 2007 | 1 | 2 | 0 | 83 | 14/04/2007 | **D.Ajz. Aberta | **D.Ajz. Aberta | **D.Ajz. Aberta |
| IMP.PREDIA | 2007 | 1 | 3 | 0 | 46 | 14/05/2007 | **D.Ajz. Aberta | **D.Ajz. Aberta | **D.Ajz. Aberta |
| IMP.PREDIA | 2007 | 1 | 4 | 0 | 9 | 14/06/2007 | **D.Ajz. Aberta | **D.Ajz. Aberta | **D.Ajz. Aberta |
| IMP.PREDIA | 2007 | 1 | 5 | 0 | 71 | 14/07/2007 | **D.Ajz. Aberta | **D.Ajz. Aberta | **D.Ajz. Aberta |
| IMP.PREDIA | 2007 | 1 | 6 | 0 | 34 | 14/08/2007 | **D.Ajz. Aberta | **D.Ajz. Aberta | **D.Ajz. Aberta |
| IMP.PREDIA | 2007 | 1 | 7 | 0 | 5 | 14/09/2007 | **D.Ajz. Aberta | **D.Ajz. Aberta | **D.Ajz. Aberta |
| IMP.PREDIA | 2007 | 1 | 8 | 0 | 60 | 14/10/2007 | **D.Ajz. Aberta | **D.Ajz. Aberta | **D.Ajz. Aberta |
| IMP.PREDIA | 2007 | 1 | 9 | 0 | 22 | 14/11/2007 | **D.Ajz. Aberta | **D.Ajz. Aberta | **D.Ajz. Aberta |
| IMP.PREDIA | 2007 | 1 | 10 | 0 | 1 | 14/12/2007 | **D.Ajz. Aberta | **D.Ajz. Aberta | **D.Ajz. Aberta |
| IMP.PREDIA | 2008 | 1 | 1 | 0 | 0 | 14/03/2008 | **D.Ajz. Aberta | **D.Ajz. Aberta | **D.Ajz. Aberta |
| IMP.PREDIA | 2008 | 1 | 2 | 0 | 64 | 14/04/2008 | **D.Ajz. Aberta | **D.Ajz. Aberta | **D.Ajz. Aberta |
| IMP.PREDIA | 2008 | 1 | 3 | 0 | 27 | 14/05/2008 | **D.Ajz. Aberta | **D.Ajz. Aberta | **D.Ajz. Aberta |
| IMP.PREDIA | 2008 | 1 | 4 | 0 | 90 | 14/06/2008 | **D.Ajz. Aberta | **D.Ajz. Aberta | **D.Ajz. Aberta |
| IMP.PREDIA | 2008 | 1 | 5 | 0 | 52 | 14/07/2008 | **D.Ajz. Aberta | **D.Ajz. Aberta | **D.Ajz. Aberta |
| IMP.PREDIA | 2008 | 1 | 6 | 0 | 15 | 14/08/2008 | **D.Ajz. Aberta | **D.Ajz. Aberta | **D.Ajz. Aberta |
| IMP.PREDIA | 2008 | 1 | 7 | 0 | 88 | 14/09/2008 | **D.Ajz. Aberta | **D.Ajz. Aberta | **D.Ajz. Aberta |
| IMP.PREDIA | 2008 | 1 | 8 | 0 | 40 | 14/10/2008 | **D.Ajz. Aberta | **D.Ajz. Aberta | **D.Ajz. Aberta |
| IMP.PREDIA | 2008 | 1 | 9 | 0 | 3 | 14/11/2008 | **D.Ajz. Aberta | **D.Ajz. Aberta | **D.Ajz. Aberta |
| IMP.PREDIA | 2008 | 1 | 10 | 0 | 92 | 14/12/2008 | **D.Ajz. Aberta | **D.Ajz. Aberta | **D.Ajz. Aberta |

Totais(parcelas vencidas):

R\$ 0,00

R\$ 0,00

R\$ 0,00

** Sobre os débitos inscritos em dívida ativa ajuizado, há incidência de Custas Processuais, Diligências e Honorários Advocatícios. Os valores relativos aos tributos e as custas de ajuizamento deverão ser apuradas junto ao Departamento de Execução da Prefeitura Municipal de Presidente Prudente

A cidade

Agenda Cultural

Eventos/Programas/Projetos

Mapas e Bairros

Para o cidadão

Lista de Carnês de IPTU Devolvidos

Carnê IPTU - Segunda Via

Emissão de Certidões

Para as empresas

Lista de Carnês de ISS Devolvidos

Carnê ISS - Segunda Via

Emissão de Certidões

Diversos

Munção de Lixo Eletrônico

Concursos

Jogos Prudente

PADRÕES DE QUALIDADE - CONSTRUÇÃO DO OUTDOOR

03 PILARES DE SUSTENTAÇÃO EM FERRO

TAMANHO DO PAINEL: 9,00 X 3,00

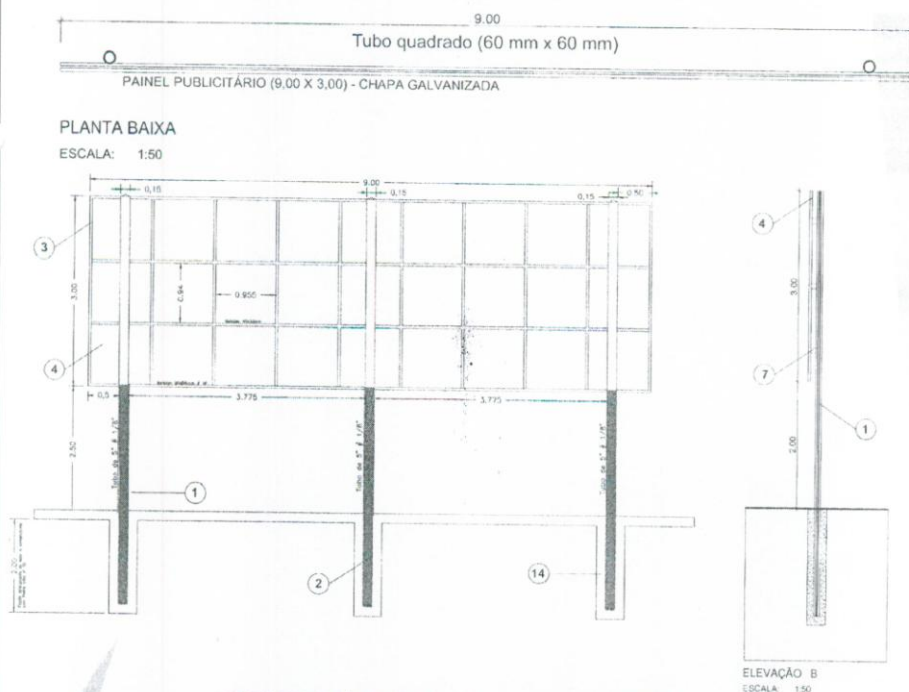

LEGENDA RELAÇÃO MATERIAIS PAINEL 03 PILARES SUSTENTAÇÃO

- | | |
|---|---|
| 1. TUBO REDONDO 4,5" no # 11 com 6,00 m (03 pcs) | 8. LUVAS EM TUBO QUADRADO 80 x 80 mm no # 1,50 com 400 mm (09 pcs) |
| 2. TUBO REDONDO 5,0" no # 11 com 2,00 m (03 pcs) | 9. SUPORTE DE EMENDA FERRO CANTONEIRA 2" no # 1/8" C/ 50 mm (8 pcs) |
| 3. TUBO QUADRADO 20 X 30 mm # 1,5 mm com 6,00 m (12 barras) | 10. SUPORTE DE BANDEIRA CANTONEIRA 2" no # 3/16" com 120 mm (12 pcs) |
| 4. CHAPA GALVANIZADA n.º 24 (3 x 1 m= 27m2) (09 pcs) | 11. FIXAÇÃO DO SUPORTE BANDEIRA FERRO CHATO 2" no # 1/8" C/ 240 mm (18 pcs) |
| 5. REBITE POP CÓDIGO LS10 (450 pcs) | 12. TINTA PRIMER ZARÇÃO ANTICORROSIVA CINZA ESCURO EM GALÃO (02 unid.) |
| 6. PARAFUSO ZINCADO SEXTAVADO C/ PORÇA 1/2" x 3/8" (46 pcs) | 13. AGUA RAZ 1 LITRO |
| 7. TUBO QUADRADO 60 x 60 mm no # 1,50 com 4,00 m (06 pcs) | 14. CONCRETO MAGRO 1,00 m. |

Exito Outdoor & Sign Ltda



Anotação de Responsabilidade Técnica - ART
Lei nº 6.496, de 7 de dezembro de 1977
Conselho Regional de Engenharia e Agronomia do Estado de São Paulo

CREA-SP

ART de Obra ou Serviço

92221220160741974



1. Responsável Técnico

MICHEL DE DEUS JOSE

Título Profissional: Engenheiro Civil

Empresa Contratada:

RNP: 2604897768

Registro: 5061176283-SP

Registro:

2. Dados do Contrato

Contratante: **exito outdoor e sign ltda me**

CPF/CNPJ: 02.968.003/0001-49

Endereço: **Rua JOAQUIM PEREIRA DA PAIXÃO**

Nº: 77

Complemento:

Bairro: **JARDIM MONTE ALTO**Cidade: **Presidente Prudente**UF: **SP**CEP: **19067-000**

Contrato:

Celebrado em: **11/07/2016**

Vinculada à Art nº:

Valor: **R\$ 350,00**Tipo de Contratante: **Pessoa Jurídica de Direito Privado**

Ação Institucional:

3. Dados da Obra Serviço

Endereço: **Rua JOAQUIM PEREIRA DA PAIXÃO**

Nº: 77

Complemento:

Bairro: **JARDIM MONTE ALTO**Cidade: **Presidente Prudente**UF: **SP**CEP: **19067-000**Data de Início: **11/07/2016**Previsão de Término: **11/07/2017**

Coordenadas Geográficas:

Finalidade: **Comercial**

Código:

Proprietário: **Exito outdoor e sign ltda me**

CPF/CNPJ: 02.968.003/0001-49

4. Atividade Técnica

Assessoria

Quantidade

Unidade

1

Instalação

Estrutura

27,00000

metro quadrado

Fiscalização

2

Fabricação

Estrutura Metálica

27,00000

metro quadrado

Após a conclusão das atividades técnicas o profissional deverá proceder a baixa desta ART

5. Observações

Serviço de responsabilidade técnica referente a painéis metálicos e de madeira com medidas de 3,00 x 9,00m a 1,80 m do chão totalizando 23 outdoor metálicos e 05 de madeira e 01 painel metálico de 10,00 x 4,00m.

6. Declarações

Acessibilidade: Declaro que as regras de acessibilidade previstas nas normas técnicas da ABNT, na legislação específica e no Decreto nº 5.296, de 2 de dezembro de 2004, não se aplicam às atividades profissionais acima relacionadas.

7. Entidade de Classe

44 - PRESIDENTE PRUDENTE - ASSOCIAÇÃO DOS ENGENHEIROS,
ARQUITETOS E AGRÔNOMOS DE PRESIDENTE PRUDENTE

8. Assinaturas

Declaro serem verdadeiras as informações acima

Local _____ de _____ de _____ data _____

MICHEL DE DEUS JOSE - CPF: 260.679.038-30

exito outdoor e sign ltda me - CPF/CNPJ: 02.968.003/0001-49

9. Informações

- A presente ART encontra-se devidamente quitada conforme dados constantes no rodapé-versão do sistema, certificada pelo Nosso Número
- A autenticidade deste documento pode ser verificada no site www.creasp.org.br ou www.confea.org.br
- A guarda da via assinada da ART será de responsabilidade do profissional e do contratante com o objetivo de documentar o vínculo contratual.

www.creasp.org.br
tel: 0800-17-18-11



Valor ART R\$ 74,37

Registrada em: 12/07/2016

Valor Pago R\$ 74,37

Nosso Número: 92221220160741974

Versão do sistema

Impresso em: 04/08/2016 11:00:33

3/25/16
36
3/25/16
08
PROTOCOL

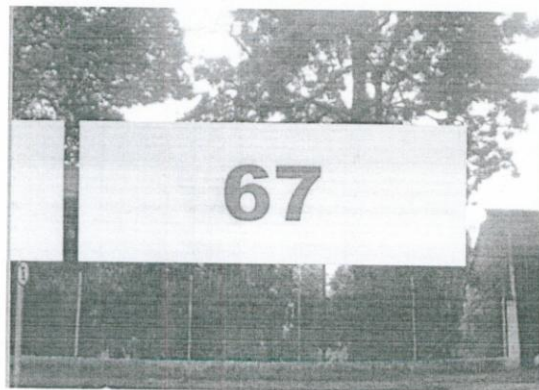

Exiro Outdoor & Sign Ltd.

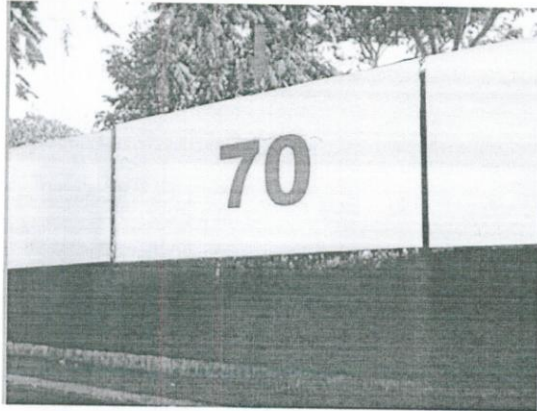

Nº 31252/16
 Fls. 39
 Δ -

MUNICÍPIO DE
 PALES BRUNO DE
 35003/16
 Fls. 09
 0
 SETOR FOTOCOPIADO



Exito Outdoor & Sign Ltd. B

DEF
N.º 31252/16
Fls.: 38
Li

MUNICIPIO DE
FARM. DEUTERIO DE
N.º 31252/16
Fls.: 10
SECTOR DE TOCULO

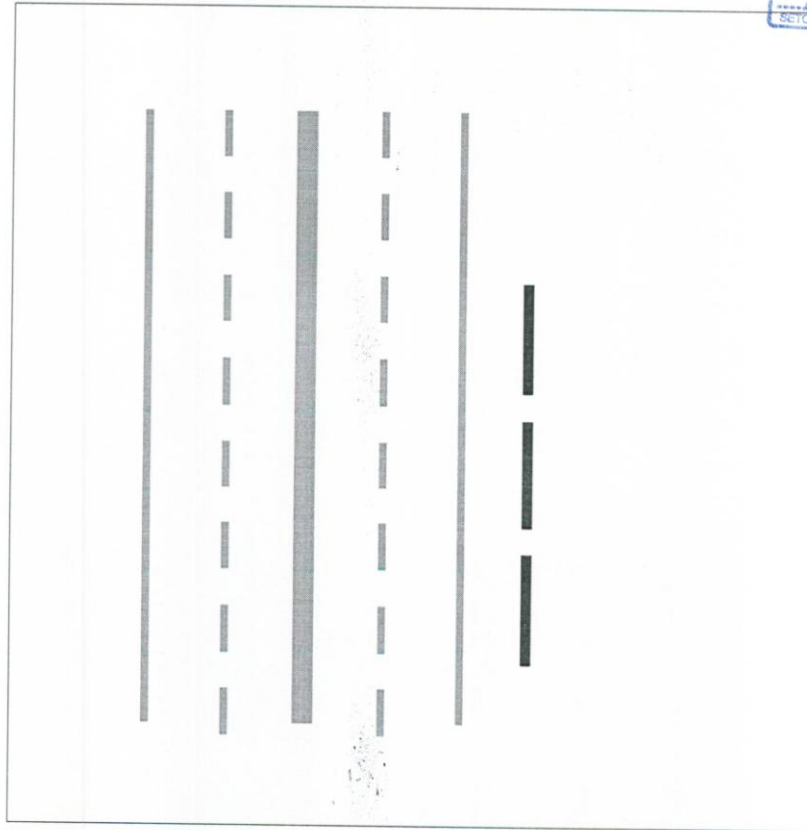

Exito  

[HOME](#)[O PREFEITO](#)[A CIDADE](#)[CIDADÃO](#)[EMPRESAS](#)[SALA DE IMPRENSA](#)

Certidões

Nome: EXITO OUTDOOR & SIGNS LTDA ME

Local: JOAQUIM PEREIRA PAIXÃO 77

Bairro: JARDIM MONTE ALTO

Selecione a(s) dívida(s) desejada(s) para pagamento:

| <input type="checkbox"/> | Dívida | Ano | Div. | Parc | SC | Dig. | Vencimento | Val.Principal | Acréscimos | Valor a Pagar |
|--------------------------|------------|------|------|------|----|------|------------|---------------|--------------|---------------|
| <input type="checkbox"/> | D.AT-REFIS | 2016 | 94 | 2 | 1 | 81 | 13/02/2016 | R\$ 1.015,93 | R\$ 274,31 | R\$ 1.290,24 |
| <input type="checkbox"/> | FISCALIZAC | 2016 | 30 | 1 | 0 | 34 | 28/02/2016 | R\$ 5.485,70 | R\$ 1.481,14 | R\$ 6.966,84 |
| <input type="checkbox"/> | D.AT-REFIS | 2016 | 94 | 3 | 1 | 44 | 13/03/2016 | R\$ 1.015,93 | R\$ 264,15 | R\$ 1.280,08 |
| <input type="checkbox"/> | D.AT-REFIS | 2016 | 94 | 4 | 1 | 7 | 13/04/2016 | R\$ 1.015,93 | R\$ 253,99 | R\$ 1.269,92 |
| <input type="checkbox"/> | D.AT-REFIS | 2016 | 94 | 5 | 1 | 70 | 13/05/2016 | R\$ 1.015,93 | R\$ 243,83 | R\$ 1.259,76 |
| <input type="checkbox"/> | D.AT-REFIS | 2016 | 94 | 6 | 1 | 32 | 13/06/2016 | R\$ 1.015,93 | R\$ 174,74 | R\$ 1.190,67 |
| <input type="checkbox"/> | D.AT-REFIS | 2016 | 94 | 7 | 1 | 3 | 13/07/2016 | R\$ 1.015,93 | R\$ 103,63 | R\$ 1.119,56 |
| <input type="checkbox"/> | D.AT-REFIS | 2016 | 94 | 8 | 1 | 68 | 13/08/2016 | R\$ 1.015,93 | R\$ 30,48 | R\$ 1.046,41 |
| <input type="checkbox"/> | D.AT-REFIS | 2016 | 94 | 9 | 1 | 20 | 13/09/2016 | R\$ 1.015,93 | R\$ 0,00 | R\$ 1.015,93 |
| <input type="checkbox"/> | D.AT-REFIS | 2016 | 94 | 10 | 1 | 0 | 13/10/2016 | R\$ 1.015,93 | R\$ 0,00 | R\$ 1.015,93 |
| <input type="checkbox"/> | D.AT-REFIS | 2016 | 94 | 11 | 1 | 72 | 13/11/2016 | R\$ 1.015,93 | R\$ 0,00 | R\$ 1.015,93 |
| <input type="checkbox"/> | D.AT-REFIS | 2016 | 94 | 12 | 1 | 35 | 13/12/2016 | R\$ 1.015,93 | R\$ 0,00 | R\$ 1.015,93 |
| <input type="checkbox"/> | D.AT-REFIS | 2016 | 94 | 13 | 1 | 6 | 13/01/2017 | R\$ 1.015,93 | R\$ 0,00 | R\$ 1.015,93 |
| <input type="checkbox"/> | D.AT-REFIS | 2016 | 94 | 14 | 1 | 60 | 13/02/2017 | R\$ 1.015,93 | R\$ 0,00 | R\$ 1.015,93 |
| <input type="checkbox"/> | D.AT-REFIS | 2016 | 94 | 15 | 1 | 23 | 13/03/2017 | R\$ 1.015,93 | R\$ 0,00 | R\$ 1.015,93 |
| <input type="checkbox"/> | D.AT-REFIS | 2016 | 94 | 16 | 1 | 96 | 13/04/2017 | R\$ 1.015,93 | R\$ 0,00 | R\$ 1.015,93 |
| <input type="checkbox"/> | D.AT-REFIS | 2016 | 94 | 17 | 1 | 59 | 13/05/2017 | R\$ 1.015,93 | R\$ 0,00 | R\$ 1.015,93 |
| <input type="checkbox"/> | D.AT-REFIS | 2016 | 94 | 18 | 1 | 11 | 13/06/2017 | R\$ 1.015,93 | R\$ 0,00 | R\$ 1.015,93 |
| <input type="checkbox"/> | D.AT-REFIS | 2016 | 94 | 19 | 1 | 84 | 13/07/2017 | R\$ 1.015,93 | R\$ 0,00 | R\$ 1.015,93 |
| <input type="checkbox"/> | D.AT-REFIS | 2016 | 94 | 20 | 1 | 63 | 13/08/2017 | R\$ 1.015,93 | R\$ 0,00 | R\$ 1.015,93 |
| <input type="checkbox"/> | D.AT-REFIS | 2016 | 94 | 21 | 1 | 26 | 13/09/2017 | R\$ 1.015,93 | R\$ 0,00 | R\$ 1.015,93 |
| <input type="checkbox"/> | D.AT-REFIS | 2016 | 94 | 22 | 1 | 99 | 13/10/2017 | R\$ 1.015,93 | R\$ 0,00 | R\$ 1.015,93 |
| <input type="checkbox"/> | D.AT-REFIS | 2016 | 94 | 23 | 1 | 51 | 13/11/2017 | R\$ 1.015,93 | R\$ 0,00 | R\$ 1.015,93 |
| <input type="checkbox"/> | D.AT-REFIS | 2016 | 94 | 24 | 1 | 14 | 13/12/2017 | R\$ 1.015,93 | R\$ 0,00 | R\$ 1.015,93 |
| <input type="checkbox"/> | D.AT-REFIS | 2016 | 94 | 25 | 1 | 87 | 13/01/2018 | R\$ 1.015,93 | R\$ 0,00 | R\$ 1.015,93 |
| <input type="checkbox"/> | D.AT-REFIS | 2016 | 94 | 26 | 1 | 40 | 13/02/2018 | R\$ 1.015,93 | R\$ 0,00 | R\$ 1.015,93 |
| <input type="checkbox"/> | D.AT-REFIS | 2016 | 94 | 27 | 1 | 2 | 13/03/2018 | R\$ 1.015,93 | R\$ 0,00 | R\$ 1.015,93 |
| <input type="checkbox"/> | D.AT-REFIS | 2016 | 94 | 28 | 1 | 75 | 13/04/2018 | R\$ 1.015,93 | R\$ 0,00 | R\$ 1.015,93 |
| <input type="checkbox"/> | D.AT-REFIS | 2016 | 94 | 29 | 1 | 38 | 13/05/2018 | R\$ 1.015,93 | R\$ 0,00 | R\$ 1.015,93 |
| <input type="checkbox"/> | D.AT-REFIS | 2016 | 94 | 30 | 1 | 17 | 13/06/2018 | R\$ 1.015,93 | R\$ 0,00 | R\$ 1.015,93 |
| <input type="checkbox"/> | D.AT-REFIS | 2016 | 94 | 31 | 1 | 80 | 13/07/2018 | R\$ 1.015,93 | R\$ 0,00 | R\$ 1.015,93 |
| <input type="checkbox"/> | D.AT-REFIS | 2016 | 94 | 32 | 1 | 42 | 13/08/2018 | R\$ 1.015,93 | R\$ 0,00 | R\$ 1.015,93 |
| <input type="checkbox"/> | D.AT-REFIS | 2016 | 94 | 33 | 1 | 5 | 13/09/2018 | R\$ 1.015,93 | R\$ 0,00 | R\$ 1.015,93 |
| <input type="checkbox"/> | D.AT-REFIS | 2016 | 94 | 34 | 1 | 78 | 13/10/2018 | R\$ 1.015,93 | R\$ 0,00 | R\$ 1.015,93 |
| <input type="checkbox"/> | D.AT-REFIS | 2016 | 94 | 35 | 1 | 30 | 13/11/2018 | R\$ 1.015,93 | R\$ 0,00 | R\$ 1.015,93 |
| <input type="checkbox"/> | D.AT-REFIS | 2016 | 94 | 36 | 1 | 1 | 13/12/2018 | R\$ 1.015,93 | R\$ 0,00 | R\$ 1.015,93 |
| <input type="checkbox"/> | D.AT-REFIS | 2016 | 94 | 37 | 1 | 66 | 13/01/2019 | R\$ 1.015,93 | R\$ 0,00 | R\$ 1.015,93 |
| <input type="checkbox"/> | D.AT-REFIS | 2016 | 94 | 38 | 1 | 29 | 13/02/2019 | R\$ 1.015,93 | R\$ 0,00 | R\$ 1.015,93 |
| <input type="checkbox"/> | D.AT-REFIS | 2016 | 94 | 39 | 1 | 91 | 13/03/2019 | R\$ 1.015,93 | R\$ 0,00 | R\$ 1.015,93 |
| <input type="checkbox"/> | D.AT-REFIS | 2016 | 94 | 40 | 1 | 70 | 13/04/2019 | R\$ 1.015,93 | R\$ 0,00 | R\$ 1.015,93 |
| <input type="checkbox"/> | D.AT-REFIS | 2016 | 94 | 41 | 1 | 33 | 13/05/2019 | R\$ 1.015,93 | R\$ 0,00 | R\$ 1.015,93 |
| <input type="checkbox"/> | D.AT-REFIS | 2016 | 94 | 42 | 1 | 4 | 13/06/2019 | R\$ 1.015,93 | R\$ 0,00 | R\$ 1.015,93 |
| <input type="checkbox"/> | D.AT-REFIS | 2016 | 94 | 43 | 1 | 69 | 13/07/2019 | R\$ 1.015,93 | R\$ 0,00 | R\$ 1.015,93 |
| <input type="checkbox"/> | D.AT-REFIS | 2016 | 94 | 44 | 1 | 21 | 13/08/2019 | R\$ 1.015,93 | R\$ 0,00 | R\$ 1.015,93 |
| <input type="checkbox"/> | D.AT-REFIS | 2016 | 94 | 45 | 1 | 94 | 13/09/2019 | R\$ 1.015,93 | R\$ 0,00 | R\$ 1.015,93 |
| <input type="checkbox"/> | D.AT-REFIS | 2016 | 94 | 46 | 1 | 57 | 13/10/2019 | R\$ 1.015,93 | R\$ 0,00 | R\$ 1.015,93 |
| <input type="checkbox"/> | D.AT-REFIS | 2016 | 94 | 47 | 1 | 10 | 13/11/2019 | R\$ 1.015,93 | R\$ 0,00 | R\$ 1.015,93 |
| <input type="checkbox"/> | D.AT-REFIS | 2016 | 94 | 48 | 1 | 82 | 13/12/2019 | R\$ 1.015,93 | R\$ 0,00 | R\$ 1.015,93 |
| <input type="checkbox"/> | D.AT-REFIS | 2016 | 94 | 49 | 1 | 45 | 13/01/2020 | R\$ 1.015,93 | R\$ 0,00 | R\$ 1.015,93 |
| <input type="checkbox"/> | D.AT-REFIS | 2016 | 94 | 50 | 1 | 24 | 13/02/2020 | R\$ 1.015,93 | R\$ 0,00 | R\$ 1.015,93 |
| <input type="checkbox"/> | D.AT-REFIS | 2016 | 94 | 51 | 1 | 97 | 13/03/2020 | R\$ 1.015,93 | R\$ 0,00 | R\$ 1.015,93 |
| <input type="checkbox"/> | D.AT-REFIS | 2016 | 94 | 52 | 1 | 50 | 13/04/2020 | R\$ 1.015,93 | R\$ 0,00 | R\$ 1.015,93 |
| <input type="checkbox"/> | D.AT-REFIS | 2016 | 94 | 53 | 1 | 12 | 13/05/2020 | R\$ 1.015,93 | R\$ 0,00 | R\$ 1.015,93 |
| <input type="checkbox"/> | D.AT-REFIS | 2016 | 94 | 54 | 1 | 85 | 13/06/2020 | R\$ 1.015,93 | R\$ 0,00 | R\$ 1.015,93 |
| <input type="checkbox"/> | D.AT-REFIS | 2016 | 94 | 55 | 1 | 48 | 13/07/2020 | R\$ 1.015,93 | R\$ 0,00 | R\$ 1.015,93 |
| <input type="checkbox"/> | D.AT-REFIS | 2016 | 94 | 56 | 1 | 0 | 13/08/2020 | R\$ 1.015,93 | R\$ 0,00 | R\$ 1.015,93 |
| <input type="checkbox"/> | D.AT-REFIS | 2016 | 94 | 57 | 1 | 73 | 13/09/2020 | R\$ 1.015,93 | R\$ 0,00 | R\$ 1.015,93 |

| | | | | | | | | | | |
|-----------------------------------|------------|------|----|----|---|----|------------|----------------------|---------------------|----------------------|
| <input type="checkbox"/> | D.AT-REFIS | 2016 | 94 | 58 | 1 | 36 | 13/10/2020 | R\$ 1.015,93 | R\$ 0,00 | R\$ 1.015,93 |
| <input type="checkbox"/> | D.AT-REFIS | 2016 | 94 | 59 | 1 | 7 | 13/11/2020 | R\$ 1.015,93 | R\$ 0,00 | R\$ 1.015,93 |
| <input type="checkbox"/> | D.AT-REFIS | 2016 | 94 | 60 | 1 | 88 | 13/12/2020 | R\$ 1.015,93 | R\$ 0,00 | R\$ 1.015,93 |
| Totais(parcelas vencidas): | | | | | | | | R\$ 65.425,57 | R\$ 2.826,27 | R\$ 15.423,48 |

Certidão Positiva



A cidade

Agenda Cultural
Mutirão do Lixo Eletrônico
Planejamento Urbano
Mapas e Informações Geográficas
Consulta Bairros e Logradouros
Consulta Leis e Decretos
Consulta Acervo da Biblioteca
Eventos/Programas/Projetos

Para o cidadão

Carnê IPTU - Segunda Via
Emissão de Certidões
(novo) Cadastro Municipal de Publicidade
(novo) Emissão de Guias de Protocolo
Recursos de Multa de Trânsito
Engenheiros/Arquitetos
Consulta Andamento de Processos
Atualização de Endereço de Correspondência
Alteração de Proprietário do Imóvel
Manual de Aprovação de Obras
Consulta Notificações SEPLAN

Para as empresas

Carnê ISS - Segunda Via
Emissão de Certidões
Abertura de Empresas
Emissão de Alvará
Boletim de Cadastro
Nota Fiscal de Serviço Eletrônica
Licitações

Diversos

Concursos
Jogos Prudente
Junta de Serviço Militar
UFM
Comitê
Linha e Itinerário - Transporte Coletivo
Reestruturação de Transporte Coletivo
Revisão do Plano Diretor
Lixo

MUNICÍPIO DE PRESIDENTE PRUDENTE
Av. Coronel José Soares Marcades nº 1200, CEP: 19010-081
Presidente Prudente - São Paulo Telefone: (18)3902-4400
CNPJ: 55.356.653/0001-08



PREFEITURA MUNICIPAL DE FORTALEZA
N.º 31252/16
Fls.: 39
L.
MUNICÍPIO DE FORTALEZA
N.º 38043/16
Fls.: 13
D.
SETOR PROTOCOLO

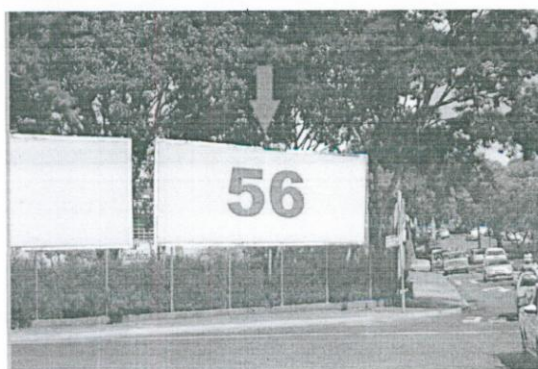

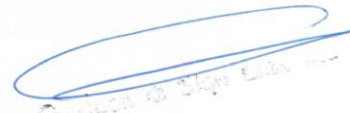
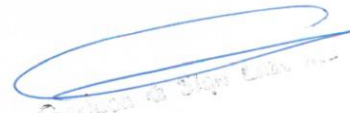
Exito  

PROFETURA MUNICIPAL
DE PRES. PRUDENTE
N.º 31258/16
FIS.: 40
21

35043/16
14
0
SETOR PROTOCOLO

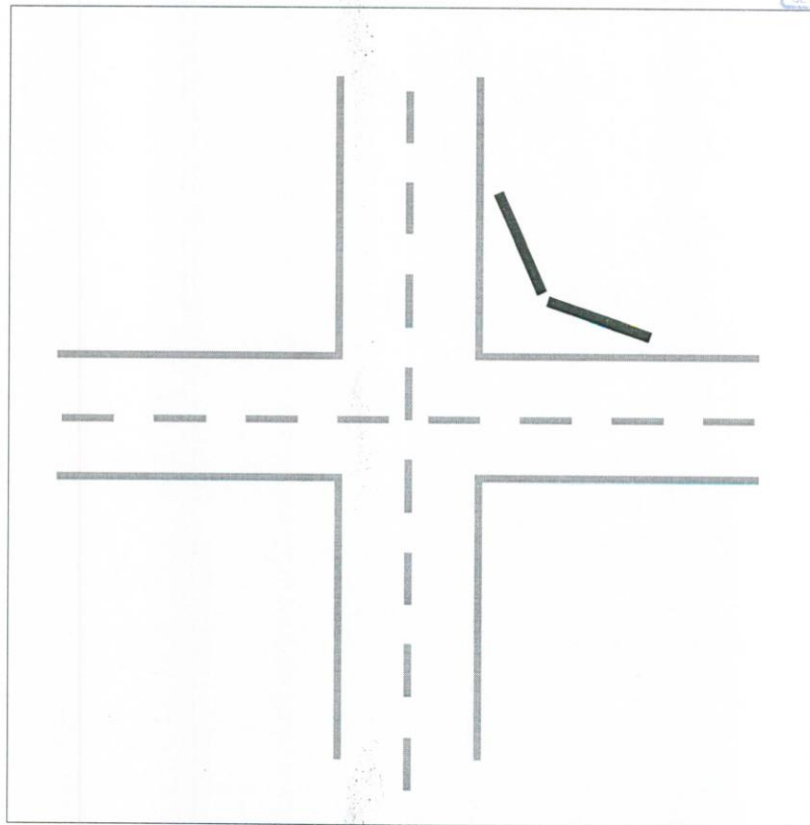

Explain

PROCESSO Nº 31952/16
Fls. 41
2.

MAQUINADO DE
PROCESSAMENTO
Nº 35043/16
Fls. 15
SETOR DE PROTOCOLO



F-xito Outdoor & Sign Ltda Me

PROYECTO DE LEY
N.º 31252/16
FOLIO 42
25

PROYECTO DE LEY
N.º 31252/16
FOLIO 18
SETOR PROTOCOLO

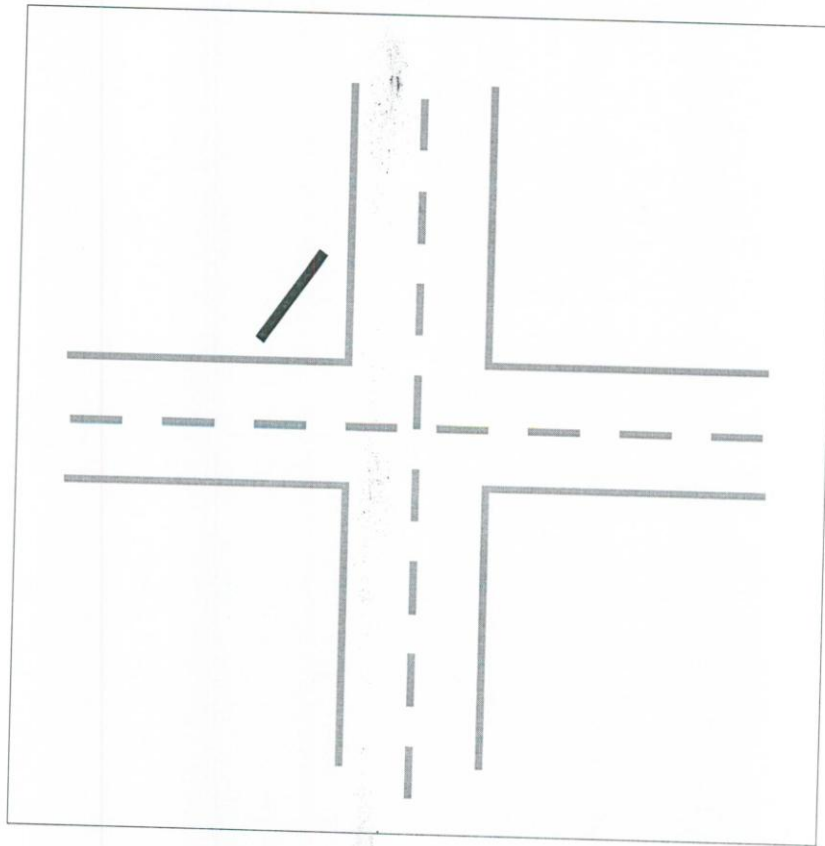

Exiro Outdoor & Sign Ltda Me

11/07/2016

CREANET - Versão: 1.11.40.2

Recibo do Sacado

BANCO DO BRASIL

Conselho Regional de Engenharia e Agronomia do Estado de São Paulo

Agência / Código do Cedente: 3336-7/00401783-8

Nosso Número: 92221220160741974

SACADO: MICHEL DE DEUS JOSE

Data de Emissão: 11/07/2016

Número ART: 92221220160741974

CREASP: 5061176283

Data Vencimento: 20/07/2016

R\$ 74,37

A quitação do título ocorrerá somente após a compensação bancária.
Depósito ou transferência não serão reconhecidos para quitação do título.
Pagamento a menor não será considerado para quitação do documento.
Não receber após o vencimento.

Autenticação Mecânica

CORTE AQUI

BANCO DO BRASIL 001-9

00199.22210 29222.122011 60741.974210 8 68610000007437

| | | | | | |
|--|---------------------|---------------|------------|--|-------------------------------|
| Local de pagamento | | | | Vencimento | |
| PAGUE PREFERENCIALMENTE NAS AGÊNCIAS DO BANCO DO BRASIL | | | | 20/07/2016 | |
| Cedente | | | | Agência / Código do Cedente | |
| Conselho Regional de Engenharia e Agronomia do Estado de São Paulo | | | | 3336-7/00401783-8 | |
| Data de Emissão | Número do Documento | Especie doc | Aceite | Data do Processamento | Nosso número/Código Documento |
| 11/07/2016 | 92221220160741974 | RC | N | 11/07/2016 | 92221220160741974 |
| Uso do banco | Carteira | Especie Moeda | Quantidade | Valor | (+) Valor do Documento |
| 18-027 | | R\$ | | | R\$ 74,37 |
| Instruções (Texto de responsabilidade do cedente) NÃO RECEBER APÓS O VENCIMENTO. BOLETO REFERENTE A ART N°92221220160741974 Unidade Cedente: 3336 | | | | (-) Desconto / Abatimentos | |
| | | | | (+/-) Outras deduções | |
| | | | | (+/-) Mora / Multa | |
| | | | | (+/-) Outros acréscimos | |
| | | | | (+/-) Valor cobrado | |
| Sacado | | | | Código de barra | |
| MICHEL DE DEUS JOSE | | | | Ficha de Compensação/Autenticação mecânica | |
| Acceptor/Avalista | | | | | |



CORTE AQUI



Município de Presidente Prudente
Secretaria de Finanças
Coordenadoria Fiscal e Tributária

| | | | | |
|--|--------------------|------------------------|-------------------|------------|
| Cedente | CNPJ | Agência/Código Cedente | Data do Documento | Vencimento |
| Município de Presidente Prudente | 55.356.653/0001-08 | 033 / 2014696 | 23/08/2016 | 31/08/2016 |
| Sacado | Nº Documento | Nosso Número | Espécie | Valor |
| EXITO OUTDOOR SIGN LTDA ME | 160010019696 | 160010019696 - 2 | Reais | R\$ 18,12 |
| Receita: Taxa de Expediente | | | | |
| Descrição: 01 - REQUERIMENTO DE PETIÇÕES DIVERSAS-JS | | | | |
| Via Prefeitura | | | | |

CC:07022-0514 0103 23/08/2016 18:128C
ID:033992014269616001009196962010294

www.presidenteprudente.sp.gov.br
Autenticação Mecânica

SERVIÇO DE PROTOCOLO

A(o)

Seplan

Após as devidas providências e informações ao(s) interessado(s), retornar-nos num prazo de CINCO dias para arquivo.

[Assinatura]
Prefeitura Mun. de P. Prudente
Depto. de Serviços Gerais

24/08/16
DATA



