

REQUERIMENTO

CADASTRO MUNICIPAL DE PUBLICIDADE



Em atendimento ao DECRETO Nº 26.793/2016, que dispõe sobre Cadastro Municipal de Publicidade, vimos através desta requerer junto a este Município de Presidente Prudente - SP, o Cadastro Municipal de Publicidade, o qual anexo documentos



Ficamos no aguardo de seu pronunciamento

EXITO OUTDOOR SIGN LTDA ME

CNPJ 02.968.003/0001-49 I.M. 67.987

R. Joaquim Pereira da Paixão, 77, Jardim Monte Alto - Pres Prudente - SP

3º TABELIÃO DE NOTAS E PROTESTO
A. Cordeiro José Soares Marcondes, Nº 2600 - Vila Euclides Cap. 19013-050 - PRESIDENTE PRUDENTE-SP
FONE: (18) 3223-2223 / 3223-2248 / 3203-2297
Tabelião: Ferrnando Corrington Carvalho Branco
Reconheci a autenticidade e firma de RENATO ALEXANDRE ALDO MARIANO, em documento sem valor comercial, e dou fe.
PRESIDENTE PRUDENTE - SP / 06/07/2016. Em test. da verdade.

ANITA ANGELICA DELONCI
Coo. seg. 40344855048495449545153
Total: R\$ 5,45.
Válida somente com o Selo de autenticidade

TABELIÃO DE NOTAS E PROTESTO
PROTESTO DE LETRADO
Maria Angélica Delonci
ESCREVENTE AUTORIZADO
Fone: (18) 3223-2243
PRESIDENTE PRUDENTE - SP
113209
FIRMA 1
08.10AA0176479

N.º 31252/16
Fls.: 28
2

al

QUANTIDADE DE OUTDOORS : 002 (dois)



CPF 847.771.098-87

3º TABELIÃO DE NOTAS E PROTESTOS
 A. Coronel José Soares Mordeiro, Nº 2001, VILA EUCALIPTO, CEP: 19045-000 PRESIDENTE PRUDENTE - SP
 FONES: (18) 3223-2223 / 3223-2111 / 3223-2100 e 3223-2101
 Tabelião: Prof. Dr. Carlos Durán, C. de O. 19-0000

Conhecido por semelhante a, firma de JACSON JOAO SANTOS, em documento por valor econômico, e dou fe
 PRESIDENTE PRUDENTE - SP, 12/07/2010, em test. da verdade.

 GUILHERME DOS SANTOS MACHADO

Cod. seq. 005040000000049500000000565157 Total nº 545.
 12/07/2010, com o selo de autenticidade

 GUILHERME DOS SANTOS MACHADO
 GUILHERME DOS SANTOS MACHADO
 ESCRIVÃO dos Santos Mach
 FONE: (18) 3223-2223
 PRESIDENTE PRUDENTE - SP.

123209
 FIRMA 1
 0B10AA0176760



Servidores Municipais

Presidente Prudente
Cidade Bom viver aqui

HOME

O PREFEITO

A CIDADE

CIDADÃO

EMPRESAS

SALV

Certidões

Nome: FABIO CAPUCI
Local: RAPOSO TAVARES 0
Bairro: SEM DENOMINAÇÃO I

Selecione a(s) divida(s) desejada(s) para pagamento:

<input type="checkbox"/>	Dívida	Ano	Div.	Parc	SC	Dig.	Vencimento	Val.Principal	Acréscimos	Valor a Pagar
<input type="checkbox"/>	IMP.PREDIA	2015	1	7	0	99	27/08/2015	R\$ 134,93	R\$ 61,84	R\$ 196,77
<input type="checkbox"/>	IMP.PREDIA	2015	1	8	0	51	27/09/2015	R\$ 134,93	R\$ 60,35	R\$ 195,28
<input type="checkbox"/>	IMP.PREDIA	2015	1	9	0	14	27/10/2015	R\$ 134,93	R\$ 58,86	R\$ 193,79
<input type="checkbox"/>	IMP.PREDIA	2015	1	10	0	1	27/11/2015	R\$ 134,93	R\$ 57,37	R\$ 192,30
<input type="checkbox"/>	IMP.PREDIA	2016	1	1	0	84	27/02/2016	R\$ 149,06	R\$ 38,75	R\$ 187,81
<input type="checkbox"/>	IMP.PREDIA	2016	1	2	0	47	27/03/2016	R\$ 149,06	R\$ 37,26	R\$ 186,32
<input type="checkbox"/>	IMP.PREDIA	2016	1	3	0	0	27/04/2016	R\$ 149,06	R\$ 27,42	R\$ 176,48
<input type="checkbox"/>	IMP.PREDIA	2016	1	4	0	72	27/05/2016	R\$ 149,06	R\$ 16,99	R\$ 166,05
<input type="checkbox"/>	IMP.PREDIA	2016	1	5	0	35	27/06/2016	R\$ 149,06	R\$ 6,26	R\$ 155,32
<input type="checkbox"/>	IMP.PREDIA	2016	1	6	0	6	27/07/2016	R\$ 149,06	R\$ 0,00	R\$ 149,06
<input type="checkbox"/>	IMP.PREDIA	2016	1	7	0	60	27/08/2016	R\$ 149,06	R\$ 0,00	R\$ 149,06
<input type="checkbox"/>	IMP.PREDIA	2016	1	8	0	23	27/09/2016	R\$ 149,06	R\$ 0,00	R\$ 149,06
<input type="checkbox"/>	IMP.PREDIA	2016	1	9	0	96	27/10/2016	R\$ 149,06	R\$ 0,00	R\$ 149,06
<input type="checkbox"/>	IMP.PREDIA	2016	1	10	0	75	27/11/2016	R\$ 149,06	R\$ 0,00	R\$ 149,06
Totais(parcelas vencidas) :								R\$ 2.030,32	R\$ 365,10	R\$ 1.650,12

Certidão Positiva

A cidade

Agenda Cultural
Mutirão do Uso Eletrônico
Planejamento Urbano
Mapas e Informações Geográficas
Consulta Bairros e Logradouros
Consulta Leis e Decretos
Consulta Acervo da Biblioteca
Eventos/Programas/Projetos

Para o cidadão

Carnê IPTU - Segunda Via
Emissão de Certidões
(novo) Cadastro Municipal de Publicidade
(novo) Emissão de Guias de Protocolo
Recursos de Multa de Trânsito
Engenheiros/Arquitetos
Consulta Andamento de Processos
Atualização de Endereço de Correspondência
Alteração de Proprietário do Imóvel
Manual de Aprovação de Obras
Consulta Notificações SEPLAN

Para as empresas

Carnê EDC - Segunda Via
Emissão de Certidões
Matrícula de Empresas
*Emissão de Alvará
Boletim de Cadastro Imobiliário
Nota Fiscal de Serviços Eletrônica
Utilidades

Diversos

Cadastros
Jogos Prudente
Junta de Serviço Público
URB
Exatidão
União e Cidadania - Prudente
Coletivo
Reestruturação do Tráfego
Coletivo
Núcleo de Plano Diretor
União

MUNICÍPIO DE PRESIDENTE PRUDENTE
Av. Coronel José Soares Marcondes nº 1200, CEP: 19010-081
Presidente Prudente - São Paulo Telefone: (18)3902-4400
CNPJ: 05.356.653/0001-08

W3C XHTML 1.0 W3C CSS



Anotação de Responsabilidade Técnica - ART
Lei nº 6.496, de 7 de dezembro de 1977
Conselho Regional de Engenharia e Agronomia do Estado de São Paulo

CREA-SP

ART de Obra ou Serviço

92221220160741974



1. Responsável Técnico

MICHEL DE DEUS JOSE
Título Profissional: Engenheiro Civil

RNP: 2604897768

Registro: 5061176283-SP

Registro:

Empresa Contratada:

2. Dados do Contrato

Contratante: **exito outdoor e sign ltda me**
Endereço: **Rua JOAQUIM PEREIRA DA PAIXÃO**
Complemento:
Cidade: **Presidente Prudente**
Contrato:
Valor: **R\$ 350,00**
Ação Institucional:

CPF/CNPJ: 02.968.003/0001-49

Nº: 77

Bairro: **JARDIM MONTE ALTO**UF: **SP**

CEP: 19067-000

Celebrado em: 11/07/2016

Tipo de Contratante: Pessoa Jurídica de Direito Privado

Vinculada à Art nº:

3. Dados da Obra Serviço

Endereço: **Rua JOAQUIM PEREIRA DA PAIXÃO**
Complemento:
Cidade: **Presidente Prudente**
Data de Início: 11/07/2016
Previsão de Término: 11/07/2017
Coordenadas Geográficas:
Finalidade: **Comercial**
Proprietário: **Exito outdoor e sign ltda me**

Nº: 77

Bairro: **JARDIM MONTE ALTO**UF: **SP**

CEP: 19067-000

Código:

CPF/CNPJ: 02.968.003/0001-49

4. Atividade Técnica

			Quantidade	Unidade
Assessoria				
1	Instalação	Estrutura	27,00000	metro quadrado
Fiscalização				
2	Fabricação	Estrutura Metálica	27,00000	metro quadrado

Após a conclusão das atividades técnicas o profissional deverá proceder a baixa desta ART

5. Observações

Serviço de responsabilidade técnica referente a painéis metálicos e de madeira com medidas de 3,00 x 9,00m a 1,80 m do chão totalizando 23 outdoor metálicos e 05 de madeira e 01 painel metálico de 10,00 x 4,00m.

6. Declarações

Acessibilidade: Declaro que as regras de acessibilidade previstas nas normas técnicas da ABNT, na legislação específica e no Decreto nº 5.296, de 2 de dezembro de 2004, não se aplicam às atividades profissionais acima relacionadas.



7. Entidade de Classe

44 - PRESIDENTE PRUDENTE - ASSOCIAÇÃO DOS ENGENHEIROS, ARQUITETOS E AGRÔNOMOS DE PRESIDENTE PRUDENTE

8. Assinaturas

Declaro serem verdadeiras as informações acima

Local _____ de _____ de _____
data

MICHEL DE DEUS JOSE - CPF: 260.679.038-30

exito outdoor e sign ltda me - CPF/CNPJ: 02.968.003/0001-49

9. Informações

- A presente ART encontra-se devidamente quitada conforme dados constantes no rodapé-versão do sistema, certificada pelo Nosso Número

- A autenticidade deste documento pode ser verificada no site www.creasp.org.br ou www.confea.org.br

- A guarda da via assinada da ART será de responsabilidade do profissional e do contratante com o objetivo de documentar o vínculo contratual.

www.creasp.org.br
tel: 0800-17-18-11



Valor ART R\$ 74,37

Registrada em: 12/07/2016

Valor Pago R\$ 74,37

Nosso Número: 92221220160741974 Versão do sistema

Impresso em: 04/08/2016 11:00:33

DEPARTAMENTO DE
N.º 31252/10
Fls.: 30
L

MUNICÍPIO DE
F.º DE
N.º 35044/16
Fls.: 05
O

**PADRÕES DE QUALIDADE - CONSTRUÇÃO DO OUTDOOR
04 PILARES DE SUSTENTAÇÃO EM MADEIRA**

TAMANHO DO PAINEL: 9,00 X 3,00



LEGENDA RELAÇÃO MATERIAIS PAINEL 03 PILARES SUSTENTAÇÃO

AS ARMAÇÕES SÃO FEITAS COM VIGAS DE MADEIRA, CAIBROS E SARRAFOS. CADA QUADRO RECEBE UMA MOLDURA, TAMBÉM CONSTRUÍDA COM CHAPAS GALVANIZADAS PREGADAS SOBRE MADEIRA.

A construção das tabuletas pode sofrer algumas variações
Abaixo especificações do material utilizado:

Chapas galvanizadas número 26
Armações de madeira (caixilhos) de 2,5cm por 5cm de espessura
Vigas de madeira de 6 x 12cm
Caibros de 6 x 8cm
Sarrafos de 10 x 2,5cm e de 3 x 12cm

Exito Outdoor & Sign Ltda Me

RECIBO
N.º 31252/16
Fis.: 31
2

MUNICIPIO DE
PROGRESO
N.º 31044/16
Fis.: 08
8
SETEMBRO 2016

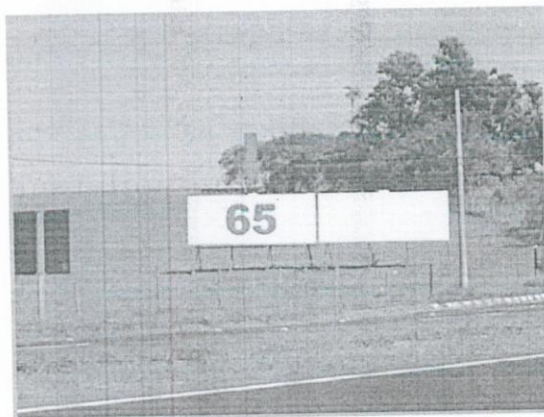
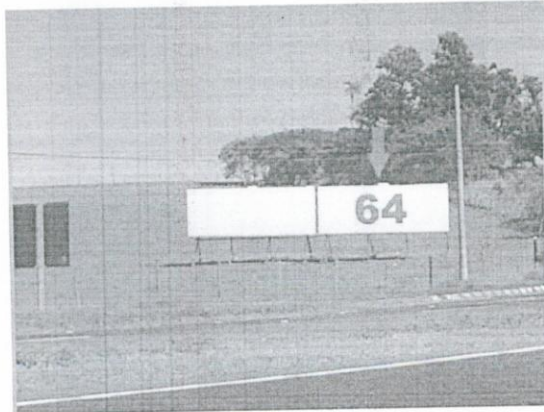

Exito Outdoor & Sign Ltda ME

Depto. de Transportación
N.º 31252/16
Fls.: 32
B

MUNICIPIO DE
PRIMA VISTA
N.º 35044/16
Fls.: 09
0
SETOR PROYECTO

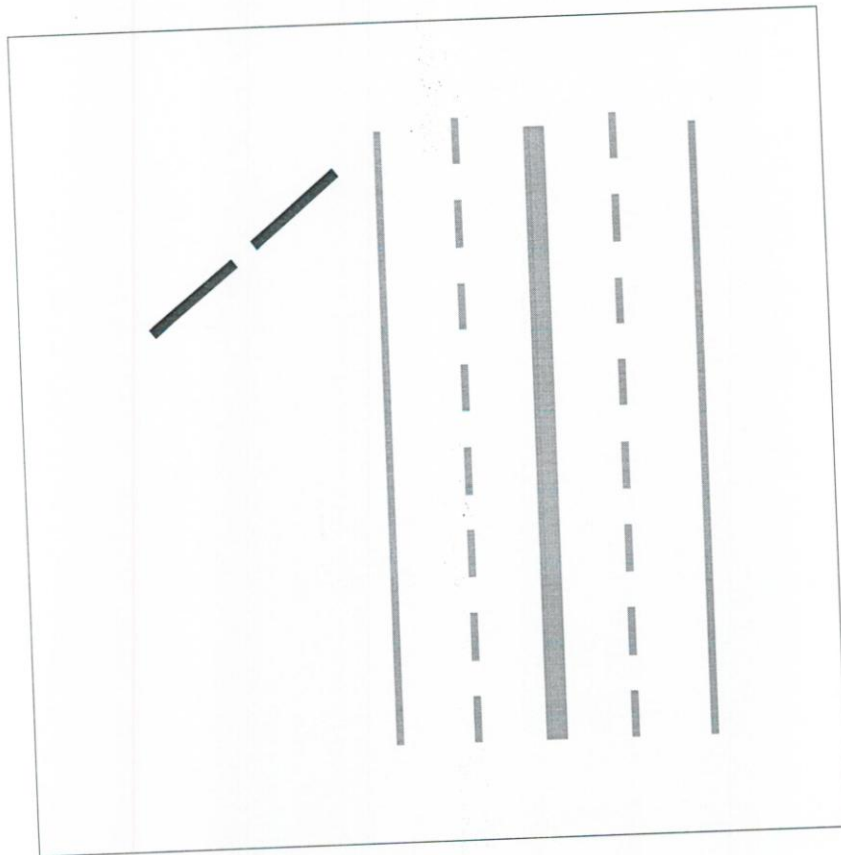

Exito Outdoor & Sign Ltda. ME



Servidores Municipais

[HOME](#)[O PREFEITO](#)[A CIDADE](#)[CIDADÃO](#)[EMPRESAS](#)[SALA DE IMPRENSA](#)**Certidões**

Nome: EXITO OUTDOOR & SIGNS LTDA ME
Local: JOAQUIM PEREIRA PAIXÃO 77
Bairro: JARDIM MONTE ALTO

Selecione a(s) dívida(s) desejada(s) para pagamento:

	Dívida	Ano	Div.	Parc	SC	Dig.	Vencimento	Val.Principal	Acréscimos	Valor a Pagar
<input type="checkbox"/>	D.AT-REFIS	2016	94	2	1	81	13/02/2016	R\$ 1.015,93	R\$ 274,31	R\$ 1.290,24
<input type="checkbox"/>	FISCALIZAC	2016	30	1	0	34	28/02/2016	R\$ 5.485,70	R\$ 1.481,14	R\$ 6.966,84
<input type="checkbox"/>	D.AT-REFIS	2016	94	3	1	44	13/03/2016	R\$ 1.015,93	R\$ 264,15	R\$ 1.280,08
<input type="checkbox"/>	D.AT-REFIS	2016	94	4	1	7	13/04/2016	R\$ 1.015,93	R\$ 253,99	R\$ 1.269,92
<input type="checkbox"/>	D.AT-REFIS	2016	94	5	1	70	13/05/2016	R\$ 1.015,93	R\$ 243,83	R\$ 1.259,76
<input type="checkbox"/>	D.AT-REFIS	2016	94	6	1	32	13/06/2016	R\$ 1.015,93	R\$ 174,74	R\$ 1.190,67
<input type="checkbox"/>	D.AT-REFIS	2016	94	7	1	3	13/07/2016	R\$ 1.015,93	R\$ 103,63	R\$ 1.119,56
<input type="checkbox"/>	D.AT-REFIS	2016	94	8	1	68	13/08/2016	R\$ 1.015,93	R\$ 30,48	R\$ 1.046,41
<input type="checkbox"/>	D.AT-REFIS	2016	94	9	1	20	13/09/2016	R\$ 1.015,93	R\$ 0,00	R\$ 1.015,93
<input type="checkbox"/>	D.AT-REFIS	2016	94	10	1	0	13/10/2016	R\$ 1.015,93	R\$ 0,00	R\$ 1.015,93
<input type="checkbox"/>	D.AT-REFIS	2016	94	11	1	72	13/11/2016	R\$ 1.015,93	R\$ 0,00	R\$ 1.015,93
<input type="checkbox"/>	D.AT-REFIS	2016	94	12	1	35	13/12/2016	R\$ 1.015,93	R\$ 0,00	R\$ 1.015,93
<input type="checkbox"/>	D.AT-REFIS	2016	94	13	1	6	13/01/2017	R\$ 1.015,93	R\$ 0,00	R\$ 1.015,93
<input type="checkbox"/>	D.AT-REFIS	2016	94	14	1	60	13/02/2017	R\$ 1.015,93	R\$ 0,00	R\$ 1.015,93
<input type="checkbox"/>	D.AT-REFIS	2016	94	15	1	23	13/03/2017	R\$ 1.015,93	R\$ 0,00	R\$ 1.015,93
<input type="checkbox"/>	D.AT-REFIS	2016	94	16	1	96	13/04/2017	R\$ 1.015,93	R\$ 0,00	R\$ 1.015,93
<input type="checkbox"/>	D.AT-REFIS	2016	94	17	1	59	13/05/2017	R\$ 1.015,93	R\$ 0,00	R\$ 1.015,93
<input type="checkbox"/>	D.AT-REFIS	2016	94	18	1	11	13/06/2017	R\$ 1.015,93	R\$ 0,00	R\$ 1.015,93
<input type="checkbox"/>	D.AT-REFIS	2016	94	19	1	94	13/07/2017	R\$ 1.015,93	R\$ 0,00	R\$ 1.015,93
<input type="checkbox"/>	D.AT-REFIS	2016	94	20	1	63	13/08/2017	R\$ 1.015,93	R\$ 0,00	R\$ 1.015,93
<input type="checkbox"/>	D.AT-REFIS	2016	94	21	1	26	13/09/2017	R\$ 1.015,93	R\$ 0,00	R\$ 1.015,93
<input type="checkbox"/>	D.AT-REFIS	2016	94	22	1	99	13/10/2017	R\$ 1.015,93	R\$ 0,00	R\$ 1.015,93
<input type="checkbox"/>	D.AT-REFIS	2016	94	23	1	51	13/11/2017	R\$ 1.015,93	R\$ 0,00	R\$ 1.015,93
<input type="checkbox"/>	D.AT-REFIS	2016	94	24	1	14	13/12/2017	R\$ 1.015,93	R\$ 0,00	R\$ 1.015,93
<input type="checkbox"/>	D.AT-REFIS	2016	94	25	1	87	13/01/2018	R\$ 1.015,93	R\$ 0,00	R\$ 1.015,93
<input type="checkbox"/>	D.AT-REFIS	2016	94	26	1	40	13/02/2018	R\$ 1.015,93	R\$ 0,00	R\$ 1.015,93
<input type="checkbox"/>	D.AT-REFIS	2016	94	27	1	2	13/03/2018	R\$ 1.015,93	R\$ 0,00	R\$ 1.015,93
<input type="checkbox"/>	D.AT-REFIS	2016	94	28	1	75	13/04/2018	R\$ 1.015,93	R\$ 0,00	R\$ 1.015,93
<input type="checkbox"/>	D.AT-REFIS	2016	94	29	1	38	13/05/2018	R\$ 1.015,93	R\$ 0,00	R\$ 1.015,93
<input type="checkbox"/>	D.AT-REFIS	2016	94	30	1	17	13/06/2018	R\$ 1.015,93	R\$ 0,00	R\$ 1.015,93
<input type="checkbox"/>	D.AT-REFIS	2016	94	31	1	80	13/07/2018	R\$ 1.015,93	R\$ 0,00	R\$ 1.015,93
<input type="checkbox"/>	D.AT-REFIS	2016	94	32	1	42	13/08/2018	R\$ 1.015,93	R\$ 0,00	R\$ 1.015,93
<input type="checkbox"/>	D.AT-REFIS	2016	94	33	1	5	13/09/2018	R\$ 1.015,93	R\$ 0,00	R\$ 1.015,93
<input type="checkbox"/>	D.AT-REFIS	2016	94	34	1	78	13/10/2018	R\$ 1.015,93	R\$ 0,00	R\$ 1.015,93
<input type="checkbox"/>	D.AT-REFIS	2016	94	35	1	30	13/11/2018	R\$ 1.015,93	R\$ 0,00	R\$ 1.015,93
<input type="checkbox"/>	D.AT-REFIS	2016	94	36	1	1	13/12/2018	R\$ 1.015,93	R\$ 0,00	R\$ 1.015,93
<input type="checkbox"/>	D.AT-REFIS	2016	94	37	1	66	13/01/2019	R\$ 1.015,93	R\$ 0,00	R\$ 1.015,93
<input type="checkbox"/>	D.AT-REFIS	2016	94	38	1	29	13/02/2019	R\$ 1.015,93	R\$ 0,00	R\$ 1.015,93
<input type="checkbox"/>	D.AT-REFIS	2016	94	39	1	91	13/03/2019	R\$ 1.015,93	R\$ 0,00	R\$ 1.015,93
<input type="checkbox"/>	D.AT-REFIS	2016	94	40	1	70	13/04/2019	R\$ 1.015,93	R\$ 0,00	R\$ 1.015,93
<input type="checkbox"/>	D.AT-REFIS	2016	94	41	1	33	13/05/2019	R\$ 1.015,93	R\$ 0,00	R\$ 1.015,93
<input type="checkbox"/>	D.AT-REFIS	2016	94	42	1	4	13/06/2019	R\$ 1.015,93	R\$ 0,00	R\$ 1.015,93
<input type="checkbox"/>	D.AT-REFIS	2016	94	43	1	69	13/07/2019	R\$ 1.015,93	R\$ 0,00	R\$ 1.015,93
<input type="checkbox"/>	D.AT-REFIS	2016	94	44	1	21	13/08/2019	R\$ 1.015,93	R\$ 0,00	R\$ 1.015,93
<input type="checkbox"/>	D.AT-REFIS	2016	94	45	1	94	13/09/2019	R\$ 1.015,93	R\$ 0,00	R\$ 1.015,93
<input type="checkbox"/>	D.AT-REFIS	2016	94	46	1	57	13/10/2019	R\$ 1.015,93	R\$ 0,00	R\$ 1.015,93
<input type="checkbox"/>	D.AT-REFIS	2016	94	47	1	10	13/11/2019	R\$ 1.015,93	R\$ 0,00	R\$ 1.015,93
<input type="checkbox"/>	D.AT-REFIS	2016	94	48	1	82	13/12/2019	R\$ 1.015,93	R\$ 0,00	R\$ 1.015,93
<input type="checkbox"/>	D.AT-REFIS	2016	94	49	1	45	13/01/2020	R\$ 1.015,93	R\$ 0,00	R\$ 1.015,93
<input type="checkbox"/>	D.AT-REFIS	2016	94	50	1	24	13/02/2020	R\$ 1.015,93	R\$ 0,00	R\$ 1.015,93
<input type="checkbox"/>	D.AT-REFIS	2016	94	51	1	97	13/03/2020	R\$ 1.015,93	R\$ 0,00	R\$ 1.015,93
<input type="checkbox"/>	D.AT-REFIS	2016	94	52	1	50	13/04/2020	R\$ 1.015,93	R\$ 0,00	R\$ 1.015,93
<input type="checkbox"/>	D.AT-REFIS	2016	94	53	1	12	13/05/2020	R\$ 1.015,93	R\$ 0,00	R\$ 1.015,93
<input type="checkbox"/>	D.AT-REFIS	2016	94	54	1	85	13/06/2020	R\$ 1.015,93	R\$ 0,00	R\$ 1.015,93
<input type="checkbox"/>	D.AT-REFIS	2016	94	55	1	48	13/07/2020	R\$ 1.015,93	R\$ 0,00	R\$ 1.015,93
<input type="checkbox"/>	D.AT-REFIS	2016	94	56	1	0	13/08/2020	R\$ 1.015,93	R\$ 0,00	R\$ 1.015,93
<input type="checkbox"/>	D.AT-REFIS	2016	94	57	1	73	13/09/2020	R\$ 1.015,93	R\$ 0,00	R\$ 1.015,93

D.AT-REFIS	2016	94	58	1	36	13/10/2020	R\$ 1.015,93	R\$ 0,00	R\$ 1.015,93
D.AT-REFIS	2016	94	59	1	7	13/11/2020	R\$ 1.015,93	R\$ 0,00	R\$ 1.015,93
D.AT-REFIS	2016	94	60	1	88	13/12/2020	R\$ 1.015,93	R\$ 0,00	R\$ 1.015,93
Totais(parcelas vencidas):							R\$ 65.425,57	R\$ 2.826,27	R\$ 15.423,48

Certidão Positiva



A cidade

Agenda Cultural
Mutirão do Lixo Eletrônico
Planejamento Urbano
Mapas e Informações Geográficas
Consulta Bairros e Logradouros
Consulta Leis e Decretos
Consulta Acervo da Biblioteca
Eventos/Programas/Projetos

Para o cidadão

Carnê IPTU - Segunda Via
Emissão de Certidões
(novo) Cadastro Municipal de Publicidade
(novo) Emissão de Guias de Protocolo
Recursos de Multa de Trânsito
Engenheiros/Arquitetos
Consulta Andamento de Processos
Atualização de Endereço de Correspondência
Alteração de Proprietário do Imóvel
Manual de Aprovação de Obras
Consulta Notificações SEPLAN

Para as empresas

Carnê ISS - Segunda Via
Emissão de Certidões
Abertura de Empresas
Emissão de Alvará
Boletim de Cadastramento
Nota Fiscal de Serviços Eletrônica
Licitações

Diversos

Concursos
Jogos Prudente
Junta de Serviço Militar
URM
Cemitério
Livros e Bibliotecas - Treze Tílias
Colônia
Reestruturação de Transporte
Colônia
Revisão do Plano Diretor
União

MUNICÍPIO DE PRESIDENTE PRUDENTE
Av. Comendador José Soares Marcondes nº 1200. CEP: 19010-081
Presidente Prudente - São Paulo Telefone: (18)3902-4400
CNPJ: 55.356.653/0001-08

W3C XHTML 1.0 W3C CSS

11/07/2016

CREANET - Versão: 1.11.40.2

Recibo do Sacado

BANCO DO BRASIL

Conselho Regional de Engenharia e Agronomia do Estado de São Paulo

Agência / Código do Cedente: 3336-7/00401783-8

Nosso Número: 92221220160741974

SACADO: MICHEL DE DEUS JOSE

Data de Emissão: 11/07/2016

Número ART: 92221220160741974

CREASP: 5061176283

Data Vencimento: 20/07/2016

R\$ 74,37

A quitação do título ocorrerá somente após a compensação bancária.
Depósito ou transferência não serão reconhecidos para quitação do título.
Pagamento a menor não será considerado para quitação do documento.
Não receber após o vencimento.

Autenticação Mecânica

CORTE AQUI

BANCO DO BRASIL 001-9		00199.22210 29222.122011 60741.974210 8 68610000007437	
Local de pagamento		Vencimento 20/07/2016	
PAGUE PREFERENCIALMENTE NAS AGÊNCIAS DO BANCO DO BRASIL		Agência / Código do Cedente 3336-7/00401783-8	
Cedente		Nosso número/Código Documento 92221220160741974	
Data da Emissão	Número do Documento	Especie doc	Acerto
11/07/2016	92221220160741974	RC	N
Unidade do banco	Carteira	Especie Moeda	Quantidade
18-027		R\$	
Instruções (Texto de responsabilidade do cedente)		Valor	
NÃO RECEBER APÓS O VENCIMENTO.		(+/-) Valor do Documento R\$ 74,37	
BOLETO REFERENTE A ART N°92221220160741974		(+/-) Desconto / Abatimentos	
Unidade Cedente: 3336		(+/-) Outras deduções	
		(+/-) Mora / Multa	
		(+/-) Outros acréscimos	
		(+/-) Valor cobrado	
Sacado		Código de baixa	
MICHEL DE DEUS JOSE		Ficha de Compensação/Autenticação mecânica	
Sacador/Avalista			



CORTE AQUI

12/07/2016

Sicredi



Associado: EXITO OUTDOOR E SIGNS LTDA ME
Cooperativa: 3022 Conta Corrente: 70336-2

Impresso em 12/07/2016 10:57:10



Boletos

Solicitante: RENATO ALEXANDRE ALONSO MARIANO
Cooperativa Origem: 3022
Conta Origem: 70336-2
Número de Controle: 147806571
Código de Barras: 00199222102922212201160741974210868610000007437
Data de Vencimento: 20/07/2016
Data do Pagamento: 12/07/2016
Hora do Pagamento: 10:57
Valor do Título (R\$): 74,37
Valor do Desconto (R\$): 0,00
Valor Pago (R\$): 74,37
Descrição do Pagamento:
Autenticação Eletrônica: 4B87.5166.B81F.8BBA.807E.6E64.20E4.2E02

- * A transação acima foi realizada via Sicredi Internet conforme as condições especificadas neste comprovante.
- * Os dados digitados são de responsabilidade do usuário.

Sicredi Fone 3003 4770 (Capitais e Regiões Metropolitanas)
0800 724 4770 (Demais Regiões)
SAC 0800 724 7220
Ouvidoria 0800 646 2519

Município de Presidente Prudente					
Secretaria de Finanças					
Coordenadoria Fiscal e Tributária					
Cedente	CNPJ	Agência/Código Cedente	Data do Documento	Verificação	
Município de Presidente Prudente	55.356.653/0001-08	033 / 2014696	23/08/2016	31/08/2016	
Sacado	Nº Documento	Nosso Número	Espécie	Valor	
EXITO OUTDOOR SIGN LTDA ME	160010019697	160010019697 - 0	Reais	R\$ 18,12	
Receita : Taxa de Expediente					
Descrição : 01 - REQUERIMENTO DE PETIÇÕES DIVERSAS-JS					
Via Prefeitura	CCR07022-0514 0104 23/08/2016 18.12RC				
LD:03399201424014					

PREFEITURA MUNICIPAL DE PRES. PRUDENTE
Nº 35044/16
Fis.: 15
serviço de protocolo

SERVIÇO DE PROTOCOLO

A(o)

Seplan

Após as devidas providências e informações ao(s) interessado(s), retornar-nos num prazo de **CINCO** dias para arquivo.

Prefeitura Mun.de P.Prudente
Depto.de Serviços Gerais

DATA

24/08/16

Autorização de Instalação de Outdoors

Em atendimento ao DECRETO Nº 26.793/2016, que dispõe sobre Cadastro Municipal de Publicidade, **autorizo** através desta, a instalação de Outdoor pela empresa EXITO OUTDOOR & SIGN LTDA ME , cnpj 02.968.003/0001-49, Inscr. Municipal 67.987, em terreno de minha propriedade conforme segue abaixo :

LOCAL DO IMÓVEL : *Av. Raposa Tavares, S/N*

FORMATO DO OUTDOOR : *9,00 X 3,00 m*

QUANTIDADE DE OUTDOORS : *002 (dois)*

Sendo só para o momento, firmo o presente

Jailton João Santiago

CPF 847.771.098-87



