

QUADRA	ÁREAS (m ²)
01	335,30
02	640,58
03	624,83
04	613,80
05	603,83
06	604,00
07	416,15
08	423,92
09	431,69
10	439,46
11	447,23
12	454,93
13	462,70
14	470,47
15	478,17
16	485,94
17	493,71
18	501,48
19	509,25
20	517,02
ÁREA TOTAL - 10.341,01	

QUADRA	ÁREAS (m ²)
01	435,30
02	640,58
03	624,83
04	613,80
05	603,83
06	604,00
07	416,15
08	423,92
09	431,69
10	439,46
11	447,23
12	454,93
13	462,70
14	470,47
15	478,17
16	485,94
17	493,71
18	501,48
19	509,25
20	517,02
ÁREA TOTAL - 8.553,28	

QUADRA	ÁREAS (m ²)
01	435,30
02	640,58
03	624,83
04	613,80
05	603,83
06	604,00
07	416,15
08	423,92
09	431,69
10	439,46
11	447,23
12	454,93
13	462,70
14	470,47
15	478,17
16	485,94
17	493,71
18	501,48
19	509,25
20	517,02
ÁREA TOTAL - 10.341,01	

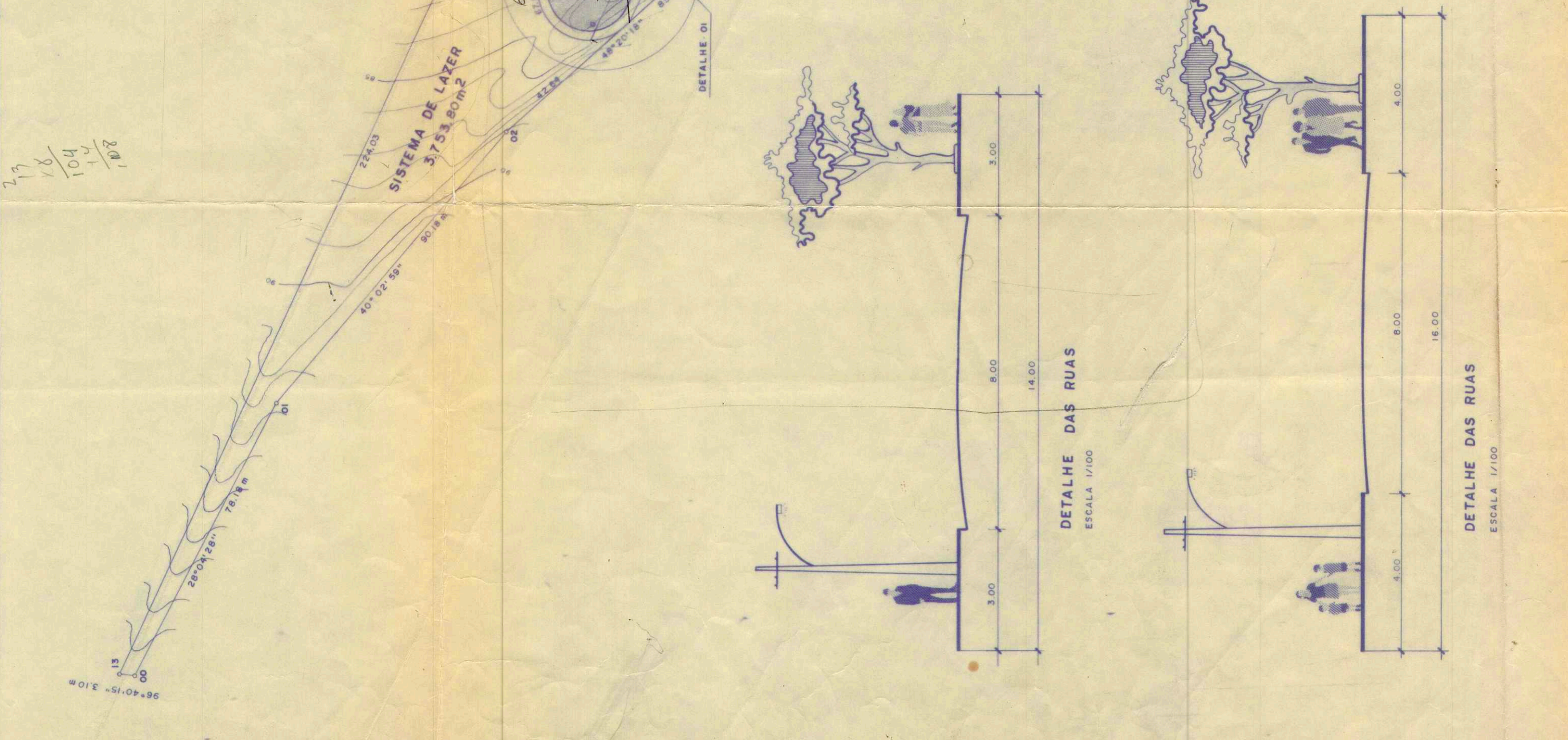
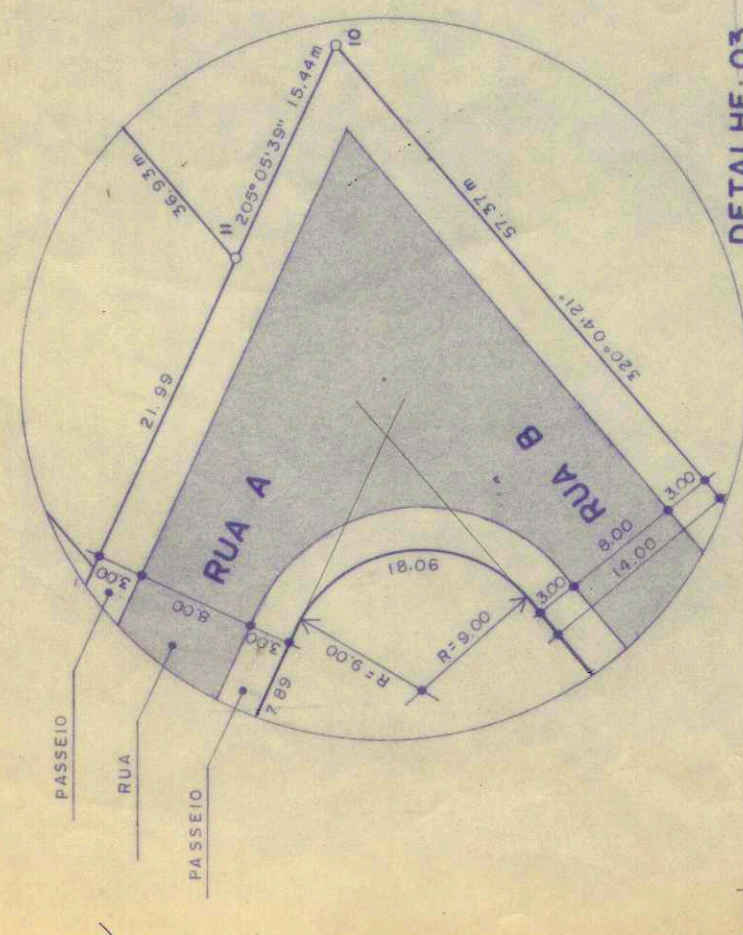
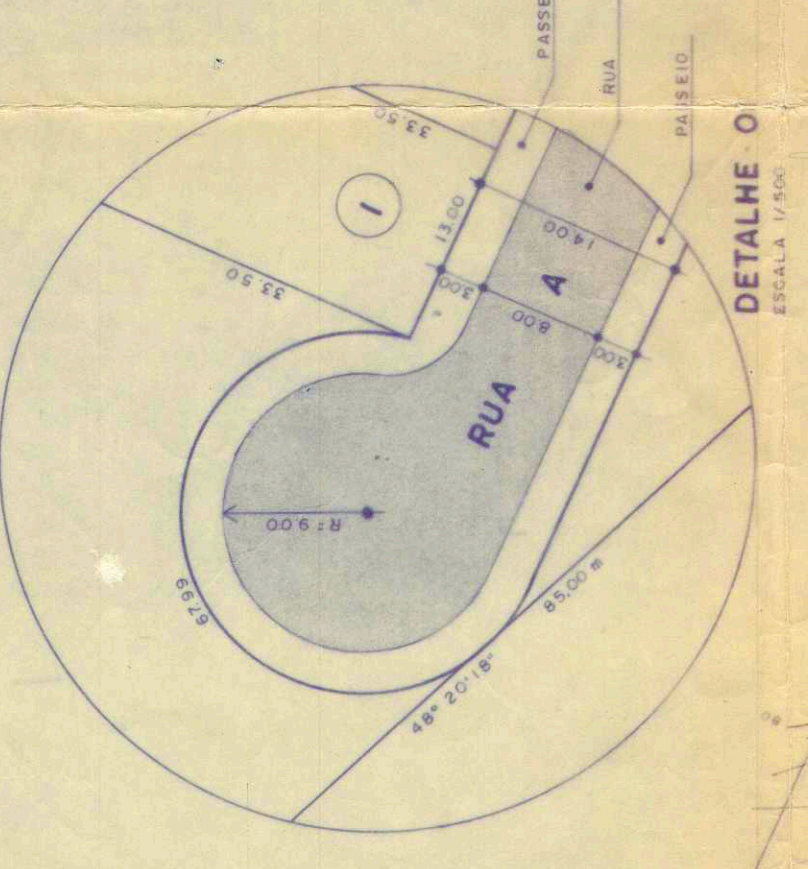
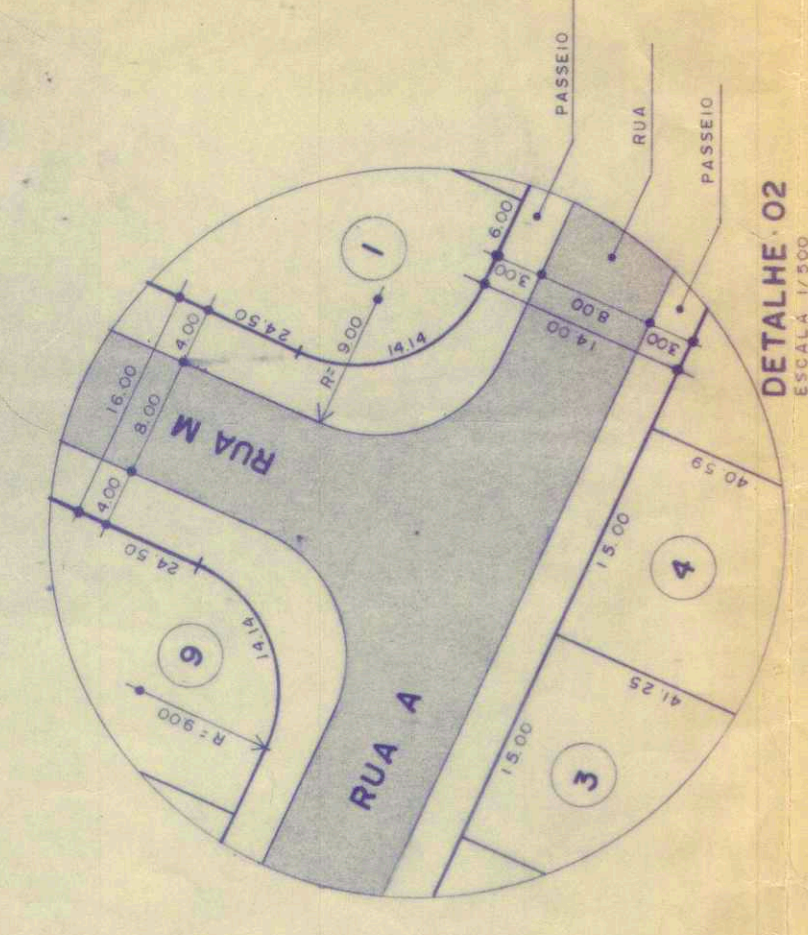
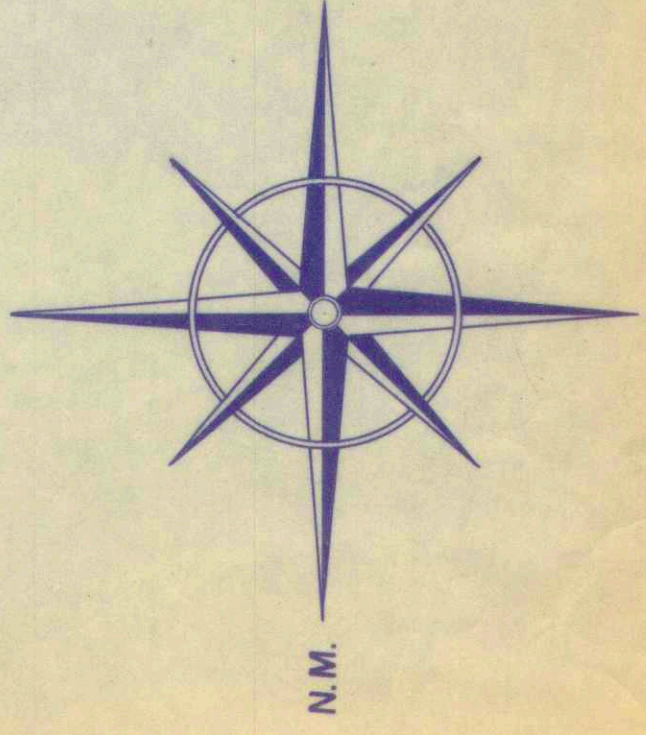

TÍTULO: PLANTA DE LOTEAMENTO

PROJETO: URBANIZAÇÃO DE UMA ÁREA PARA FINS RESIDENCIAIS

PROPRIETÁRIO: NEUZA RIBEIRO LOURES DE SALLES MACUCO 119

LOCAL: ANEXO À CHACARA DO MACUCO MODULO I e II

CIDADE: PRESIDENTE PRUDENTE

ESTADO: SÃO PAULO

ESCALA: 1/1.000

"BOSQUE ITAJU"

Codemp do Bairro: 01.000
Rua A - cod. 000.40
Rua B - cod. 04.000

Decisão que o aprovação do projeto não implique no reconhecimento por parte da Prefeitura no âmbito de propriedade do terreno

PROPRIETÁRIO: NEUZA R. DE SALLES MACUCO
RUA - COD. 000.40
RUA B - COD. 04.000

ARQUITETO: GABRIEL LOURES MACUCO
RUA - COD. 000.40
RUA B - COD. 04.000

APROVADO

Secretaria Municipal "Paço Floriano"

ÁREAS:

LOTES	22.829,89 m ² = 60,82%
VIAS DE CIRCULAÇÃO	7.507,80 m ² = 20,00%
SISTEMA DE LAZER	3.753,80 m ² = 10,00%
ÁREA INSTITUCIONAL	1.955,95 m ² = 5,21%
ÁREA DE SERVIÇÃO	1.490,76 m ² = 3,97%
TOTAL	37.538,00 m ² = 100,00%

SITUAÇÃO S/ ESC.

SITUAÇÃO S/ ESC.

SECRETARIA DE SAÚDE DO ESTADO DE SÃO PAULO
Escritório Regional de Saúde do Presidente Prudente - ERS-48
Equipe Técnica de Vigilância Sanitária
R. PR. AD O 2420/88
22.09.188 Proc. 248-0420/88

DEFERIDO

Paulo Eduardo Bogliatto
Eng. Civil - CREA 6003/D-SP
RO 385211

Paulo Roberto Sanchez Junior
Assessor de Planejamento

BOSQUE
ITAJU
ATA 25/10/88