

DET - SEÇÃO DA RUA SEM ESCALA

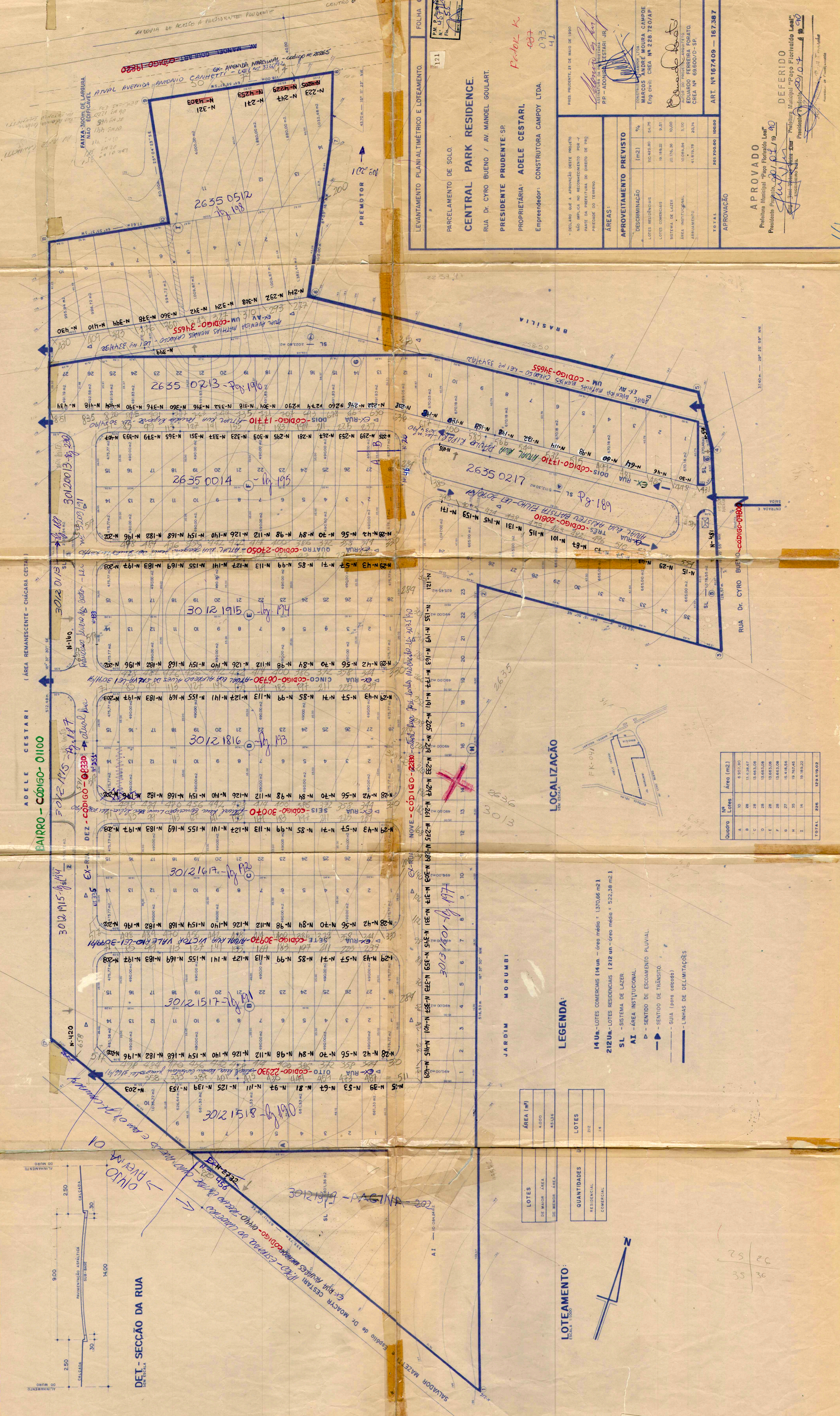

FOLHA 121
 LEVANTAMENTO PLANIALTIMÉTRICO E LOTEAMENTO
 PARCELAMENTO DE SOLO.
CENTRAL PARK RESIDENCE.
 RUA DR. CYRO BUENO / AV. MANDEL GOULART.
 PRESIDENTE PRUDENTE-SP
 PROPRIETÁRIA: ADELE CESTARI.
 Empreendedor: CONSTRUTORA CAMPOY LTDA.

DECLARO QUE A APROVAÇÃO DESTA PROPOSTA NÃO IMPLICA NO RECONHECIMENTO POR PARTE DA PREFEITURA DO DIREITO DE PROPRIEDADE DO TERRENO.
 ASSINATURA DA PROPRIETÁRIA: ADELE CESTARI
 ASSINATURA DO EMPREENDEDOR: CONSTRUTORA CAMPOY LTDA.
 PRESIDENTE PRUDENTE, 21 DE MAIO DE 1990

CONTRATADO: MARCOS ANDRÉ MOURA CAMPOE
 Eng. Civil: CREA Nº 228.720/AP
 ASSINATURA DO ENGENHEIRO: MARCOS ANDRÉ MOURA CAMPOE
 Eng. Civil: CREA Nº 69.600/D-SP

ART. Nº 167.409 - 167.367

APRESENTAÇÃO PREVISIVA

DESCRIMINAÇÃO	ÁREA (m²)	%
LOTES RESIDENCIAIS	110.459,80	54,7%
LOTES COMERCIAIS	19.188,22	9,5%
SISTEMA DE LAZER	20.176,36	10,0%
ÁREA INSTITUCIONAL	10.094,34	5,0%
ARPUAMENTO	41.819,76	20,4%
TOTAL	201.738,48	100,00%

APROVAÇÃO

APROVADO
 Prefeitura Municipal "Peço Floriano Leal"
 Presidente Municipal: *[Signature]*
 Engenheiro: *[Signature]*

DEFERIDO
 Prefeitura Municipal "Peço Floriano Leal"
 Presidente Municipal: *[Signature]*
 Engenheiro: *[Signature]*

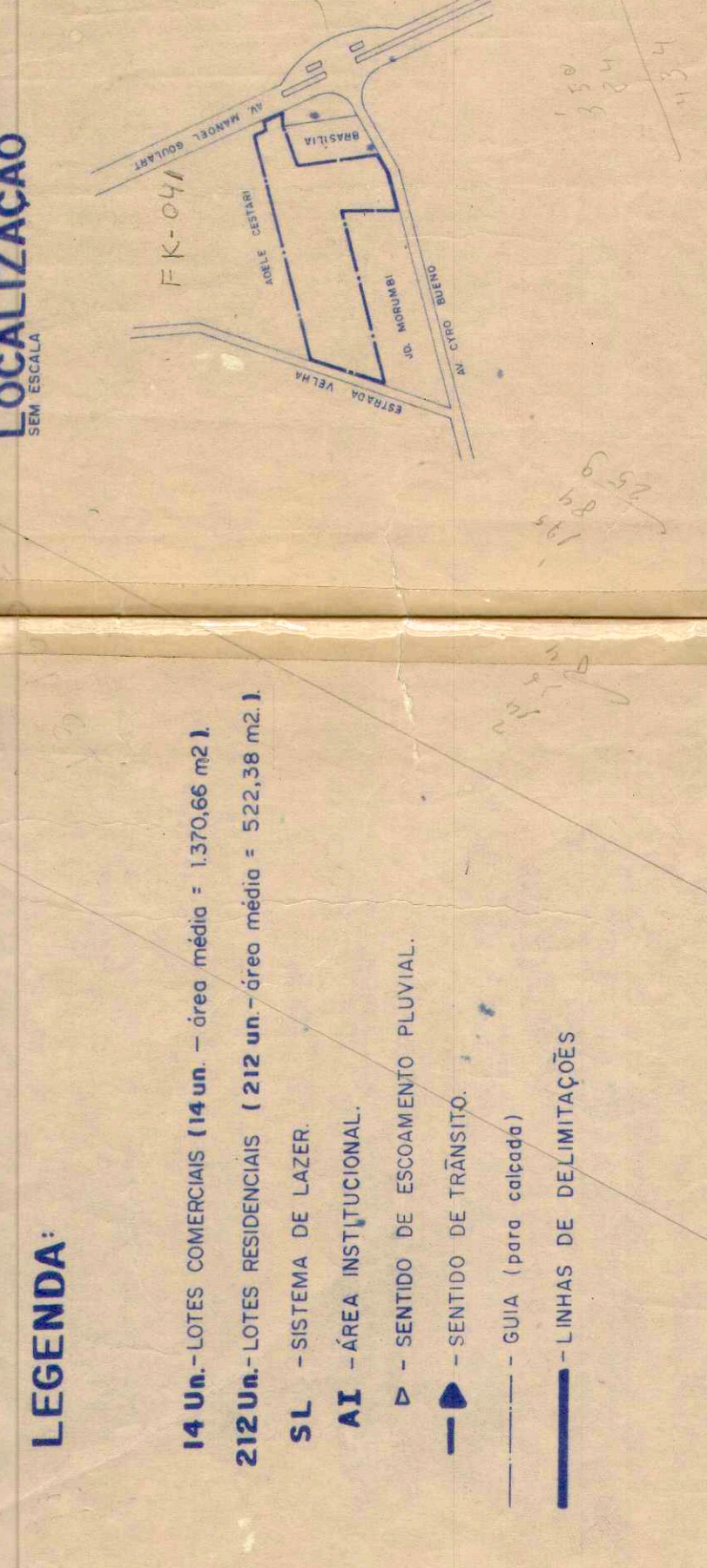

LOTEAMENTO

LOTES	ÁREA (m²)
DE MAIOR ÁREA	4.000
DE MENOR ÁREA	450,0

QUANTIDADES	LOTES
RESIDENCIAL	212
COMERCIAL	14

LEGENDA

- 14 Un. - LOTES COMERCIAIS (14 un. - área média = 1.370,66 m²)
- 212 Un. - LOTES RESIDENCIAIS (212 un. - área média = 522,38 m²)
- SL - SISTEMA DE LAZER
- AI - ÁREA INSTITUCIONAL
- SENTIDO DE ESCOAMENTO PLUVIAL
- SENTIDO DE TRÂNSITO
- GUIA (para catadão)
- LINHAS DE DELIMITAÇÕES

Quadro	Nº Lotes	Área (m²)
A	10	6.922,80
B	26	13.334,87
C	28	13.683,08
D	28	13.683,08
E	28	13.683,08
F	28	13.683,08
G	27	15.418,56
H	35	19.767,45
I	14	19.893,22
TOTAL	226	128.619,02