

CHÁCARA DO MACUCO MÓDULO - I

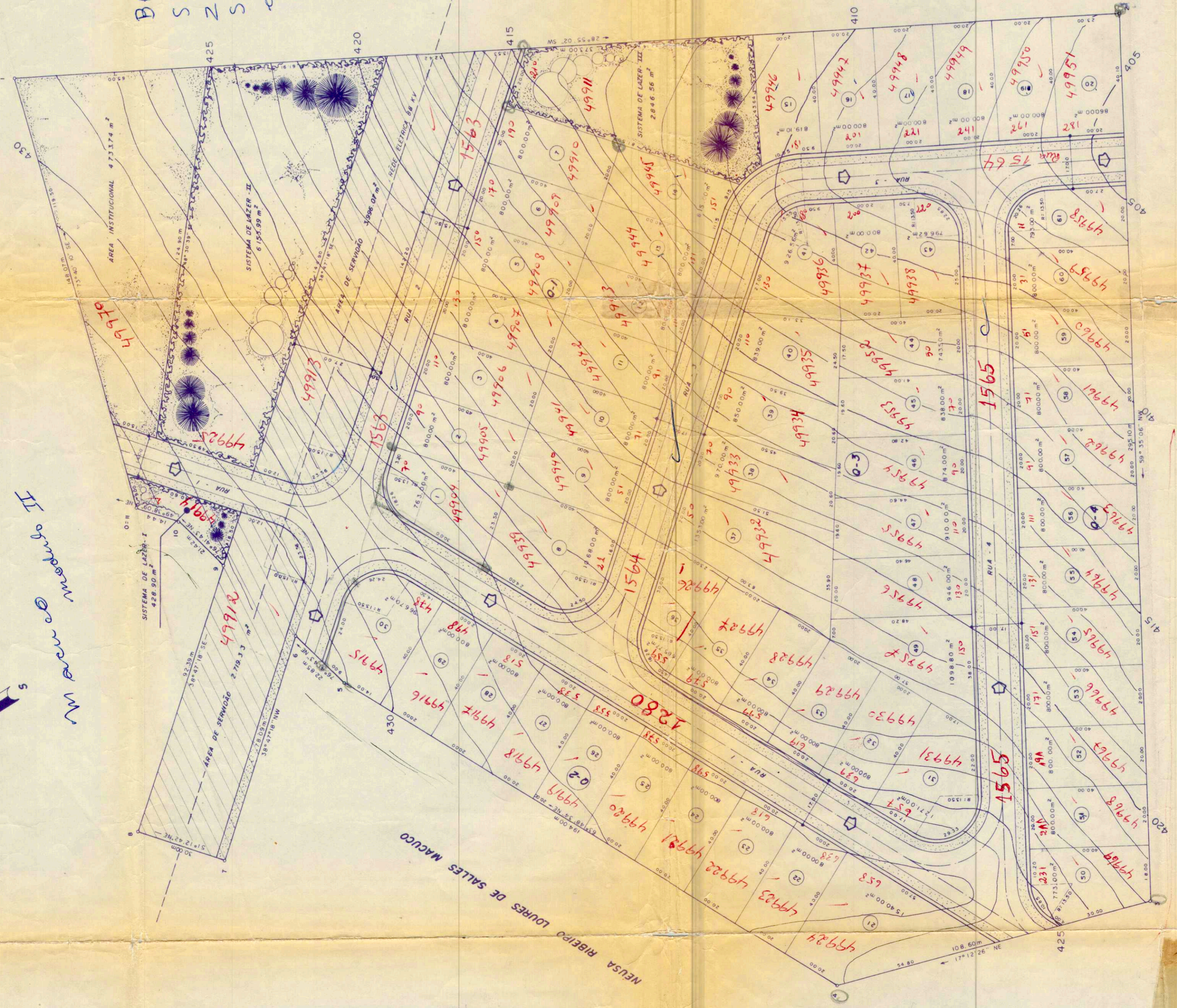

BAIRRO = 0499
 SETOR = 03
 ZONA = 2
 SERV = 2
 c.c. asfalto
 04990400
 2
 04997000
 10.7.92
 Grad. 18/10

CORTE TRANSVERSAL DAS RUAS
esc. 1:200

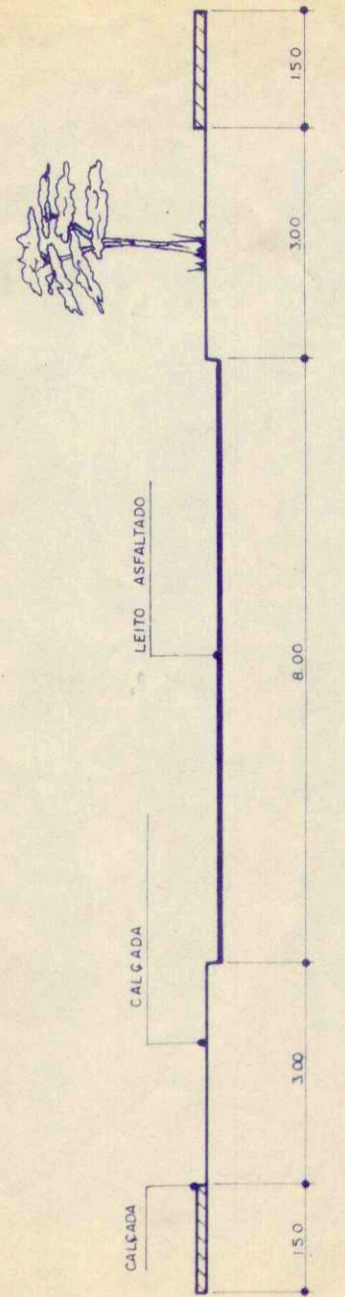
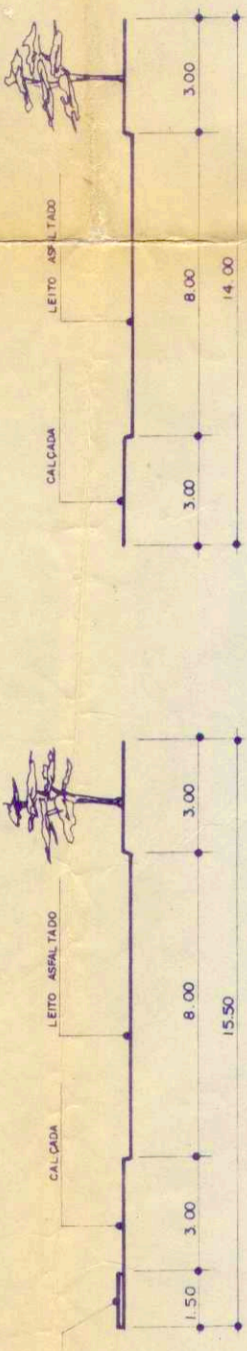

Corte Transversal das ruas esc. 1:100

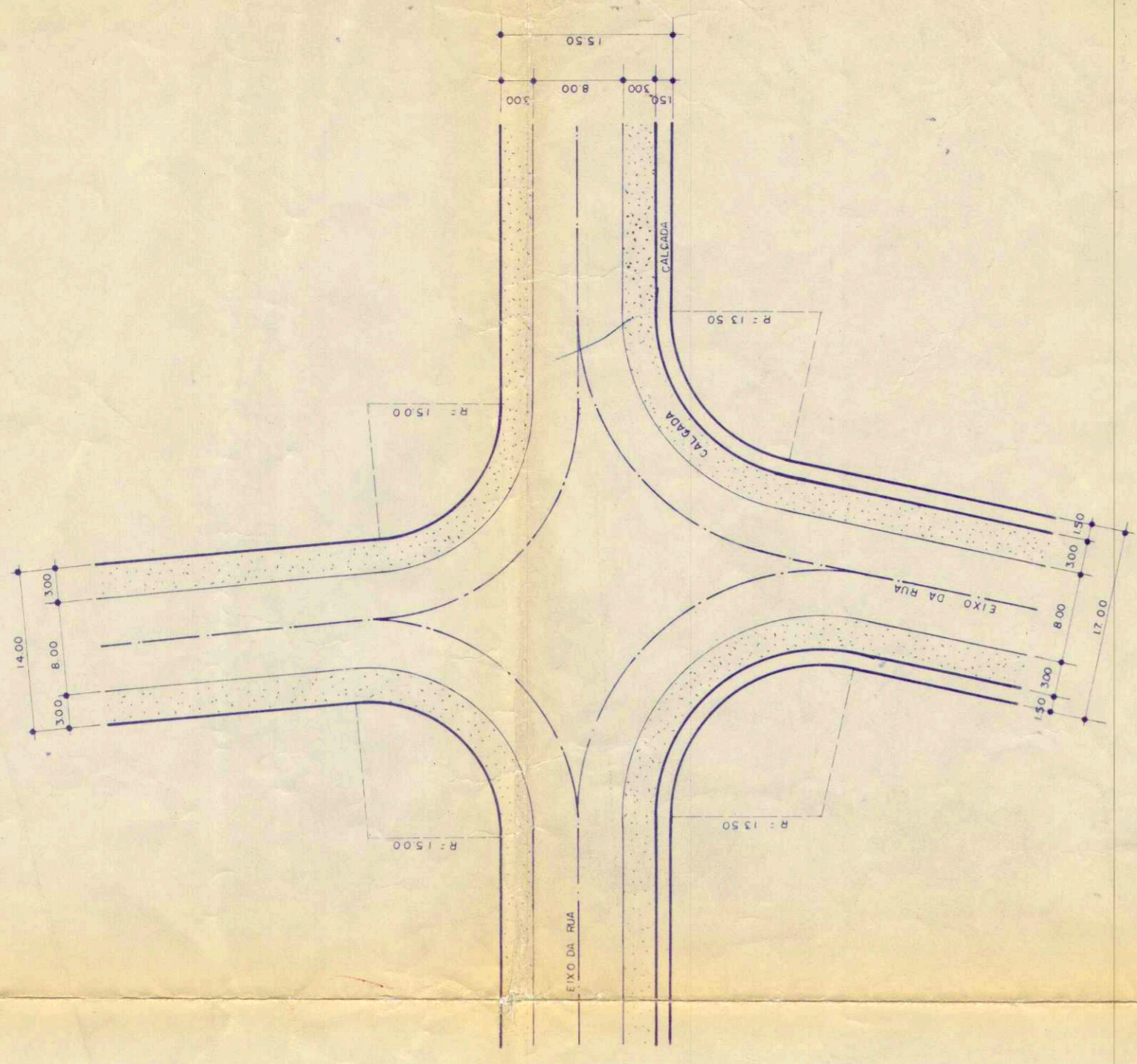

Detalhe do Cruzamento esc. 1:500

CELSO LOURES MACUCO
E MARIA CELIA LOURES MACUCO

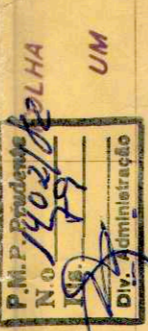

PROJETO
LOTEAMENTO URBANO
INCORPORADORA LOURES MACUCO S/C LTDA.
RUA SIQUEIRA CAMPOS - 191
PARTE DA GRANJA SÃO JUDAS TADEU.
ANEXO A CHACARA DO MACUCO MÓDULO - I
GRES PRUDENTE S.P.

4 170
 7 5
 4 2 1/2
 5 1/2

ESCALAS - 1:1.000, 1:100, 1:500

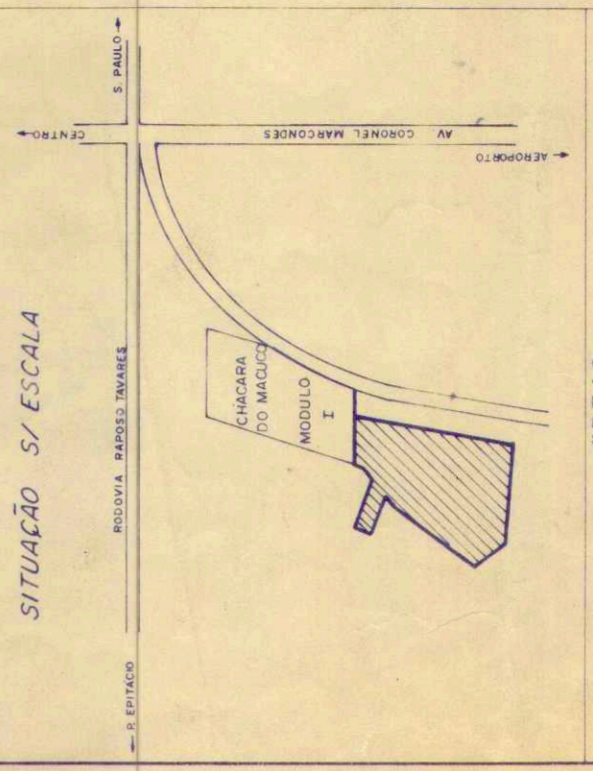

MACUCO
 módulo II

PROPRIETÁRIO
 INCORPORADORA LOURES MACUCO S/C LTDA.
 (Signature)

(Signature)
 ARQUITETO
 RUBEN DE ALMEIDA
 CREA 13.000/01-7-2007-20.559-7
 CREA CIVIL OBRAS DE 92.024.4-0

ÁREAS	
RUAS	18.964,16 m ² - 2,0871%
SISTEMA DE LATER	9.429,45 m ² - 10,278%
LOTES	51.800,01 m ² - 58,651%
INSTITUCIONAL	4.771,14 m ² - 5,360%
SERVIÇÃO	6.715,40 m ² - 7,502%
TOTAL	91.742,80 m ² - 100,000%

PREFEITURA MUNICIPAL "PAÇO FLORVALDO LEAL"
 A P. V. V. A
 Devido o interesse exclusivo do loteamento de anexo
 com a Lei Municipal 24.279 e a Lei Federal 0700/79.
 A Inobservância do preito aprovado, implicará em
 penas previstas pelas Leis citadas.
 Presidente Prudente, 08/01/82

DEFERIDO
 Flávia Lúcia de Toledo Florvaldo Leal
 Presidente Prudente, 08/01/82
 Eng.º João Gilberto M. Monteiro
 Prefeitura Municipal

FAIXA NÃO AEDIFICANDA
 OBRAS EFETIVADAS SEM PERMITEÇÃO NÃO SÃO METROS DE ALINHAMENTO DA CALÇADA.
 DEVERÁ CONTER NOS CONTRATOS DE COMPRA DE ESCRITURA A CLASSIFICAÇÃO SEQUENTE:
 "FAIXA NÃO AEDIFICANDA DE 1,00 METRO DE LARGURA, COM 0,50 METRO DE PROFUNDIDADE,
 A PASSAR CORRESPONDENTE (SERVADO)."
 67