

ITEM	ÁREA (m²)	%
TERRENO (S)	230400	100
ÁREA DE CONSTRUÇÃO	1544020	670
ÁREA DE PAVIMENTAÇÃO	5.183.571	2250
ÁREA DE REVERTE	5.907.204	2565
EQUIPAMENTO PÚBLICO	0.080.015	35
EQUIPAMENTO PRIVADO	0.070.790	31
TOTAL	20.040.000	100

ITEM	%
USO RESIDUAL	100
USO COMERCIAL	0
USO INDUSTRIAL	0
USO PÚBLICO	0
USO ESPECIAL	0
TOTAL	100

ITEM	%
USO RESIDUAL	100
USO COMERCIAL	0
USO INDUSTRIAL	0
USO PÚBLICO	0
USO ESPECIAL	0
TOTAL	100

ITEM	ÁREA (m²)	%
TERRENO (S)	230400	100
ÁREA DE CONSTRUÇÃO	1544020	670
ÁREA DE PAVIMENTAÇÃO	5.183.571	2250
ÁREA DE REVERTE	5.907.204	2565
EQUIPAMENTO PÚBLICO	0.080.015	35
EQUIPAMENTO PRIVADO	0.070.790	31
TOTAL	20.040.000	100

ITEM	%
USO RESIDUAL	100
USO COMERCIAL	0
USO INDUSTRIAL	0
USO PÚBLICO	0
USO ESPECIAL	0
TOTAL	100

ITEM	%
USO RESIDUAL	100
USO COMERCIAL	0
USO INDUSTRIAL	0
USO PÚBLICO	0
USO ESPECIAL	0
TOTAL	100

ITEM	%
USO RESIDUAL	100
USO COMERCIAL	0
USO INDUSTRIAL	0
USO PÚBLICO	0
USO ESPECIAL	0
TOTAL	100

ITEM	%
USO RESIDUAL	100
USO COMERCIAL	0
USO INDUSTRIAL	0
USO PÚBLICO	0
USO ESPECIAL	0
TOTAL	100

ITEM	%
USO RESIDUAL	100
USO COMERCIAL	0
USO INDUSTRIAL	0
USO PÚBLICO	0
USO ESPECIAL	0
TOTAL	100

ITEM	%
USO RESIDUAL	100
USO COMERCIAL	0
USO INDUSTRIAL	0
USO PÚBLICO	0
USO ESPECIAL	0
TOTAL	100

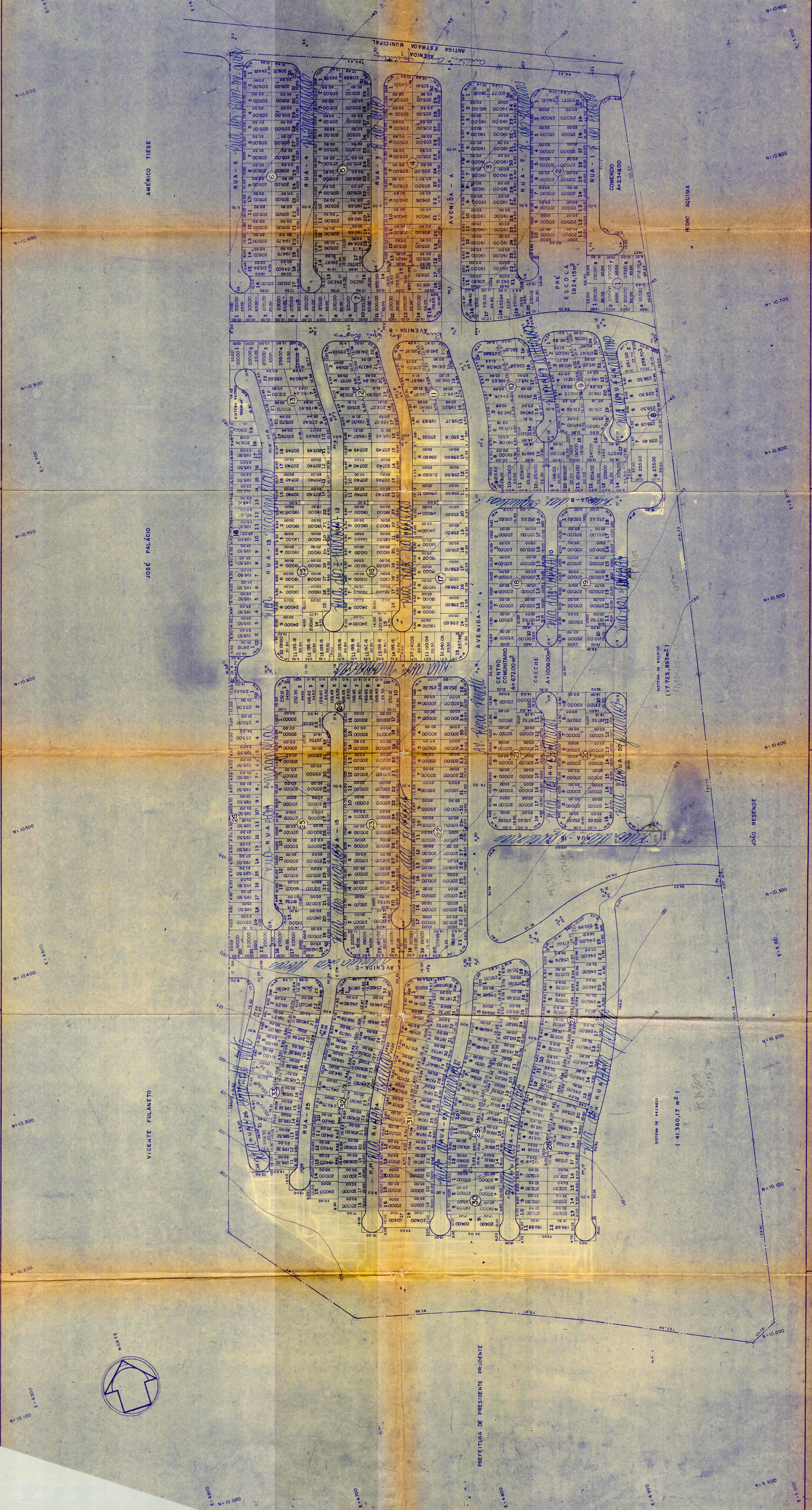

CECAP

PARQUE CECAP - PRESIDENTE PRUDENTE "A"

URBANISMO UJ001

REFERÊNCIA: SISTEMA VIÁRIO PARCELAMENTO DO SOLO
 ASSUNTO: NOMENCLATURA DE LOCAÇÃO, ÁREAS, DIMENSÕES E NOMENCLATURA
 ESCALA: 1:1000
 DATA: 02-07-79

PROJETO: CECAP - C.A. ESTADUAL DE CASAS POPULARES
 47.865.537/0001-9
 AUTOR DO PROJETO: BELMA - Camargo & Faria, Ltda.
 ARQUITETO: BELMA - Camargo & Faria, Ltda.
 PUBLICADOR DO PROJETO: BELMA - Camargo & Faria, Ltda.
 BELMA - Camargo & Faria, Ltda.
 97339/AP
 11.605/0