

QUADRA	LOTES	ÁREA m ²	TOTAL m ²
A	SISTEMA DE RECREIO	488,87	488,87
B-C	1, 7, 8 e 14	2.126,2	3.050,48
D	2, 3, 5, 6, 9, 10, 11, 12, 13	2.20,00	
E	SISTEMA DE RECREIO	2.738,50	4.729,43
	ÁREA INSTITUCIONAL	1.990,93	

ITEM	ÁREA m ²	%
LOTES = 42	9.151,44	40,04
SISTEMA DE RECREIO	3.227,37	14,12
ÁREA INSTITUCIONAL	1.990,93	8,71
SISTEMA VIÁRIO	8.488,26	37,13
TOTAL	22.858,00	100,00

CURVA	AC	f(m)	area externa m ²	D(m)
C1	151°51'47"	35,91	215,87	23,85
DEM. AS CURVAS	90°00'00"	9,00	17,38	14,14

SECCÃO DAS RUAS

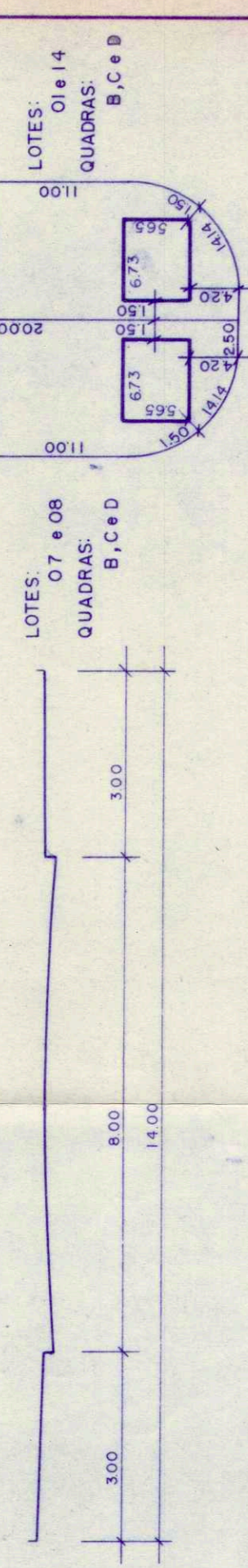
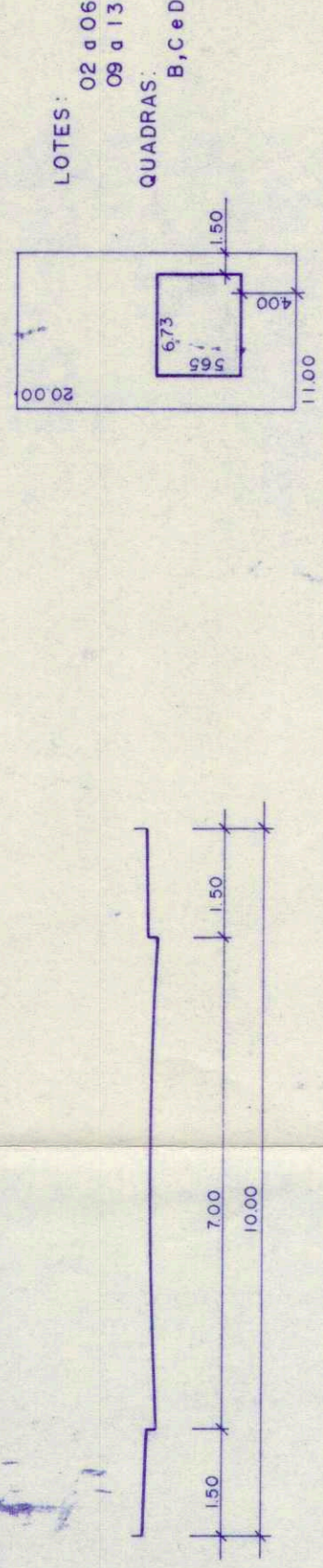

Remanescente

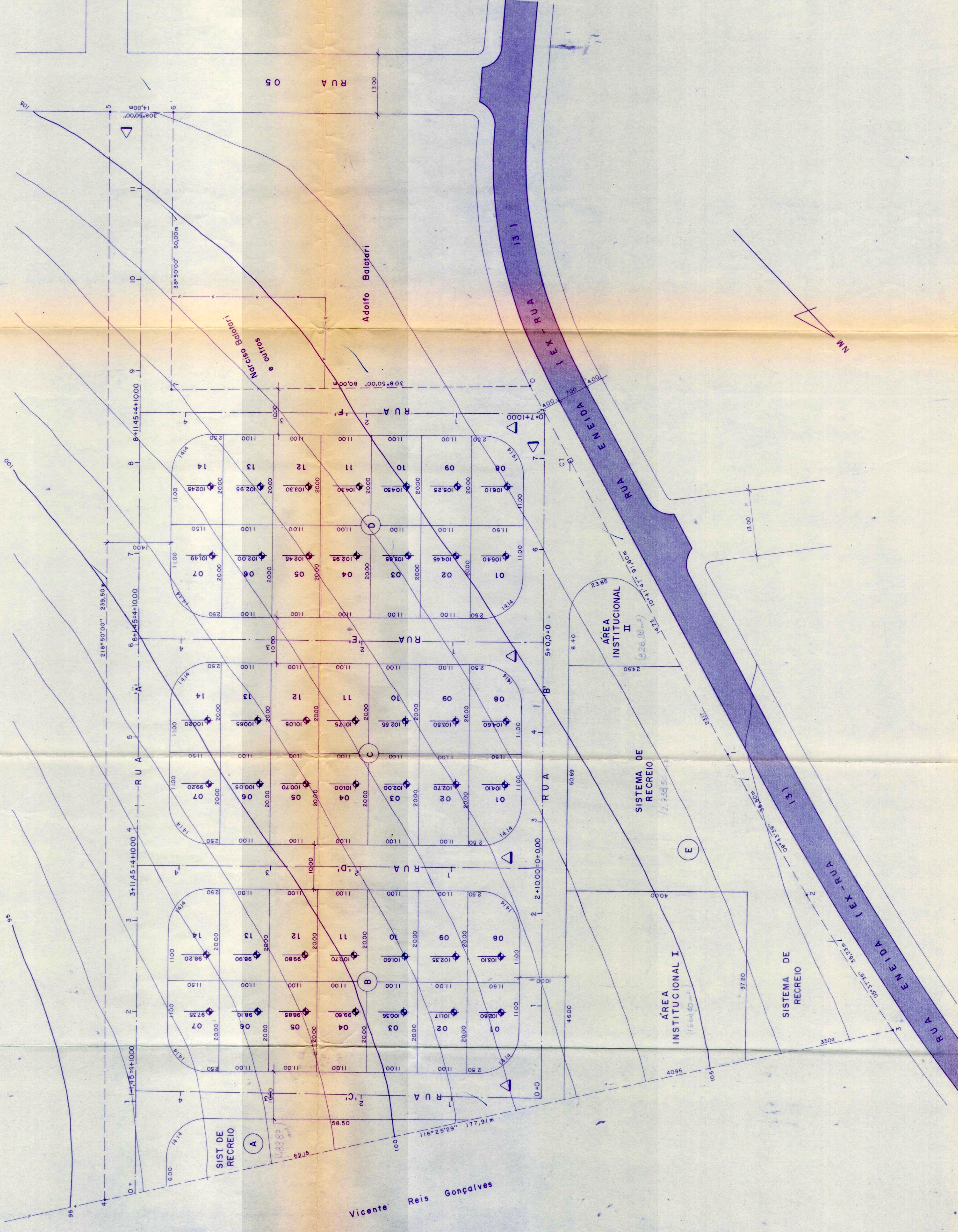

Vicente Reis Gonçalves

FOLHA ÚNICA

PROJETO: **LOTEAMENTO URBANO (IMPLANTACÃO)**

PROPRIETÁRIO: **PREFEITURA MUNICIPAL DE PRESIDENTE PRUDENTE**

ENDEREÇO: **AVENIDA CORONEL MARCONDES 1.200**

LOCAL DA OBRA: **PROLONGAMENTO DA RUA ENEIDA**

BAIRRO: **FLORESTA DO SUL**

MUNICÍPIO: **PRESIDENTE PRUDENTE**

ESCALA: **1:500**

DECLARO QUE A APROVAÇÃO DESTA OBRA É DE INTERESSE PÚBLICO E QUE O PROPRIETÁRIO DESTE PROJETO PELA PREFEITURA NÃO IMPLANTA A OBRA SEM O CUMPRIMENTO DO DIREITO DE PROPRIEDADE DO TERRENO.

PROJETAÇÃO: **CBC - 55.556.653/0001-08**

ÁREAS

- 42 LOTES - 9.151,44 m² - 40,04%
- SIST. RECREIO - 3.227,37 m² - 14,12%
- SIST. INST. - 1.990,23 m² - 8,71%
- SIST. VIÁRIO - 8.488,26 m² - 37,13%
- TOTAL - 22.858,00 m² - 100,00%

SITUAÇÃO

DEFERIDO

Prefeitura Municipal "Pauco Fiorvaldo Leal"

Prefeitura Municipal "Pauco Fiorvaldo Leal"

Engenheiro Responsável: **Marcos Alberto Mansel**

Arquiteto Responsável: **Art-**

Diretor de Planejamento: **Djalmar J. A. Pinheiro**

Assessor de Planejamento: **Assessor de Planejamento**