

Rua Sandoval Neto

SE 22
DISTRITO DE ENEIDA - (ex. Conj. Hdb. Prudente Indente "T")
PARA COMPO 10001 CONJUNTO HABITACIONAL MARIA MENDES - código 10001
Lei nº 5814/2002 - 24/08/2002
Aparecida Cardoso de Araújo

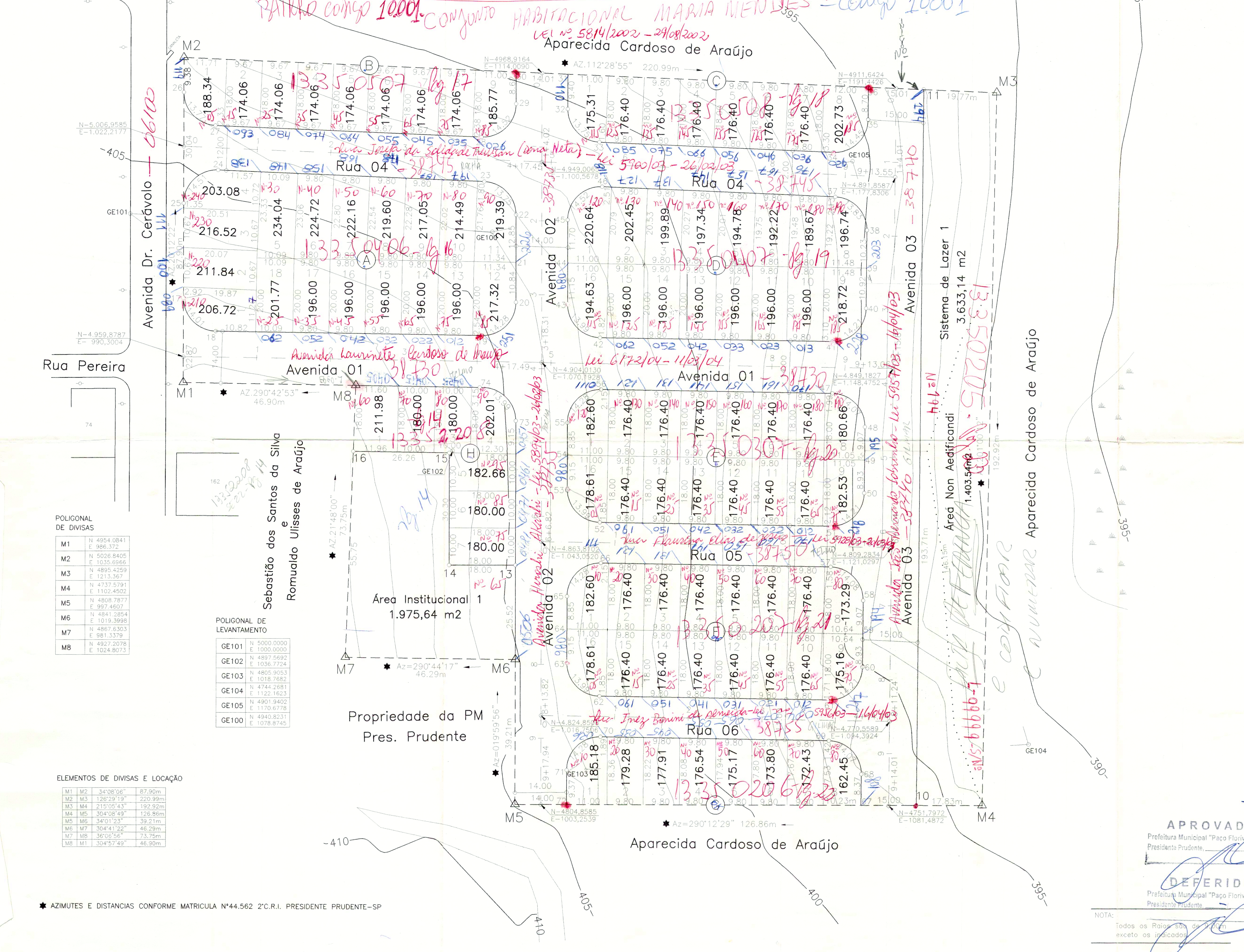

LEGENDA/TABELAS TABELA 1

| ITEM | ÁREA (m²) | % |
|---|------------|------------|
| Terreno (a) | 36.308.412 | 100,00 |
| Residencial Multifamiliar | 18.387.820 | 50,64 |
| Residencial Unifamiliar | 18.387.820 | 50,64 |
| Total Residencial (b) | 36.775.640 | 100,00 |
| Comercial | - | - |
| Total de Lotes (1) | 18.387.820 | 50,64 |
| Sistema Viário (2) | 12.511.812 | 34,41 |
| Sistema de Lazer (3) | 3.633.140 | 10,01 |
| Área Institucional (4) | 1.975.640 | 5,44 |
| Total (1+2+3+4) | 36.308.412 | 100,00 |
| Área Non Aedificandi Incorporada ao Projeto | 1.403.540 | 3,86 |
| População Prevista (c) | 490 | Habitantes |
| Densidade Referente a | 134,95 | Hab./Ha |
| Área | 266,48 | Hab./Ha |

EDIFICAÇÕES

| Residenciais | Quantidade | Área de Construção (m²) |
|---------------------------|------------|-------------------------|
| Residencial Multifamiliar | 98 | 39,56 |
| Residencial Unifamiliar | - | - |
| Total | 98 | 39,56 |

TOTAL DE ÁREA CONSTRUÍDA

| Revisões (discriminação) | Área | Rubrica |
|--------------------------|----------|---------|
| | 3.876,88 | |

DISTR. ENEIDA (COM. HDB. MARIA MENDES)

CDHU Companhia de Desenvolvimento Habitacional e Urbano do Estado de São Paulo

PROJETO 1335-0415-00058

CONJUNTO HABITACIONAL PRESIDENTE PRUDENTE T 6646100

98 UNIDADES

PRESIDENTE PRUDENTE-SP

URBANISMO | ÁREA | FOLHA | URB 01/02

PARCELAMENTO DO SOLO
LOCAÇÃO DO SISTEMA VIÁRIO, QUADRAS E LOTES

ESCALA GRÁFICA | ESCALA NOMINAL | DATA
0 5 10 15 (m) | 1:500 | SET/2.001

ASSINATURAS

Proprietário: CDHU - Cia. de desenvolvimento Habitacional e Urbanístico do Estado de São Paulo | c.r.e. 47.865.597/0001-9

Aprovação do projeto - responsável técnico: Ca. de Desenvolvimento Habitacional e Urbano do Est. de São Paulo | c.r.e. 20.314/0

obra - responsável técnico: | c.r.e. 53.225-9

ESPACIO PARA ASSINATURA

APROVADO
Prefeitura Municipal "Paço Florivaldo Leal"
Presidente Prudente, 1/20

DEFERIDO
Prefeitura Municipal "Paço Florivaldo Leal"
Presidente Prudente, 1/20

GRAPROLAB APROVADO
Certificado nº 188102

NOTA: Todos os Raios são de 9,00m exceto os indicados

CODIGO CDHU EMPREENDIMENTO

| Programa | Região | Município | Terrano | Fase | Evento | Etapa do Projeto |
|----------|--------|-----------|---------|------|--------|------------------|
| 1 | 1 | 0 | 1 | 3 | T | 0 |
| P | C | | | | | |

POLIGONAL DE DIVISAS

| M1 | N | E |
|----|-----------|-----------|
| M1 | 4954,0841 | 986,372 |
| M2 | 5026,8405 | 1035,6966 |
| M3 | 4895,4259 | 1213,367 |
| M4 | 4737,5791 | 1102,4502 |
| M5 | 4808,7877 | 997,4607 |
| M6 | 4841,2854 | 1019,3998 |
| M7 | 4867,6303 | 981,3379 |
| M8 | 4927,2078 | 1024,8073 |

POLIGONAL DE LEVANTAMENTO

| GE101 | N | E |
|-------|-----------|-----------|
| GE101 | 5000,0000 | 1000,0000 |
| GE102 | 4897,5692 | 1036,7724 |
| GE103 | 4805,9053 | 1018,7682 |
| GE104 | 4744,2681 | 1122,1623 |
| GE105 | 4901,9402 | 1170,6778 |
| GE100 | 4940,8231 | 1078,6745 |

ELEMENTOS DE DIVISAS E LOCAÇÃO

| M1 | M2 | 34°08'06" | 87,90m |
|----|----|------------|---------|
| M2 | M3 | 126°29'19" | 220,99m |
| M3 | M4 | 215°05'43" | 192,92m |
| M4 | M5 | 304°08'49" | 126,96m |
| M5 | M6 | 34°01'23" | 39,21m |
| M6 | M7 | 304°41'22" | 46,29m |
| M7 | M8 | 36°06'56" | 73,75m |
| M8 | M1 | 304°57'49" | 46,90m |

★ AZIMUTES E DISTANCIAS CONFORME MATRICULA N°44.562 2°C.R.I. PRESIDENTE PRUDENTE-SP