

Situação Atual

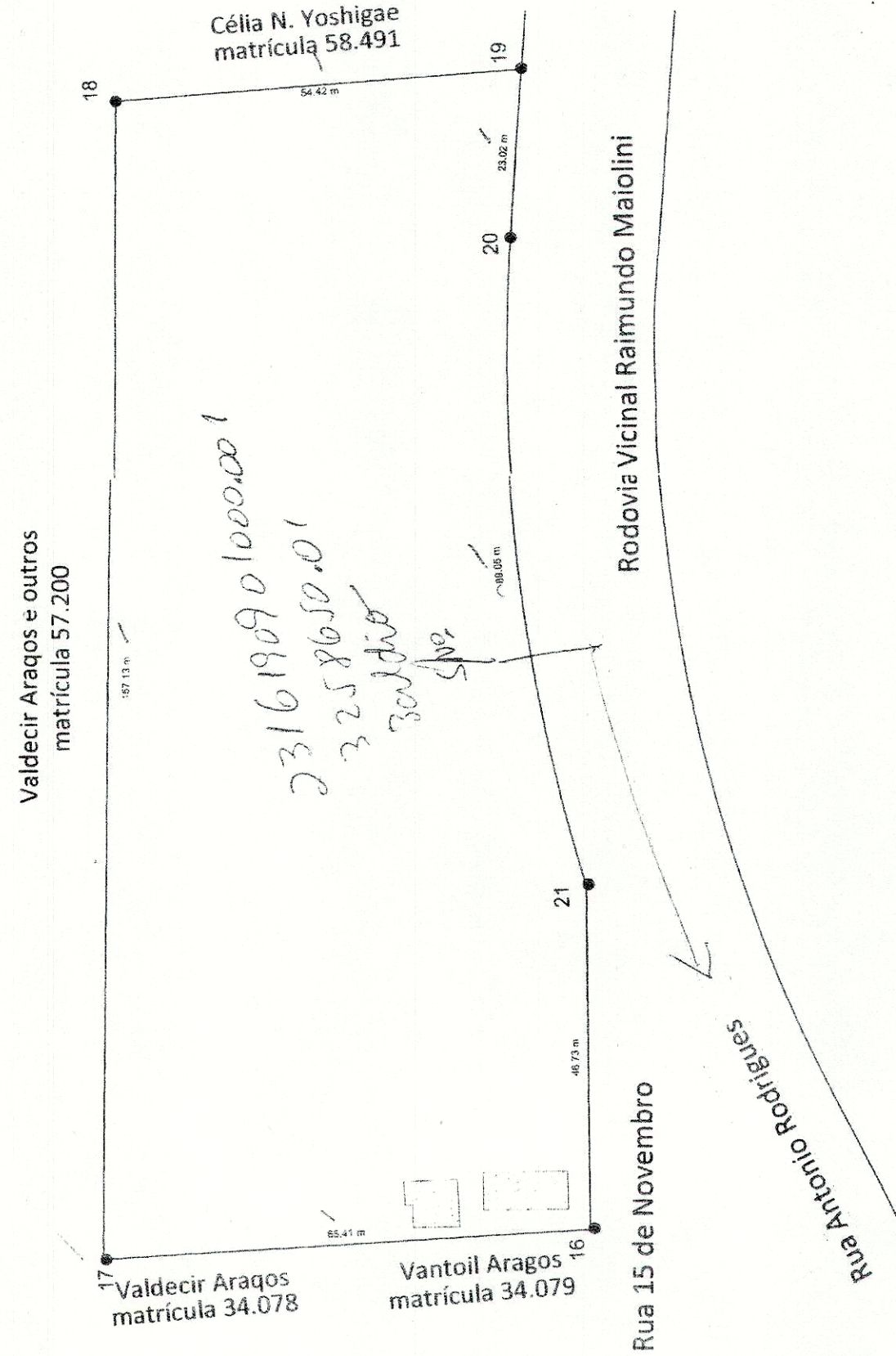

Situação Pretendida

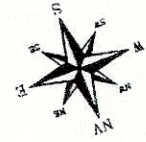
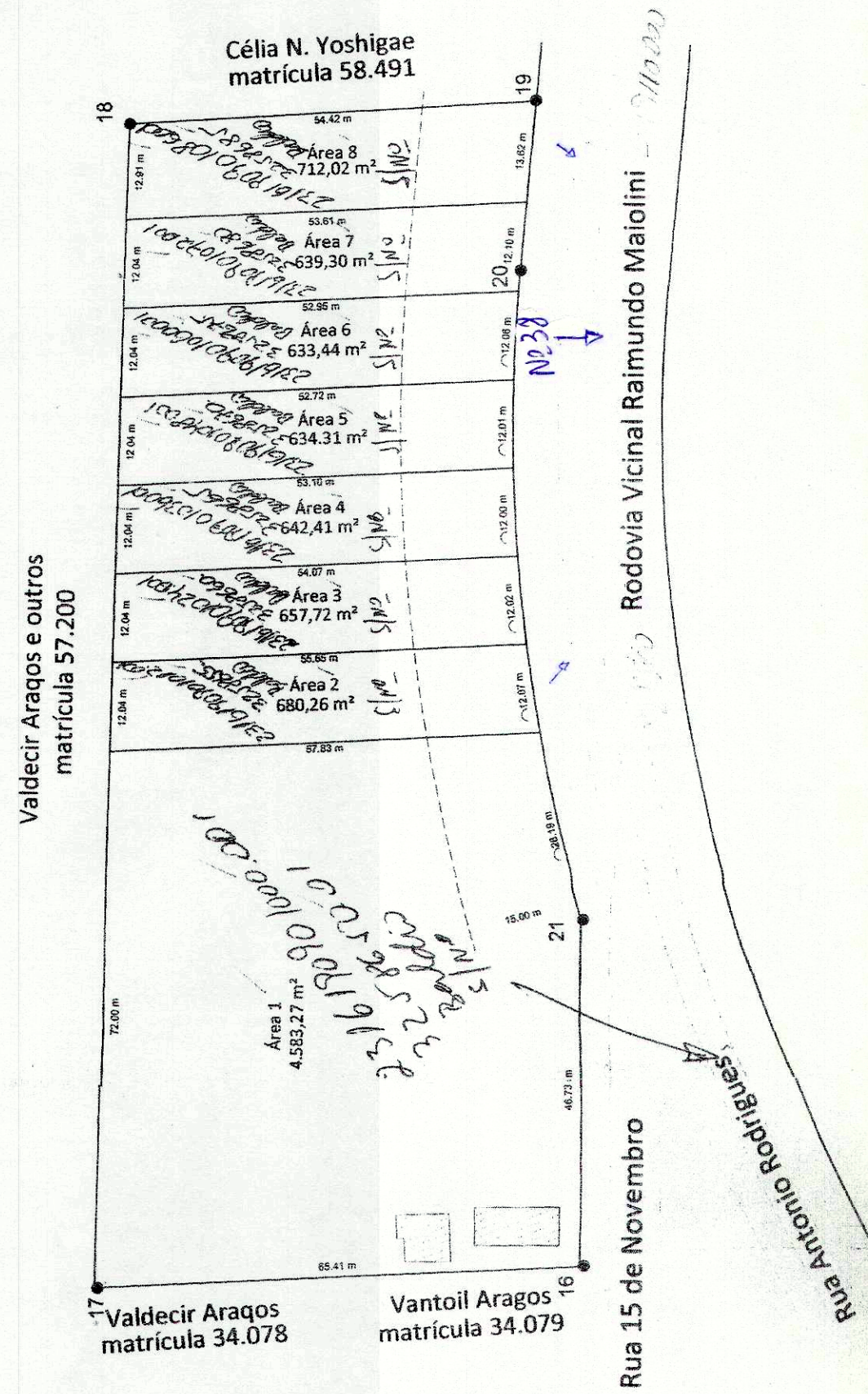

PARCELAMENTO DO SOLO

FOLHA ÚNICA

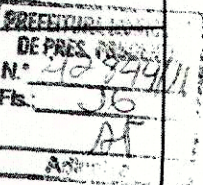

Projeto..... DESMEMBRAMENTO DE ÁREA  
 Proprietário..... Valdecir Araços e outros  
 Local..... Rua 15 de Novembro  
 Município..... PRESIDENTE PRUDENTE S.P  
 Bairro..... VILA MONTALVÃO  
 Escala..... 1/750  
 Zoneamento ZR2  
 Ref. Cadastral.Atual 29.2.5.1012.00060.01

Situação sem Escala

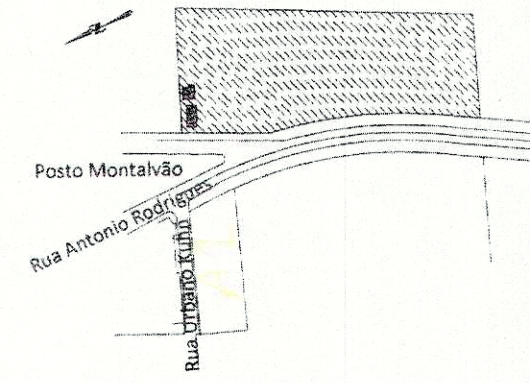

Declaro que a aprovação do projeto, não implica no reconhecimento por parte da Prefeitura, no direito de propriedade do terreno.

Proprietário  
**Valdecir Araços e outros**  
 CPF - 002.360.738-69

Quadro de Áreas

- Situação Pretendida
- Área 1 = 4.583,27 m<sup>2</sup>
  - Área 2 = 680,26 m<sup>2</sup>
  - Área 3 = 657,72 m<sup>2</sup>
  - Área 4 = 642,41 m<sup>2</sup>
  - Área 5 = 634,31 m<sup>2</sup>
  - Área 6 = 633,44 m<sup>2</sup>
  - Área 7 = 639,30 m<sup>2</sup>
  - Área 8 = 712,02 m<sup>2</sup>

Responsável Técnico  
**APARECIDO PEREIRA BRITO**  
 CREASP TD/506.219.673-4

Prefeitura Municipal de Presidente Prudente  
 Secretaria de Planejamento, Desenvolvimento Urbano e Habitação

**APROVADO**

Paço Municipal Florivaldo Leal 21/12/11

**JOSÉ ENÓE LAPERUTA**  
 Engenheiro Cartógrafo - Equipe Técnica

Prefeitura Municipal de Presidente Prudente  
 Secretaria de Planejamento, Desenvolvimento Urbano e Habitação

**DEFERIDO**

Paço Municipal Florivaldo Leal 21/12/11

**Engenheiro LAÉNCIO ALCANTARA**  
 Secretário Municipal