

Montalvão



FOLHA ÚNICA
P.N. 269/77

PROJETO
PROJETO PARA LOTEAMENTO RESIDENCIAL E CHÁCARAS RECREATIVAS
LEVANTAMENTO PLANO ALTIMÉTRICO E LOCAÇÃO DOS LOTES
PROPRIETÁRIO JOSÉ LOURENÇO
RESIDÊNCIA TRAV. CLAYTON, 35
LOCAL DISTRITO DE MONTALVÃO MUNICÍPIO DE P. PRUDENTE

DENOMINAÇÃO
"JARDIM SÃO LOURENÇO"

ESCALA 1:1.000

SITUAÇÃO S/ ESCALA
R. 7 DE SETEMBRO
R. EXPEDICIONÁRIO
R. N. VALIM

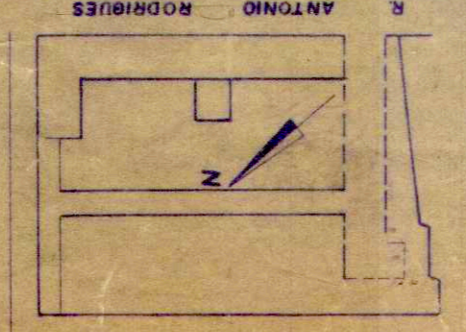

RESIDENCIAL 13.562,40 m²
TOTAL 19.199,40 m²
CHACARAS RECREATIVAS
LOTES ± 101,243,90 m²
ÁREA VERDE 14.268,50 m²
RUAS + DISP. RETORNO 15.887,60 m²
TOTAL ± 131.400,00 m²

PROPRIETÁRIO
AUTOR DO PROJETO
ENGR. CIVIL
FRANCISCO IVO DE A. PRADO
CREA 26.229/D - 6ª REGIÃO

Aprovado
Presidente Prudente 12/10/77. Presidente Prudente 13/10/77.

Prefeitura Municipal de Prudente Prudente
Coordenadora de Obras
Projeto: Cópia FIEL DO JARDIM SÃO LOURENÇO.

Montalvão
MORANDIR Topógrafo Engenheiro
GILBERTO Concedador

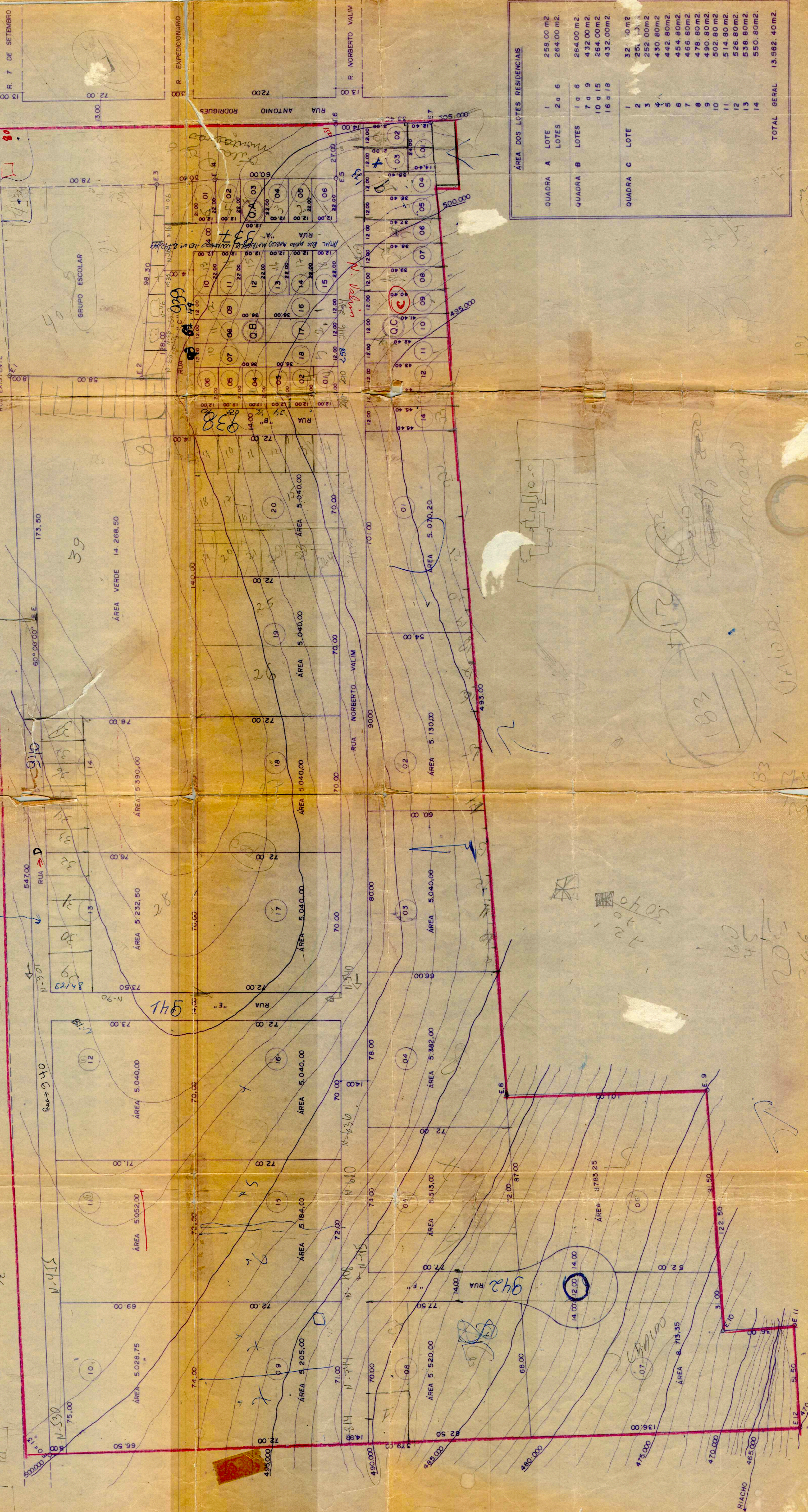
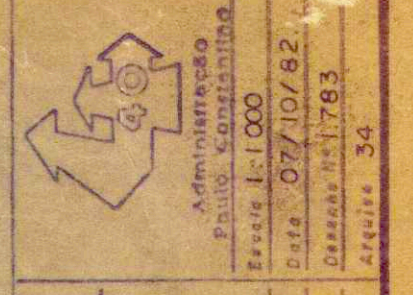

ÁREA DOS LOTES RESIDENCIAIS	
QUADRA A	258,00 m ²
LOTES	264,00 m ²
QUADRA B	264,00 m ²
LOTES	432,00 m ²
	70,9
	264,00 m ²
	432,00 m ²
QUADRA C	321,00 m ²
LOTES	251,13 m ²
	252,00 m ²
	430,80 m ²
	442,80 m ²
	454,80 m ²
	466,80 m ²
	478,80 m ²
	490,80 m ²
	502,80 m ²
	514,80 m ²
	526,80 m ²
	538,80 m ²
	550,80 m ²
TOTAL GERAL	13.562,40 m ²

Cent = 269/83

20405
20405

160
45
205
346
400