

	ÁREA	%
LOTES	28.881,50 m <sup>2</sup>	48,81%
RUAS	21.258,92 m <sup>2</sup>	35,97%
S. de RECREIO	5.980,00 m <sup>2</sup>	10,12%
ESCOLAS	3.016,00 m <sup>2</sup>	5,10%
TOTAL	59.106,42 m <sup>2</sup>	100,00%

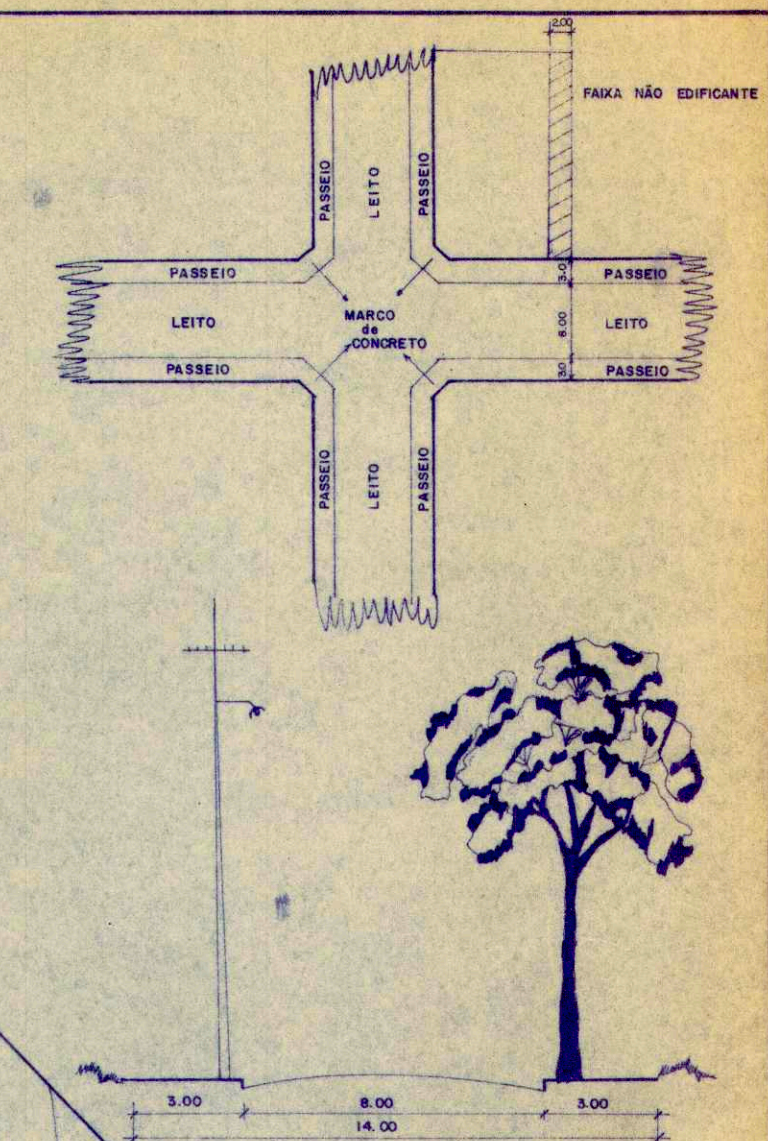
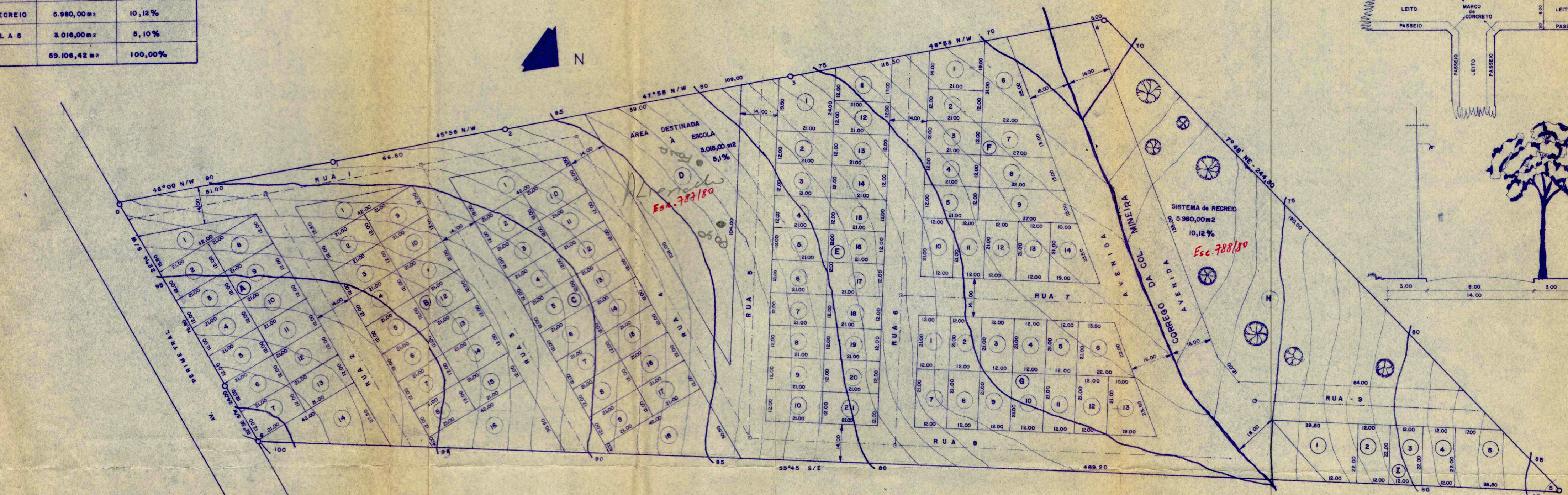

**PLANTA**

PROJETO: **JARDIM AMÉRICA**

PROPRIETÁRIO: **ORGAPRIL**

LOCAL: **AVENIDA PERIMETRAL - PROX. AO PARQUE BANDEIRANTE**

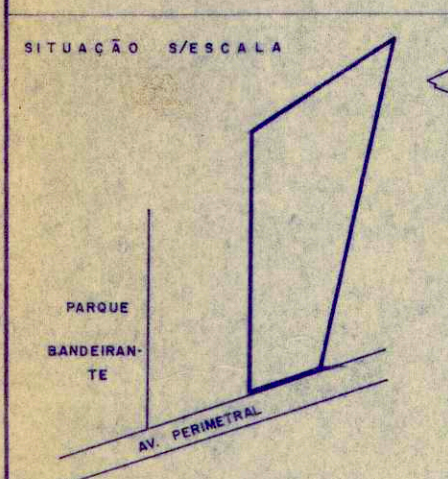

ORGAPRIL - Organização Prudentina de Imóveis Ltda.

PROP. *Antonio C. Martins*

AUTOR E RESPONSÁVEL

**ANTONIO C. MARTINS**  
 ENG.º CIVIL - C.R.E.A. 43616/D

A.R.T. 93.214

ÁREAS:

59.106,42 M<sup>2</sup>

2.442,40 ALQ.

PREFEITURA MUNICIPAL "PAÇO FLORIVALDO LEAL"  
**APROVADA**

Devendo o interessado executar o loteamento no prazo de dois anos, sob pena de ser revogada a validade da aprovação. A inobservância do projeto aprovado, implicará em nova aprovação (Lei Municipal nº 1164/66).

Presidente Prudente, 15/12/78

CHEFE DA SEÇÃO NORMATIVAS DE PROJETOS PARTICULARES  
 José Gilberto Módena Mondin  
 Eng.º Civil - C.R.E.A. 64.165/D

**DEFERIDO**

Prefeitura Municipal "Paço Florivaldo Leal"  
 Presidente Prudente, 15/12/78

Assessor de Planejamento e Controle  
**SEBASTIÃO MARTINS**