

SITUAÇÃO ANTES DA ALTERAÇÃO

Nº de Lotes 325
Quadro de Áreas
Das Vias de Comunicação - 80.758,00m²
De Const. de Edifícios Publ. - 10.000,00m²
De Uso Comum do Povo - 15.421,00m²
Destinadas aos Lotes - 81.821,00m²
Total 146.200,00m²

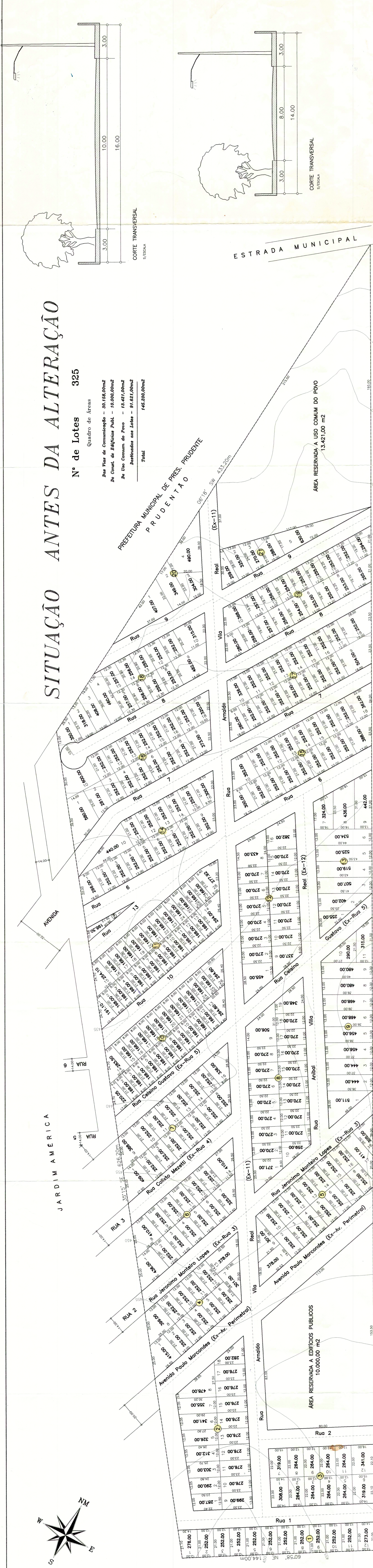

SITUAÇÃO APÓS A ALTERAÇÃO

Nº de Lotes 332

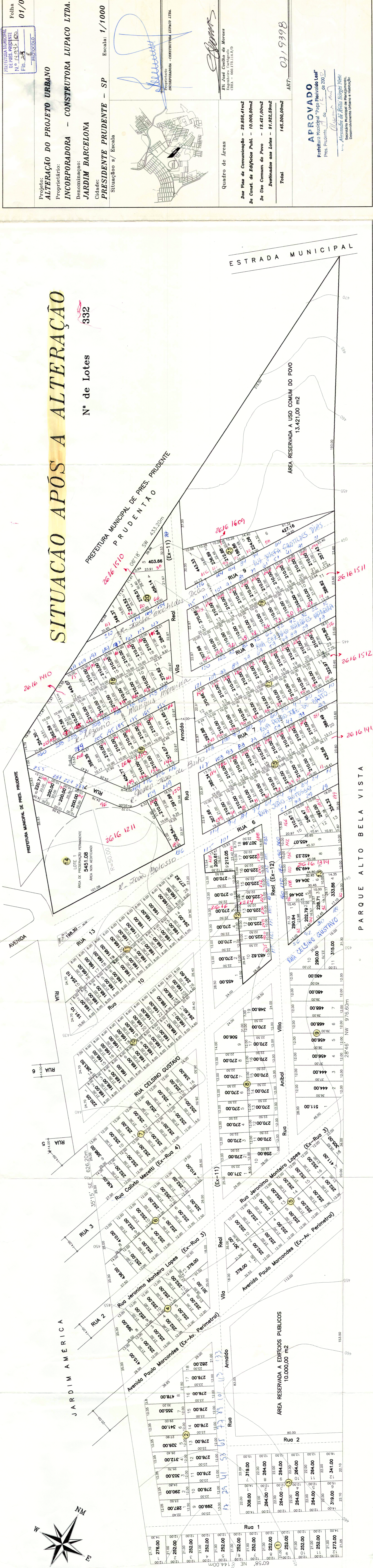

PREFEITURA MUNICIPAL DE PRES. PRUDENTE
Nº 12335-1003
Escala: 1/1000
Projeto: ALTERAÇÃO DO PROJETO URBANO
Proprietário: INCORPORADORA - CONSTRUTORA LUPACO LTDA.
Cidade: JARDIM BARCELONA
Situação: S/ Escala

PRESENTE
PROFESSOR

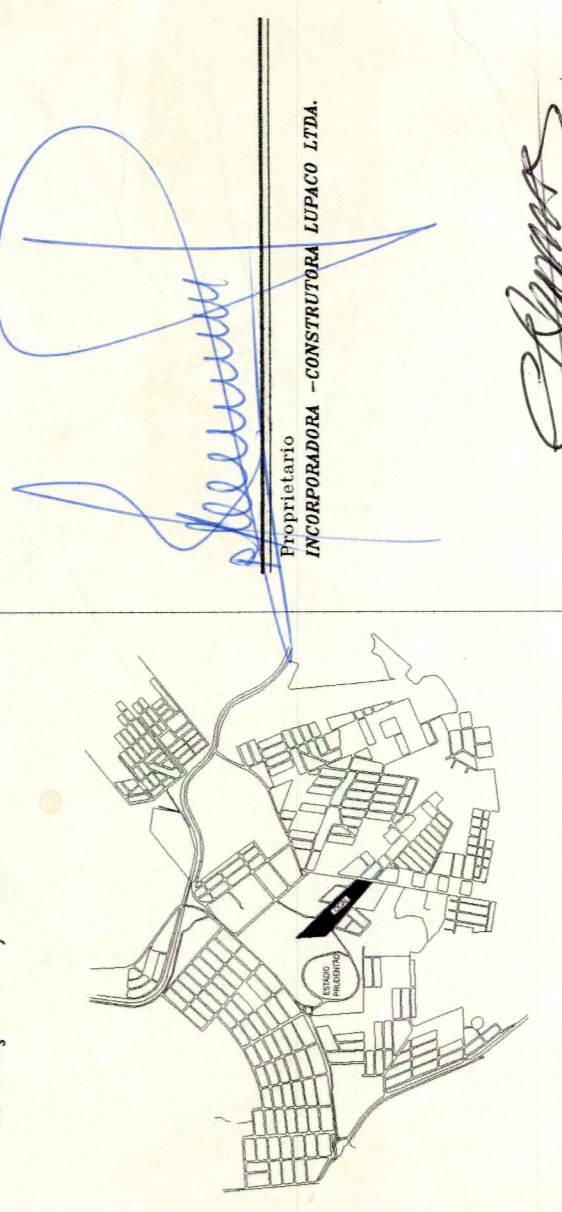

Quadro de Áreas

Das Vias de Comunicação - 80.758,41m ²
De Const. de Edifícios Publ. - 10.000,00m ²
De Uso Comum do Povo - 13.421,00m ²
Destinadas aos Lotes - 81.821,59m ²
Total 146.200,00m ²

APROVADO
Pelo Conselho Municipal de Planejamento Urbano e Territorial
em 08/09/2007

FOLHA Nº 01/01