

QUADRA 01	QUADRA 02	QUADRA 03	QUADRA 04	QUADRA 05	QUADRA 06	QUADRA 07
ÁREAS (m2)	ÁREAS (m2)	ÁREAS (m2)	ÁREAS (m2)	ÁREAS (m2)	ÁREAS (m2)	ÁREAS (m2)
1- 176,15 2- 162,40 3- 170,55 4- 178,30 5- 186,05 6- 189,43	1e 12-171,37 2e 5-150,00 6-202,80 7-233,40 8a 11-150,00	1e 14-171,37 2e 6-150,00 7-132,30 8-162,90 9 a 13-150,00	1e 14-171,37 2e 6-150,00 7-211,57 8-242,25 9 a 13-150,00	1e 16-171,37 2e 7-150,00 8-141,37 9-172,05 10a 15-150,00	1- 98,37 2-3-4-5-35,00 6-7-38,00 8-39,50 9-86,75	1- 152,25 2-3-146,50 4-5-144,00 6-7-8-147,00 9-150,00

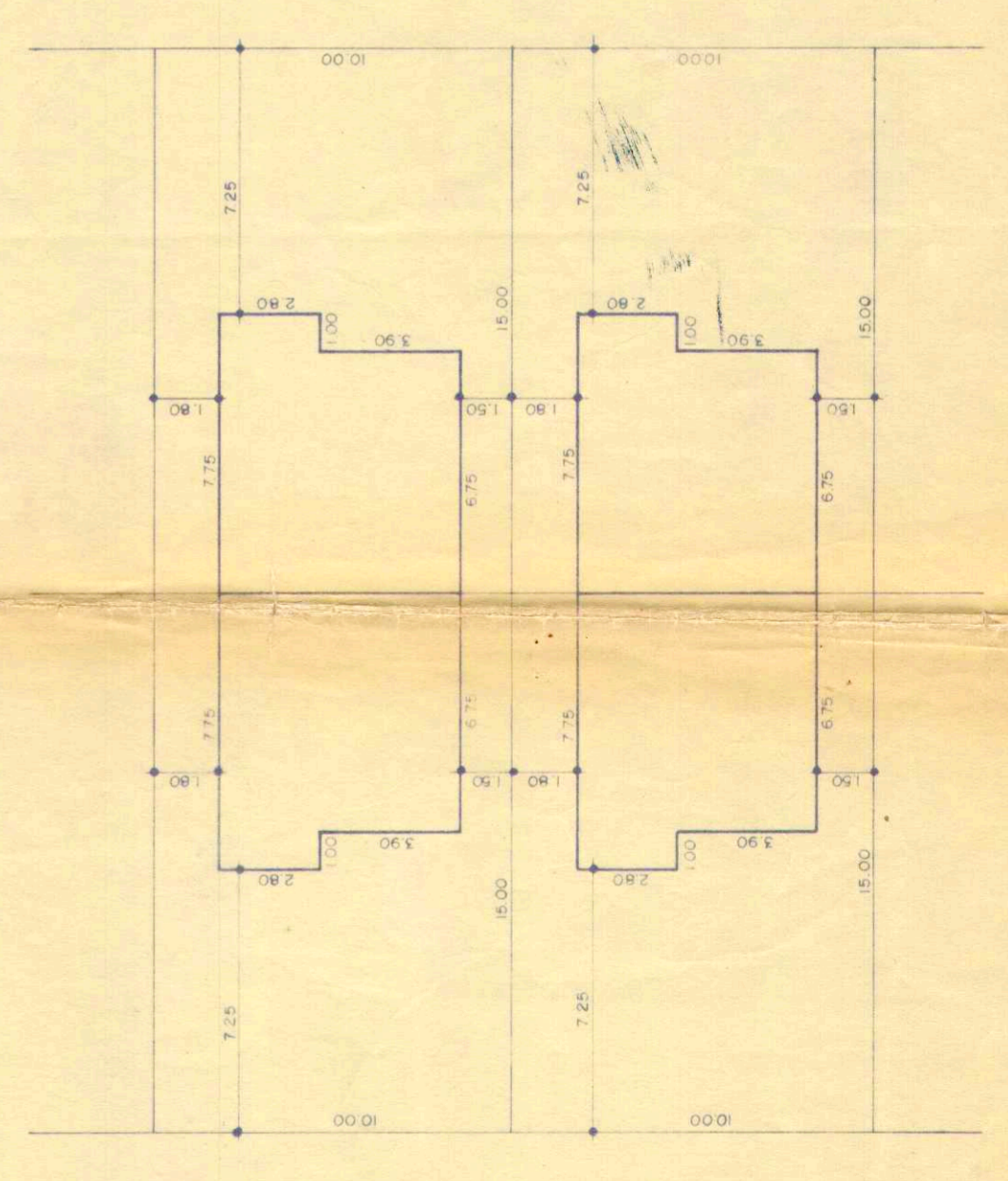

Benedito Quezini

Área da Rua Dr. Sérgio Lourenço  
Área da Rua Moreira Loureiro  
OK OK OK OK

PREFEITURA MUNICIPAL DE PRESIDENTE PRUDENTE

Projeto: PLANTA DE TERRAPLANAGEM CONJUNTO HABITACIONAL - CDH - Jardim CAMBUÍ

16

Desenhista: LUIZ JÚLIO

Arquiteto: GABRIEL SALTZAR

Engenheiro: J. B. S. / 1200

Data: 16/03/85

Desenho: 005/85

Arquivo: 81

TOTAL 17.111,43 m²