

QUADRA	ÁREA	PERÍMETRO
A	2.437,00	141,00
B	2.890,00	150,00
C	3.150,00	155,00
D	3.294,00	158,00
E	3.426,00	161,00
F	3.546,00	164,00
G	3.654,00	167,00
H	3.750,00	170,00
I	3.834,00	173,00
J	3.906,00	176,00
K	3.966,00	179,00
L	4.014,00	182,00
M	4.050,00	185,00
N	4.074,00	188,00
O	4.086,00	191,00
P	4.086,00	194,00
Q	4.074,00	197,00
R	4.050,00	200,00
S	4.014,00	203,00
T	3.966,00	206,00
U	3.906,00	209,00
V	3.834,00	212,00
W	3.750,00	215,00
X	3.654,00	218,00
Y	3.546,00	221,00
Z	3.426,00	224,00
AA	3.294,00	227,00
AB	3.150,00	230,00
AC	2.890,00	233,00
AD	2.437,00	236,00
TOTAL	50.205,00	2.800,00

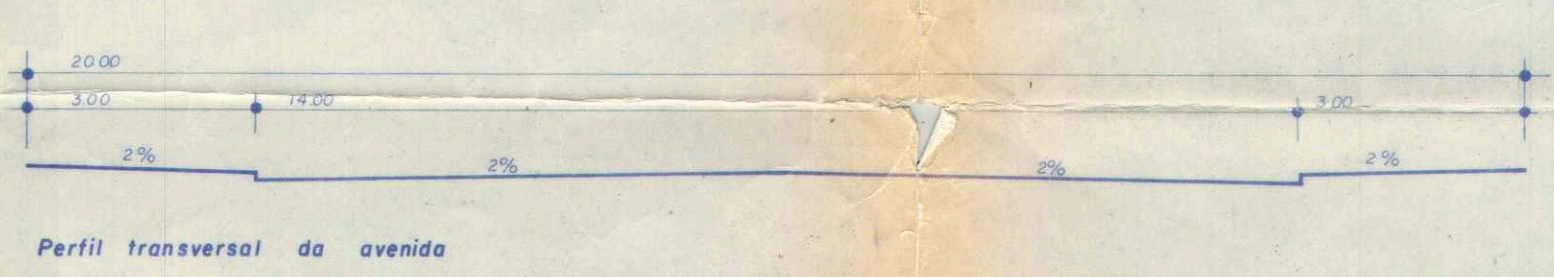

Projeto das ruas
ESC. 1:1000

Detalhe do cruzamento
ESC. 1:250

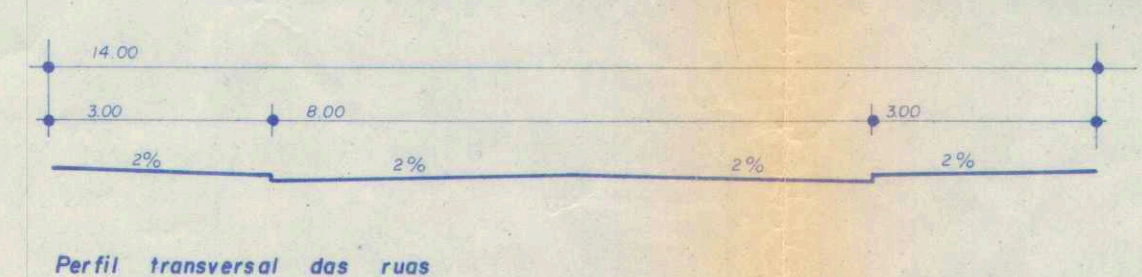
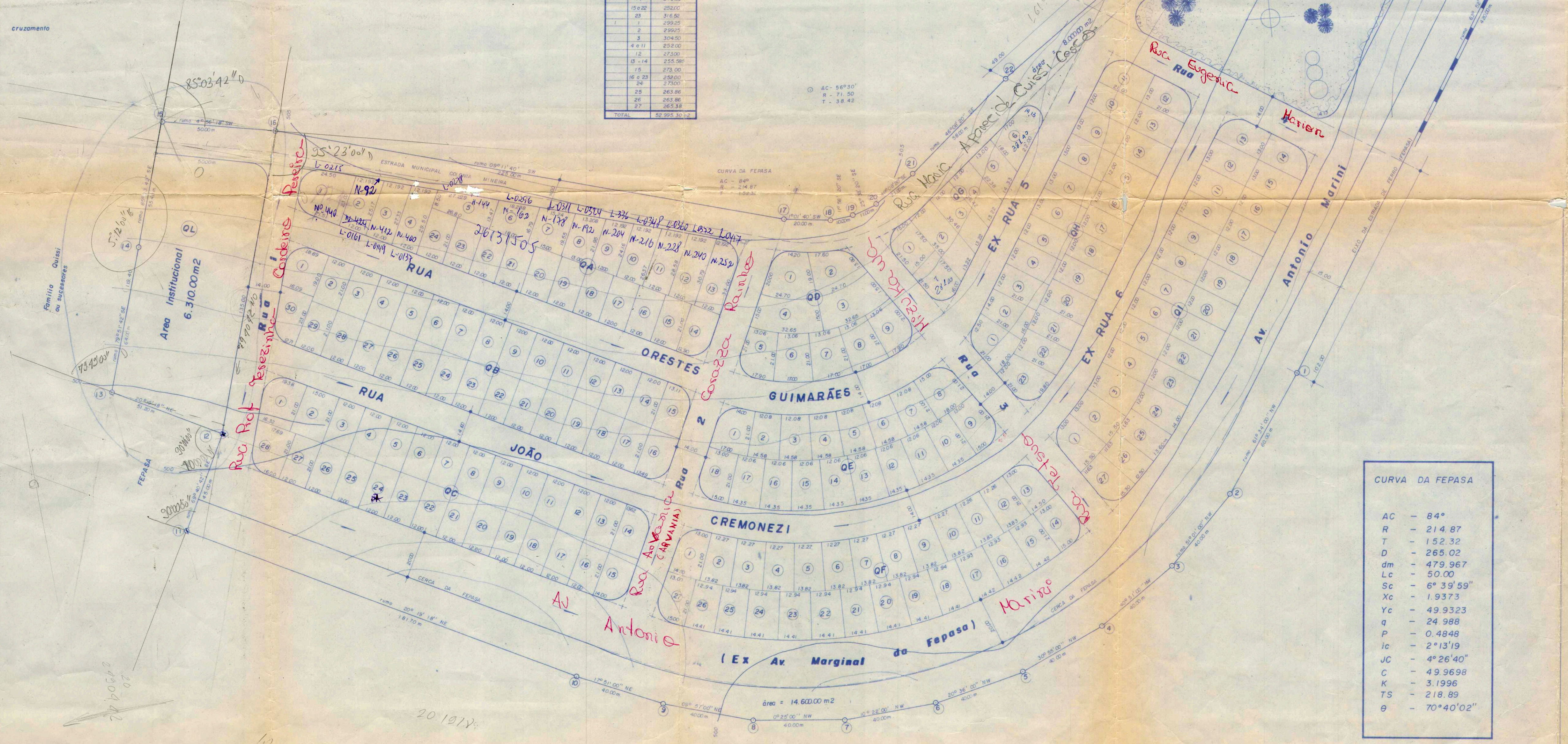

CURVA DA FEPASA

AC	- 84°
R	- 214.87
T	- 152.32
D	- 265.02
dm	- 479.967
Lc	- 50.00
Sc	- 6° 39' 59"
Xc	- 1.9373
Yc	- 49.9323
a	- 24.988
P	- 0.4848
ic	- 2° 13' 19"
JC	- 4° 26' 40"
K	- 49.9698
K	- 3.1996
TS	- 218.89
θ	- 70° 40' 02"

Projeto

Folha única
ESCALA 1:100 - 1:200

PROJETO: Levantamento plano altimétrico e locação dos lotes

DENOMINAÇÃO: Jardim Cobral

PROPRIET: COBRAL - Construtora e Incorporadora Ltda.

RESIDÊNCIA: Rua Rui BARBOS

LOCAL: Município de Pres. Prudente

LOCALIZAÇÃO: Imediações do estrado colonia mineira e fepasa

Situação

Áreas

LOTES	52.999,30m ²	45,10%
ÁREA INST.	6.310,00m ²	5,37%
DIST. LAZER	12.632,59m ²	10,75%
PARCS	45.564,50m ²	38,78%
TOTAL	117.526,39m ²	100,00%

AUTOR DO PROJETO
Paulo Hiroshi Koyanagui
ENR. CIVIL - CREG. 44.398/D
6° REG. 20

APROVADO
Presidente Prudente, 30-06-80
Eng Civil
José Gilberto Modena Mondim

DEFERIDO
Presidente Prudente, 30-06-80
Eng Civil
Sergio Roberto Mele

Prefeitura Municipal de Presidente Prudente
Coordenadoria de Obras

Projeto: Copia fiel do loteamento - Jardim Cobral

Indicados: ademar m nakashima

ESCALA: 1:100 - 1:200

10.08.13
69.3042
79.7160
79.49.001

20 1917