

# JARDIM COLINA

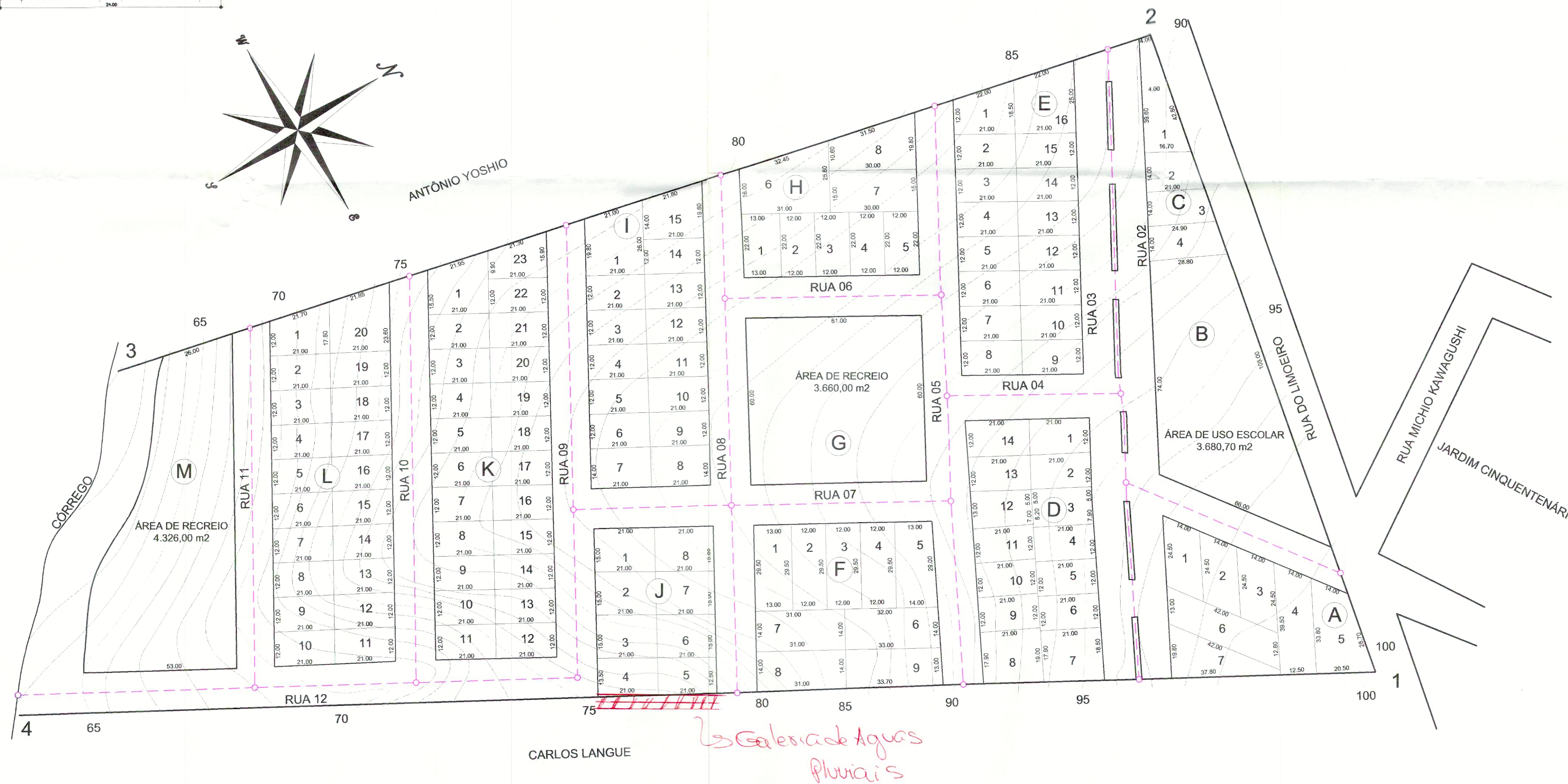

## LEVANTAMENTO PLANIALTIMÉTRICO E PLANTA FOLHA ÚNICA

Projeto..... **LOTEAMENTO PARA RESIDÊNCIAS**  
 Proprietário..... **ORGANIZAÇÃO DE IMÓVEIS LTDA**  
 Local..... **AO LADO DO JARDIM CINQUENTENÁRIO**  
 Denominação... **JARDIM COLINA**  
 Município..... **Presidente Prudente -SP**  
 Área..... **73.088,00 m.2**

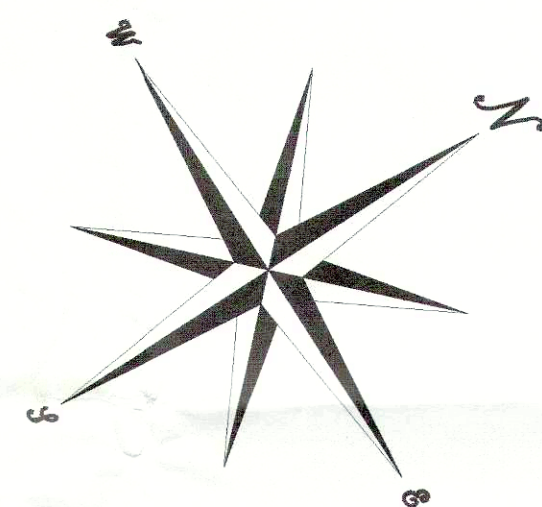
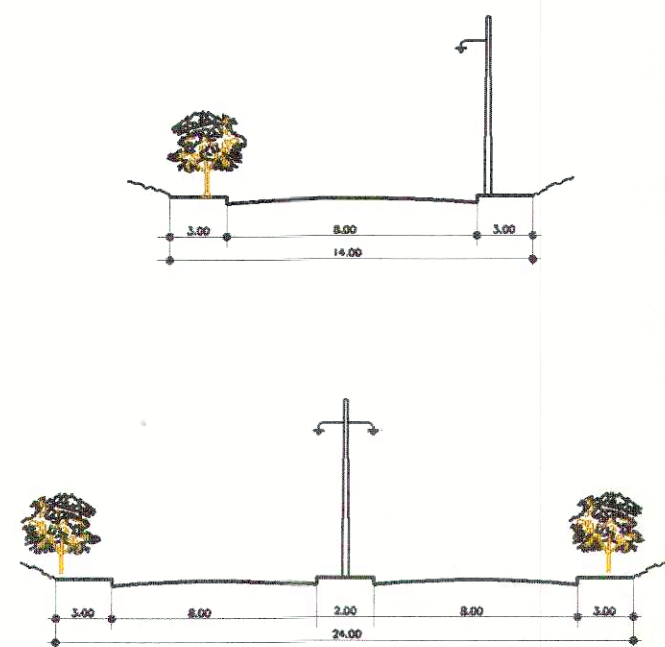
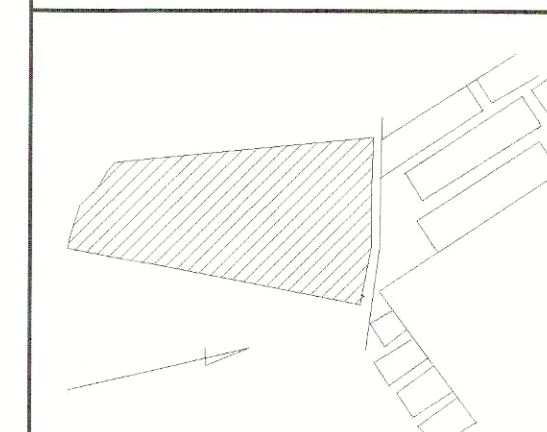

APROVADO PELA DIV. REG. DE SAÚDE  
 PRESIDENTE PRUDENTE  
 DATA: 09/08/76

**PROPRIETÁRIO: ORCAPRIL ORGANIZAÇÃO PRUDENTINA DE IMÓVEIS**

Resp. Técnico  
**J. P. MEDEIRO**

Área.....	
Área Total Loteada	
Lotes	36.469,58m <sup>2</sup>
Ruas	24.957,72m <sup>2</sup>
Lazer	7.986,00m <sup>2</sup>
Instit.	3.680,70m <sup>2</sup>
Total	73.088,00m <sup>2</sup>

APROVADO E DEFERIDO PELA  
 PREFEITURA MUNICIPAL DE  
 PRESIDENTE PRUDENTE  
 DATA: 17/10/76

Prefeitura Municipal de Presidente Prudente  
 Secr. Munic. de Planejamento Urbano e Habitação  
 Setor de Geoprocessamento e Cartografia

projeto: Cópia fiel da Jardim Colina

Administração Agrícola de Oliveira Lima Fª

EDIÇÃO	SECRETARIA	GEOPROCESSAMENTO	data	Nº
fernando p. castilho	cristina marlins domingos de oliveira	josé enzo lapuerta	21/02/2002	26