

DETALHE LOCAÇÃO Avenida Marginal

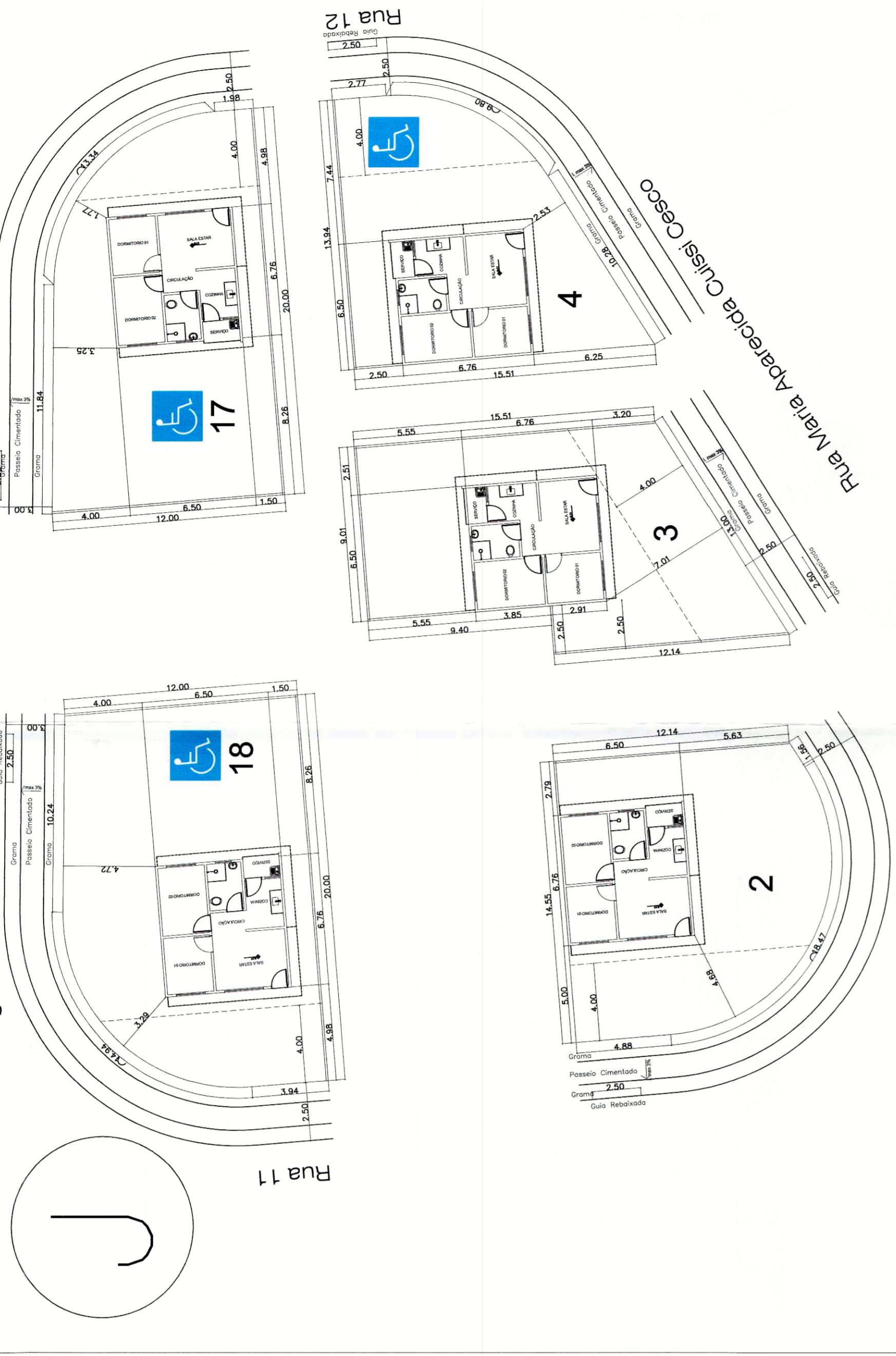

DETALHE LOCAÇÃO

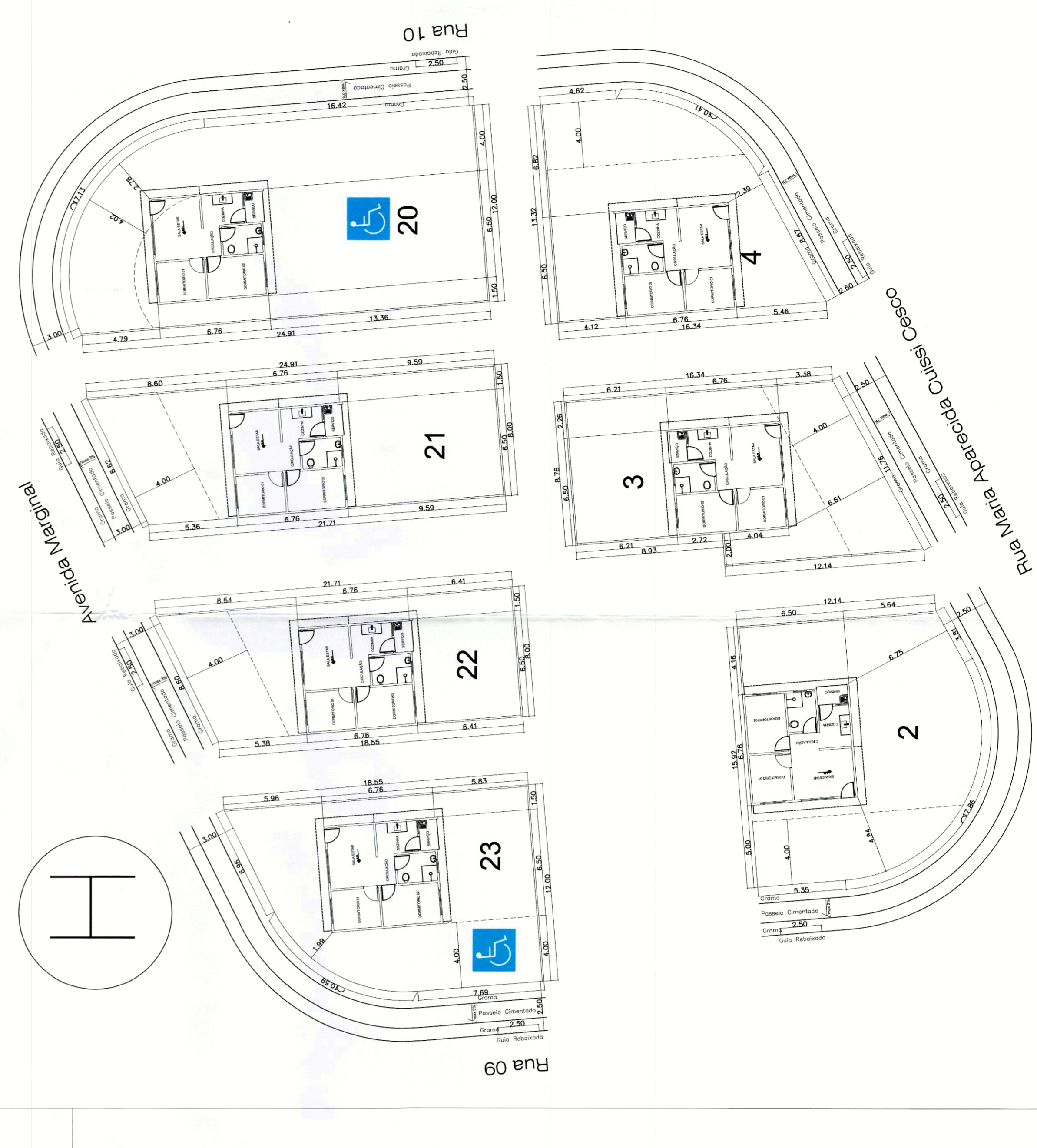

DETALHE LOCAÇÃO Avenida Marginal



DETALHE LOCAÇÃO

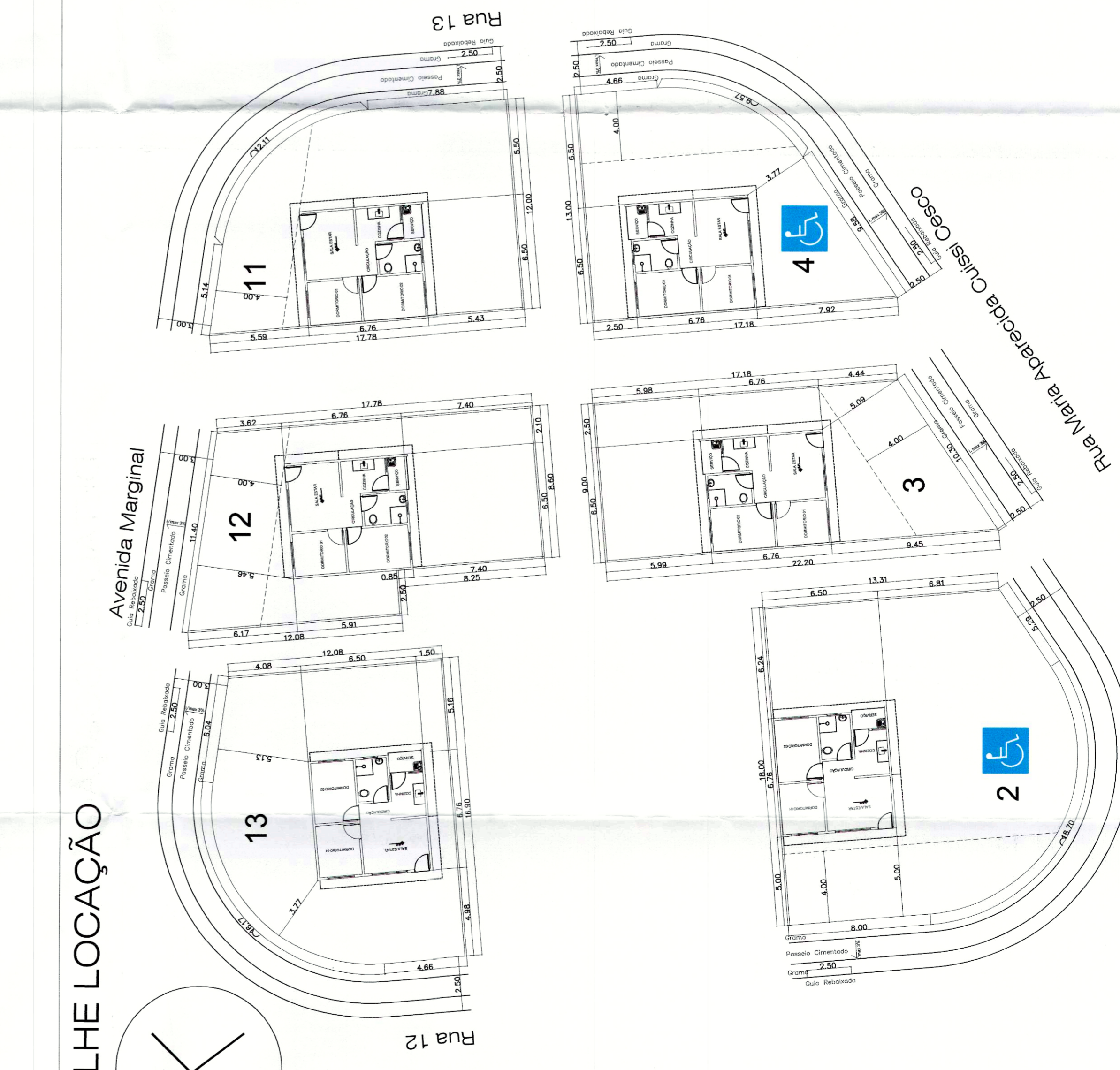

DETALHE VAGA VEICULO

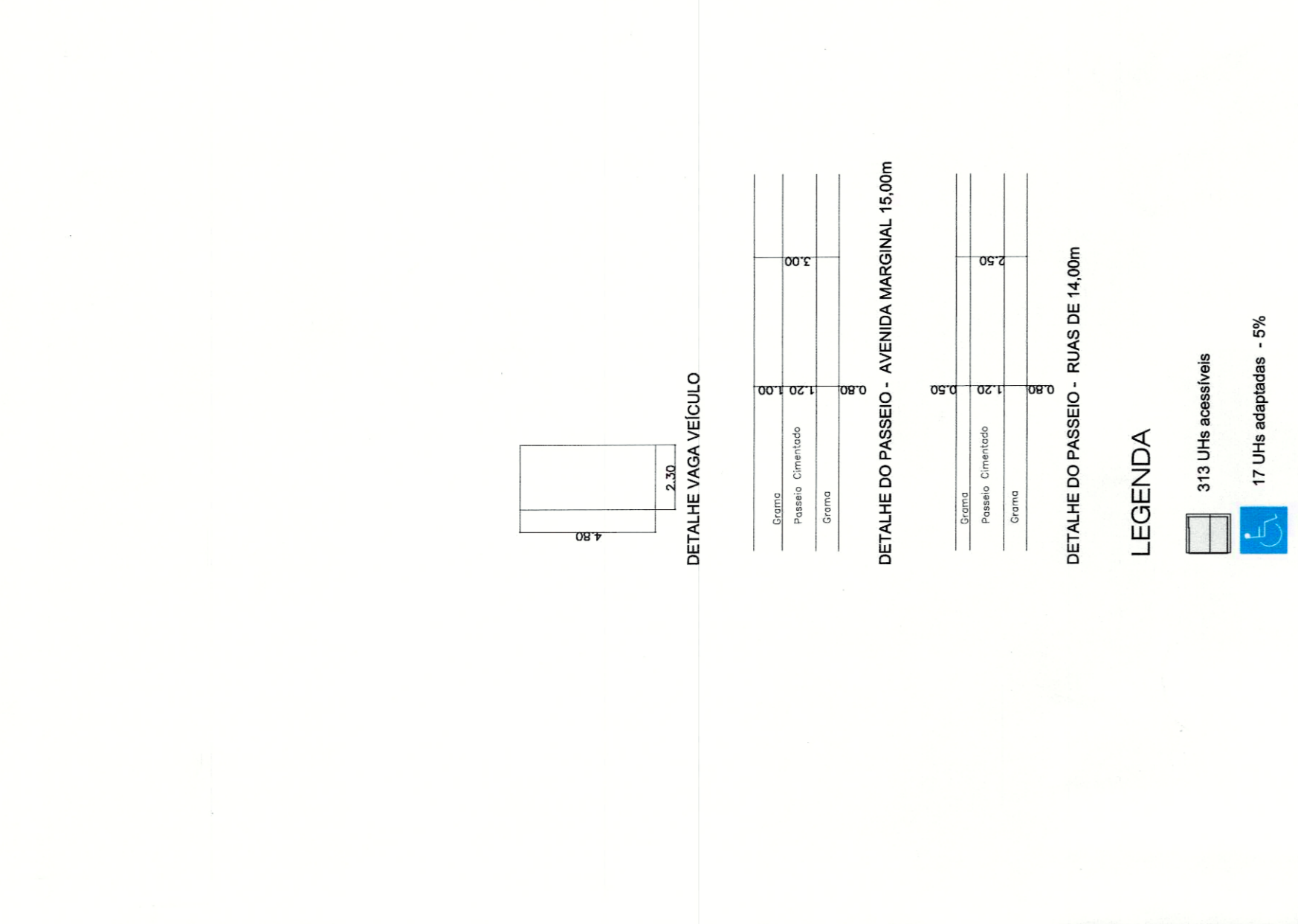

**NOTA**

ACESSIBILIDADE DE PESSOAS PORTADORAS DE DEFICIÊNCIA FÍSICA - CONFORME AS NORMAS DA ABNT NBR-9050/04, NBR-9061/04 E NBR-9152/04, NA VERSÃO DE 2004, COM AS ATUALIZAÇÕES EM SEUS ANEXOS.

**LOCAÇÃO DAS UHS**

PROJETO: CONSTRUÇÃO DE RESIDENCIAL HORIZONTAL COM 350 UNIDADES CONJUNTO HABITACIONAL PANORAMA Social - Programa Minha Casa, Minha Vida

PROPRIETÁRIO: CAS CONSTRUTORA LUB

ENGENHEIRO: R. AGOSTINHO CANTU PINTO, BAIRRO BIRITANTA - SÃO PAULO

LOCAL DA OBRA: Rua Maria Aparecida Cuiabá Cesco

BAIRRO: Sem Denominação 1

CIDADE: PRESIDENTE PRUDENTE - SP

REF. CADASTRAL: 22.8.144.010001.1

Zona: Zona 2

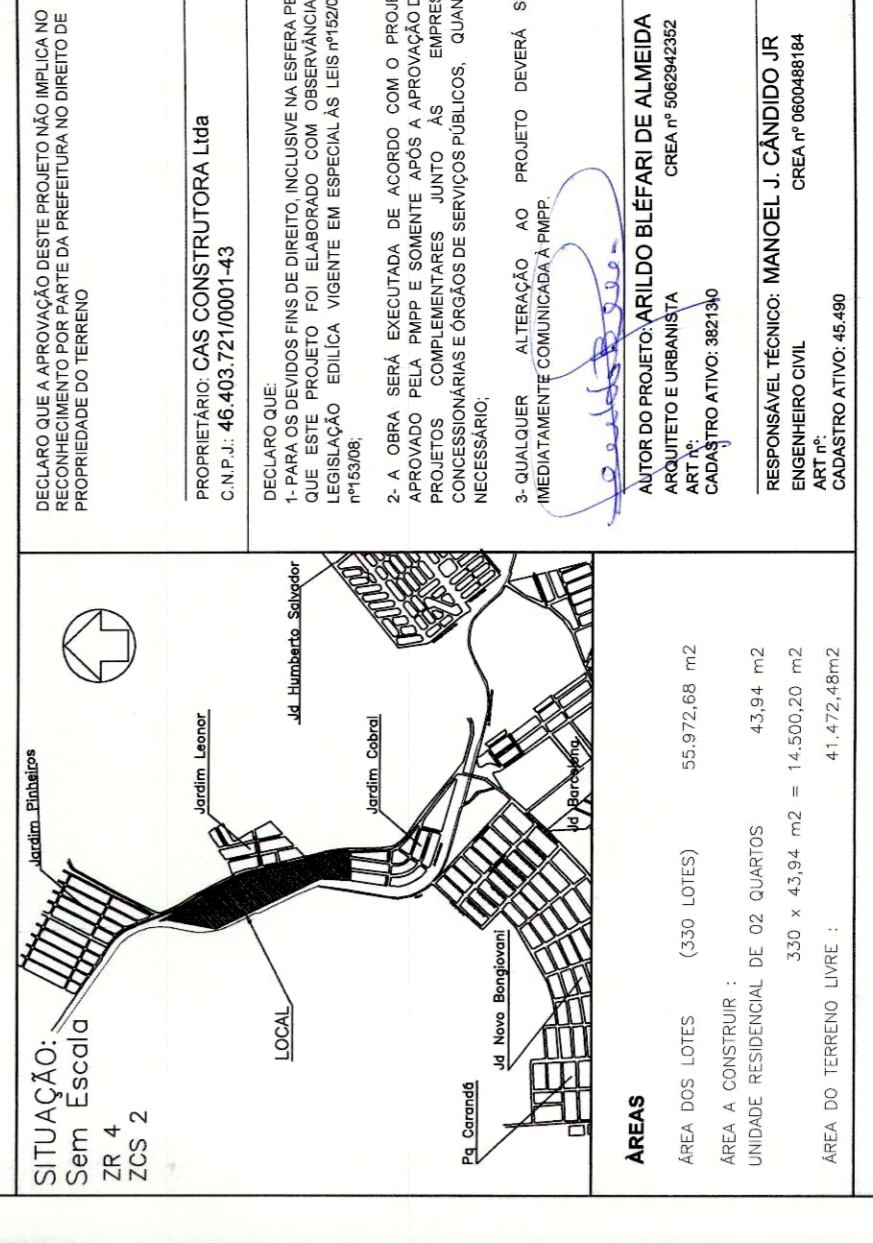

**APROVADO**

Projeto aprovado em 02/03/2024

**DEFERIDO**

Projeto aprovado em 08/03/2024

Engenheiro Responsável: MAURO DOS SANTOS FILHO

Engenheiro Municipal: Engenheiro Municipal

Engenheiro Responsável: MABEL T. CANDELO JR.

Engenheiro Municipal: Engenheiro Municipal