

PROJETO: PROJETO DE UM LOTEAMENTO JARDIM SATELITE
 PROPRIETÁRIO: GILBERTO DE AQUINO
 PREFEITURA MUNICIPAL "PAÇO FLORIVALDO LEAL"
A P R O V A D O
 RESIDÊNCIA: DEMOCRATA 160
 LOCAL: ESTRADA P/OCA
 PRES. PRUDENTE - SP
 ESCALA 1:1000 - 1:100 - 1:50

Devido à interseção, revê-lo e o alinhamento de acordo com a Lei Municipal 210/80 e a Lei Federal 3706/79. A inobservância do projeto aprovado, implicará em penas previstas pelas Leis citadas.
 Presidente Prudente, 15/1/83

Eng.º José Gilberto M. 771/Cond. Ur
 Prefeitura Municipal

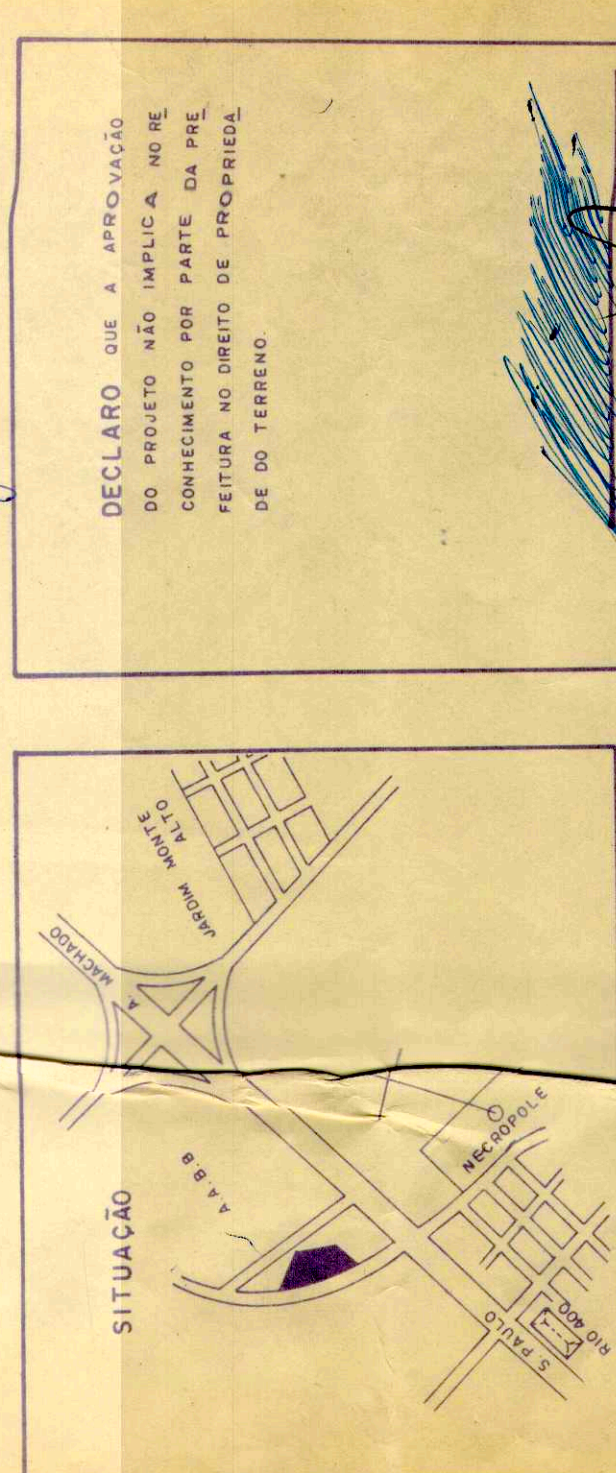

DECLARO QUE A APROVAÇÃO DO PROJETO NÃO IMPLICA NO RECONHECIMENTO POR PARTE DA PREFEITURA DO DIREITO DE PROPRIEDADE DO TERRENO.

PROPRICIETÁRIO
 DIRCEU DE SOUZA GAMEIRO JR
 ENGENHEIRO CIVIL R63 PONSANEL PR
 PROJETO - CREA 57.264/D INSCRIÇÃO MUNICIPAL 12.285

ÁREAS
 DOS LOTES 14.872,50 m² - 43,70%
 DO ARRUAAMENTO 19.039,61 m² - 40,65%
 SIST. LAZER 3.643,49 m² - 10,63%
 DA ED. PÚBLICAS 1.720,13 m² - 5,02%
TOTAL 34.275,73 m² - 100%

ART 2255

A P R O V A D O
 Prefeitura Municipal "Paço Florivaldo Leal"
 Presidente Prudente, 15/1/83

DEFERIDO
 Prefeitura Municipal "Paço Florivaldo Leal"
 Presidente Prudente, 15/1/83

Chefe da Seção Normativa de Projetos Particulares
 José Gilberto M. 771/Cond. Ur
 Engenheiro Civil - CREA 57.264/D
 Engenheiro Civil - Prefeitura Municipal
 Engo. João A. Carballi Paiva

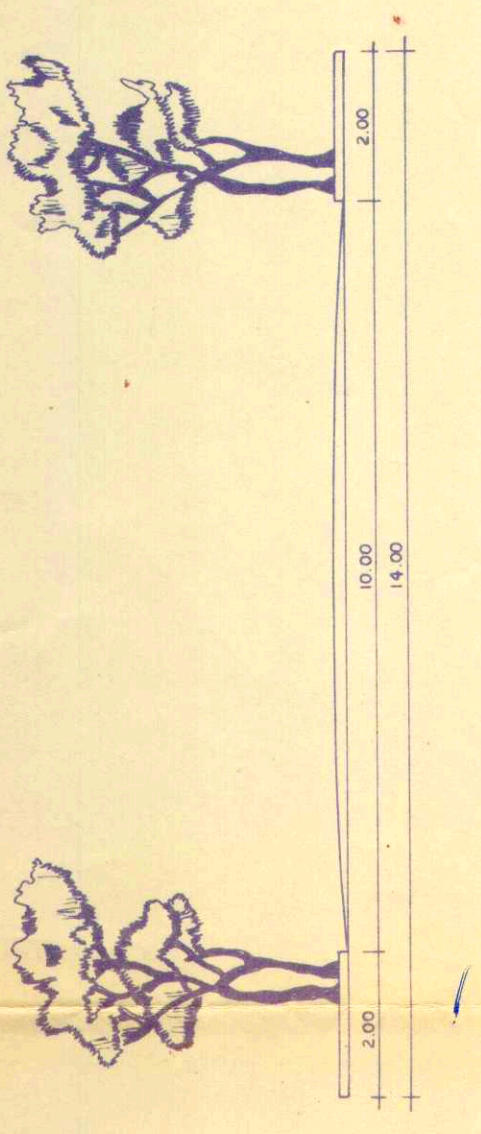

Nº	LOTES	56
Nº	QUADRAS	03
	LOTE MAIOR	411,00 M²
	LOTE MENOR	252,00 M²

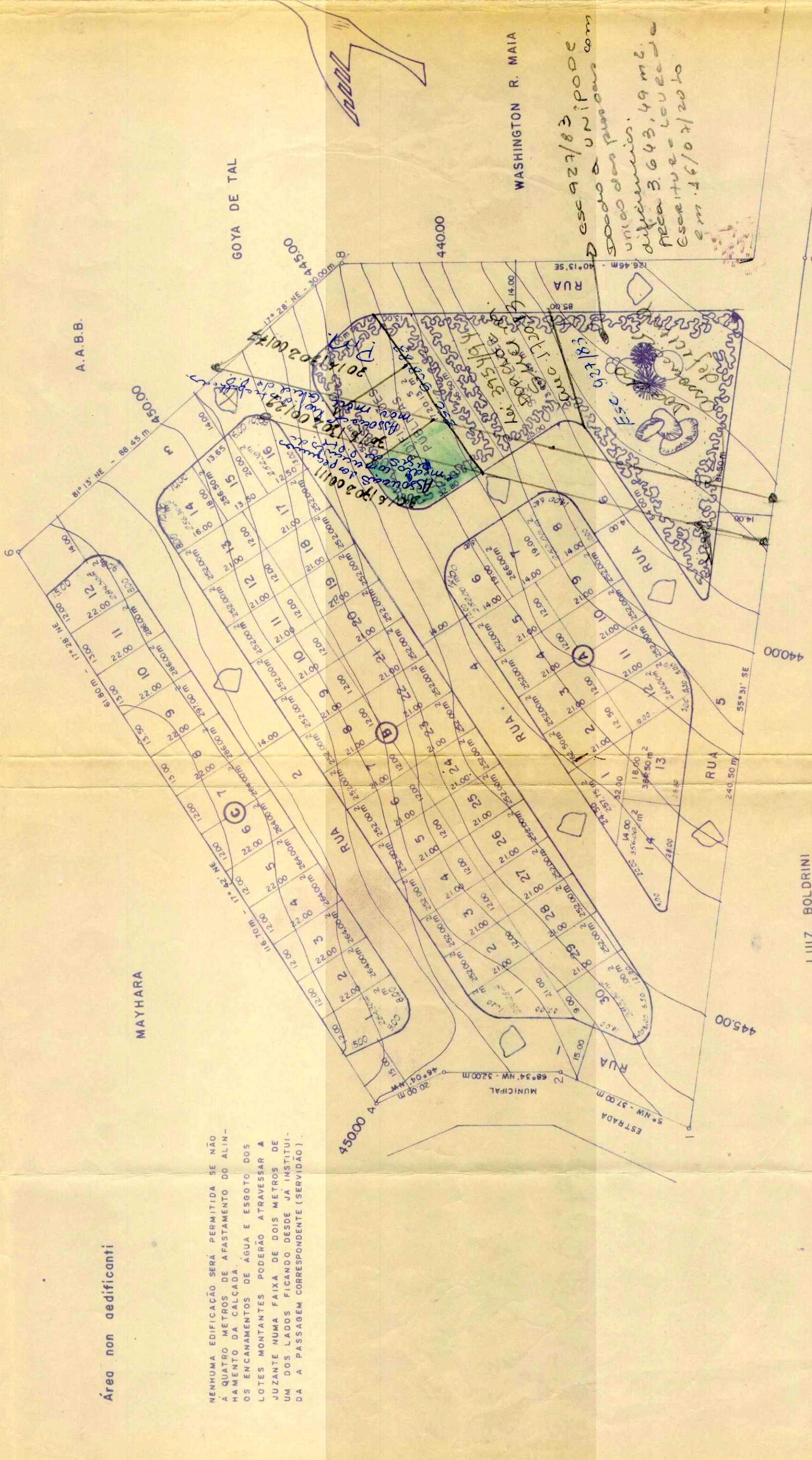
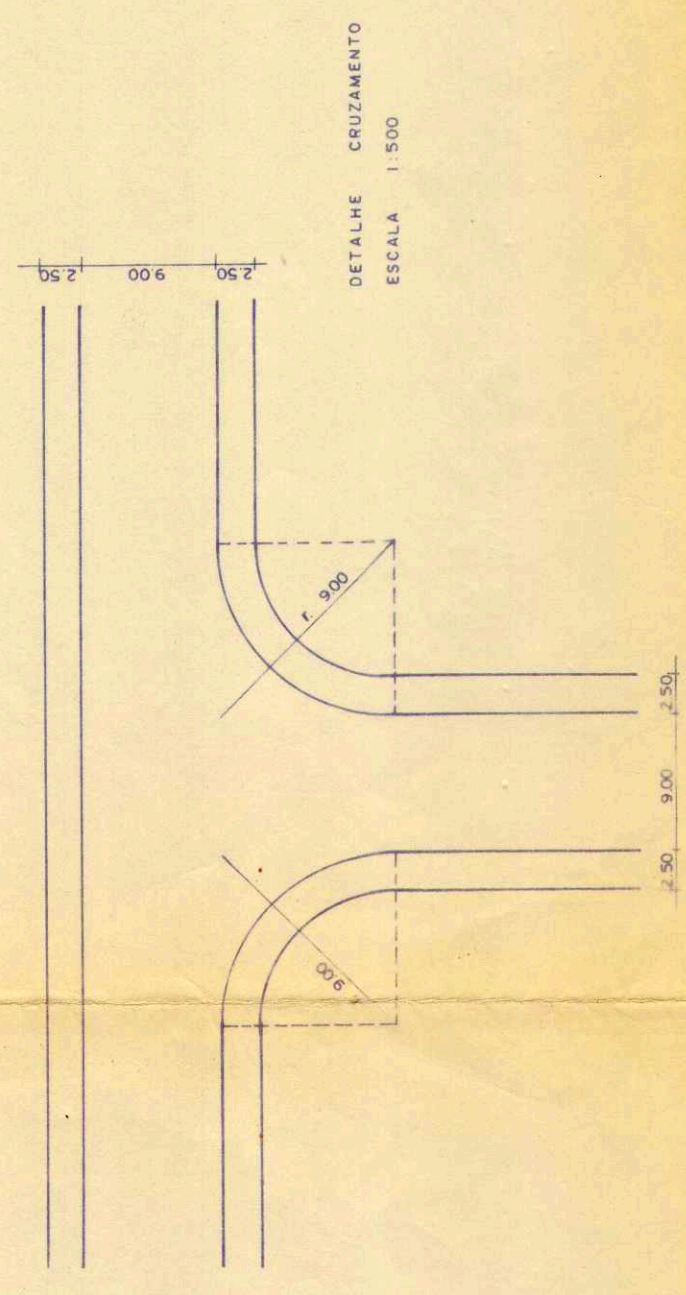

NINGUMA EDIFICAÇÃO SERÁ PERMITIDA SE NÃO À QUATRO METROS DE AFASTAMENTO DO ALINHAMENTO DA CALÇADA.
 OS ENCANAMENTOS DE ÁGUA E ESGOTO DOS LOTES MONTANTES PODERÃO ATRAVESSAR A JUZANTE NUMA FAIXA DE DOIS METROS DE UM DOS LADOS FICANDO DESDE JÁ INSTITUIDA A PASSAGEM CORRESPONDENTE (SERVIDÃO).