

FURQUIM - FAZ. SÃO JOSÉ

ANTONIO MACHADO DA SILVA

MEDIDAS DO PROJETO

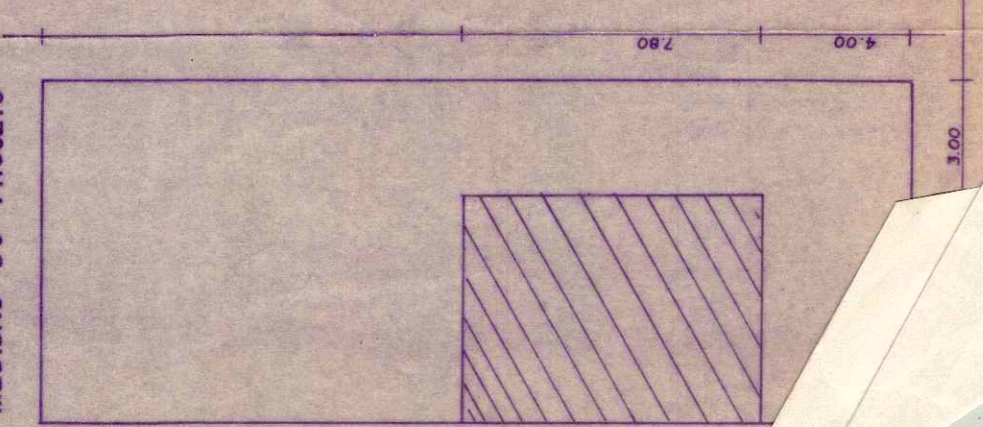

PROJETO COMPLETO

FOLHA ÚNICA 41/100

PROJETO — IMPLANTAÇÃO DE ÁREA PÚBLICA OCUPADA
 PROPRIETÁRIO — PREFEITURA MUNICIPAL
 LOCAL — JARDIM SUMARÉ - PRES. PRUDENTE - S. P.

ESCALA — 1/100

SITUAÇÃO S/ ESCALA

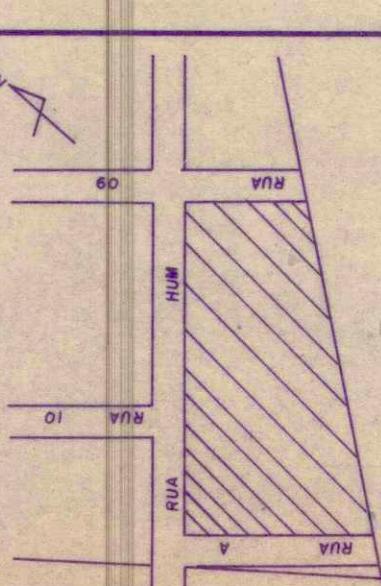

[Signature]
 PROPRIETÁRIO

ÁREAS

LOTES (41)	10.256,79 m ²
ÁREA REMAN.	373,39 m ²
V. CIRCULAÇÃO	3.570,21 m ²
TOTAL	13.827,00 m ²

[Signature]
 RESPONSÁVEL TÉCNICO
 PREFEITURA MUNICIPAL P. PTE.

DEFERIDO

Prefeitura Municipal "Paço Florivaldo Leal"
 Presidente Prudente, 21.06.1993
 Eng.ª CRISTINA MARTINS DOMINGOS DE OLIVEIRA
 Secretária de Educação e Ação Comunitária

APROVADO

Prefeitura Municipal "Paço Florivaldo Leal"
 Presidente Prudente, 21.06.1993
 Eng.º SERGIO KOOJI HAYASHIDA
 Diretor de Urbanismo