

DETALHE DO CRUZAMENTO
esc. 1:500

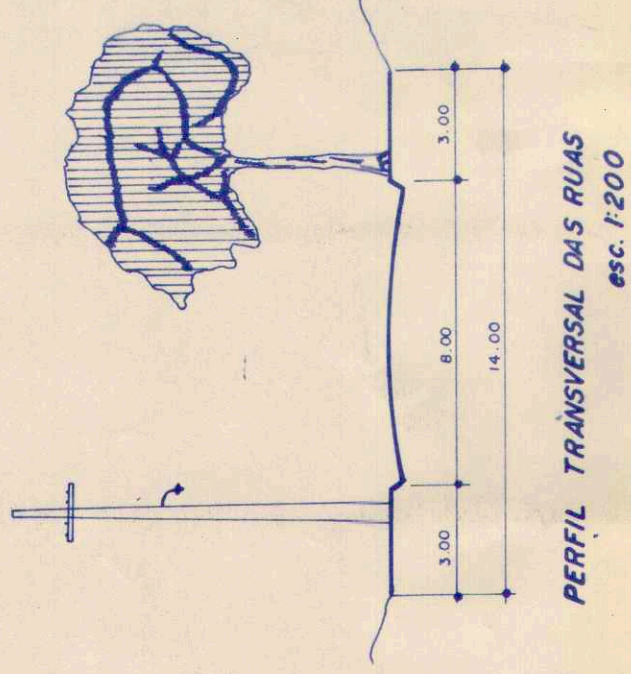

PERFIL TRANSVERSAL DAS RUAS
esc. 1:200

PERFIL LONGITUDINAL DO PROLONGAMENTO DA RUA "M"

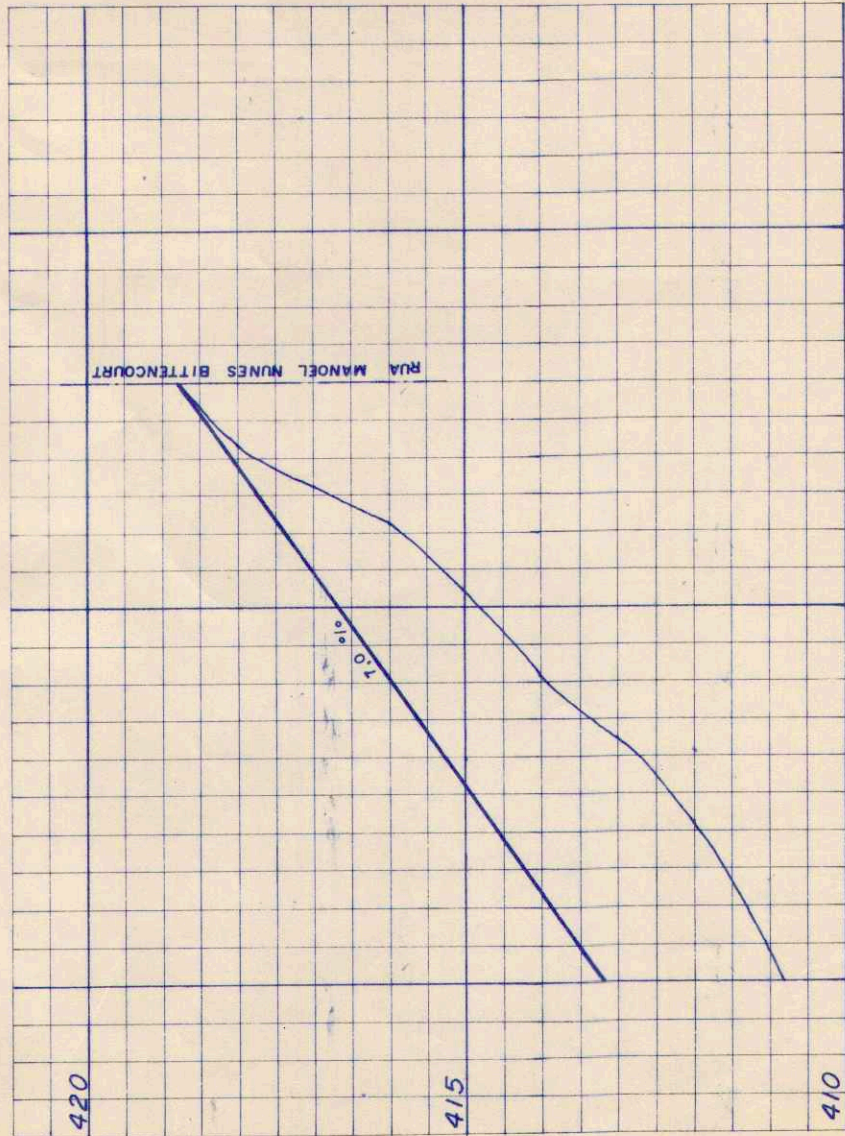

ESCALAS: H = 1:1000
V = 1:100

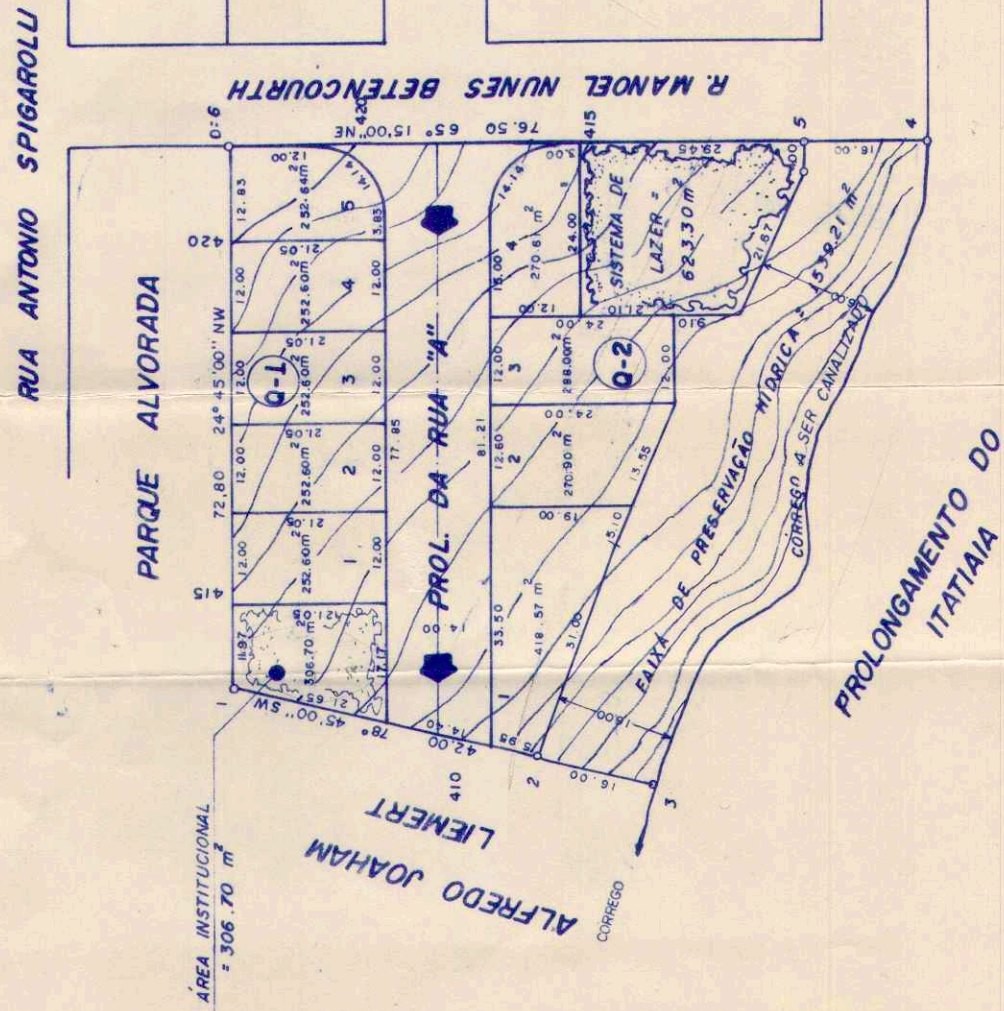

PLANTA esc. 1:1000

ÁREAS

QUADRA	LOTE	ÁREA	TOTAL
01	1,2,3,4	252.60 m ²	1263.04 m ²
	5	252.64 m ²	
	1	418.57 m ²	
	2	270.90 m ²	
	3	288.00 m ²	
02	4	270.61 m ²	1.248.08 m ²
	LOTES = 2.511.120 m ² - 40.974%		
	SISTEMA DE LAZER = 1.148.200 m ² - 18.735%		
	ÁREA INSTITUCIONAL = 623.300 m ² - 10.171%		
FAIXA DE PRESERVAÇÃO AMBIENTAL = 306.270 m ² - 5.004%			
FAIXA DE PRESERVAÇÃO URBANA = 1.529.210 m ² - 25.116%			
TOTAL = 6.128.530 m ² - 100.000%			
MAIOR LOTE = 418.57 m ²			
MENOR LOTE = 254.69 m ²			
LOTE MAIOR DECLIVIDADE, FUNDOS 0,2 L. 03			



PROJETO: PROLONGAMENTO DO PARQUE ALVORADA

PROJETO: URBANIZAÇÃO DE UMA ÁREA (PROLONGAMENTO DO PARQUE ALVORADA - II)
 PROPRIETÁRIO: INCORPORADORA SÃO JOSÉ S/C LTDA.

ENCOMENDADO: RUA JOAQUIM NABUCO, 788 SALA 08
 LOCAL DA OBRA: ANEXO AO PARQUE ALVORADA

MUNICÍPIO: PRES. PRUDENTE
 ESTADO: SÃO PAULO

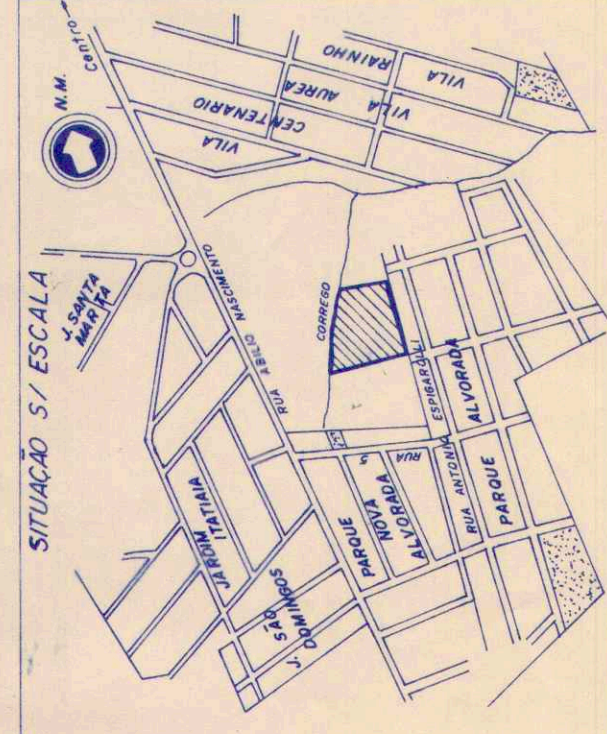

ESCALAS: INDICADAS

PROPRIETÁRIO: INCORPORADORA SÃO JOSÉ S/C LTDA.
 CEC. 49.843.232/0001-00

Assessor de Planejamento
 Rub. de Func. 1070053/5
 Fis. 05

ART - 413624

APROVADO
 Prefeitura Municipal "Paço Florivaldo Leal"
 Presidente Prudente, 09/04/1990
 Eng.º José Roberto de Brito Lima
 ENGENHEIRO CIVIL
 DEFERIDO
 Prefeitura Municipal "Paço Florivaldo Leal"
 Presidente Prudente, 09/04/1990
 Assessor de Planejamento
 Ricardo Aquilino Coradada