

DETAILHE DO CRUZAMENTO
ESCALA 1:500

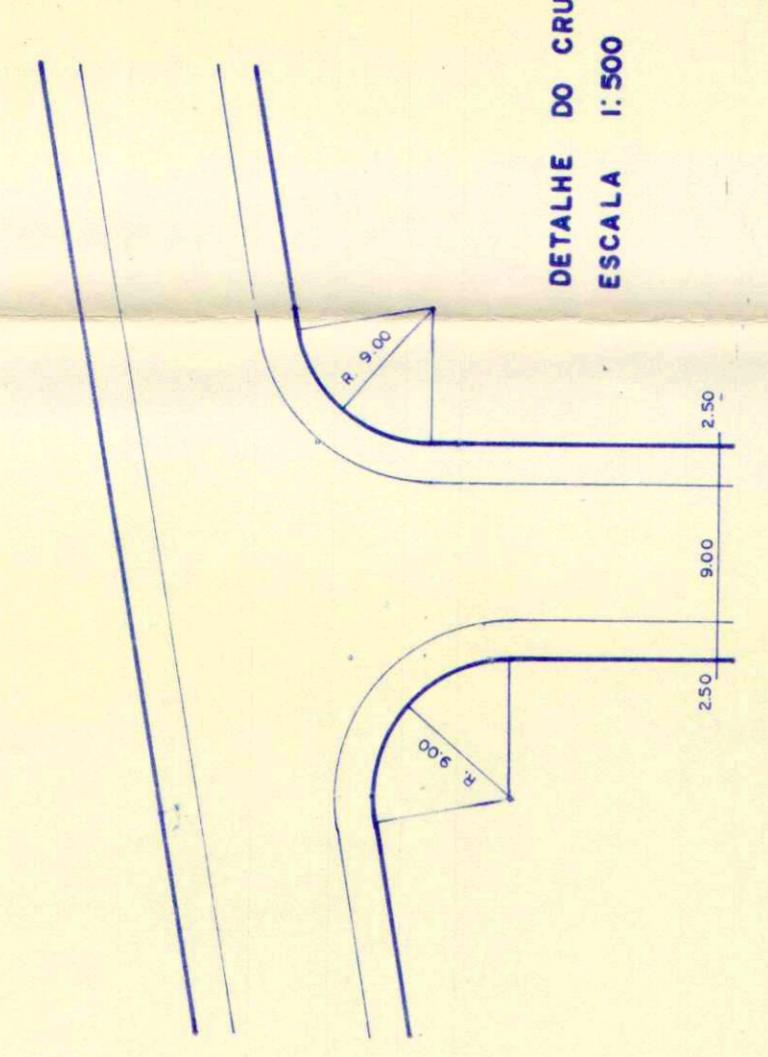

DETAILHE DO CRUZAMENTO
ESCALA 1:500

Parque das Cerejeiras

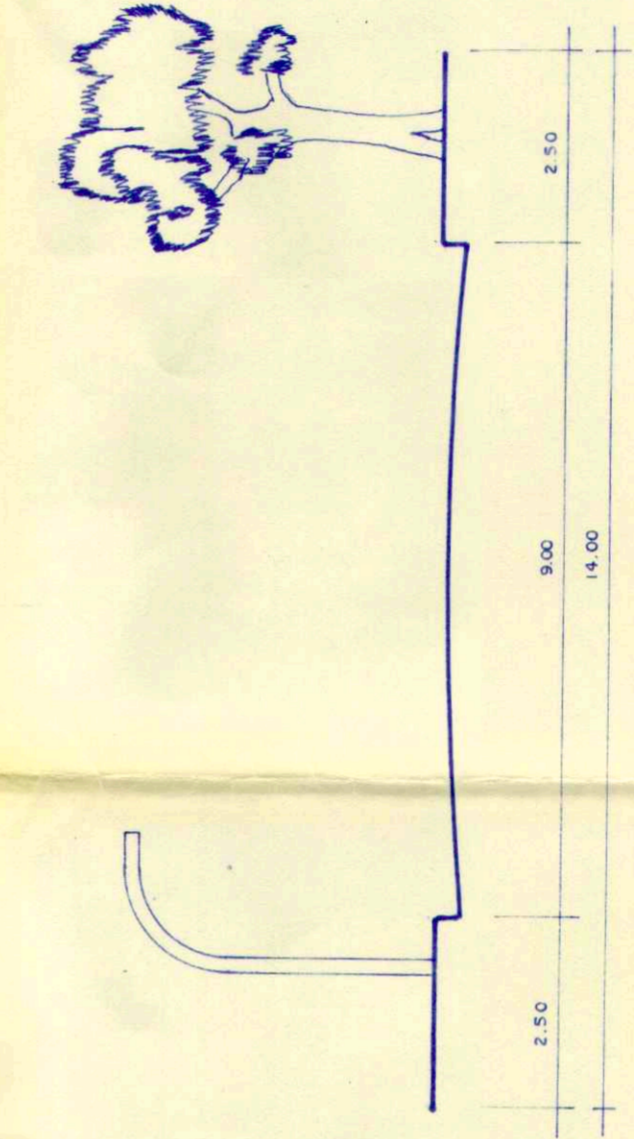

CORTE TRANSVERSAL - RUA

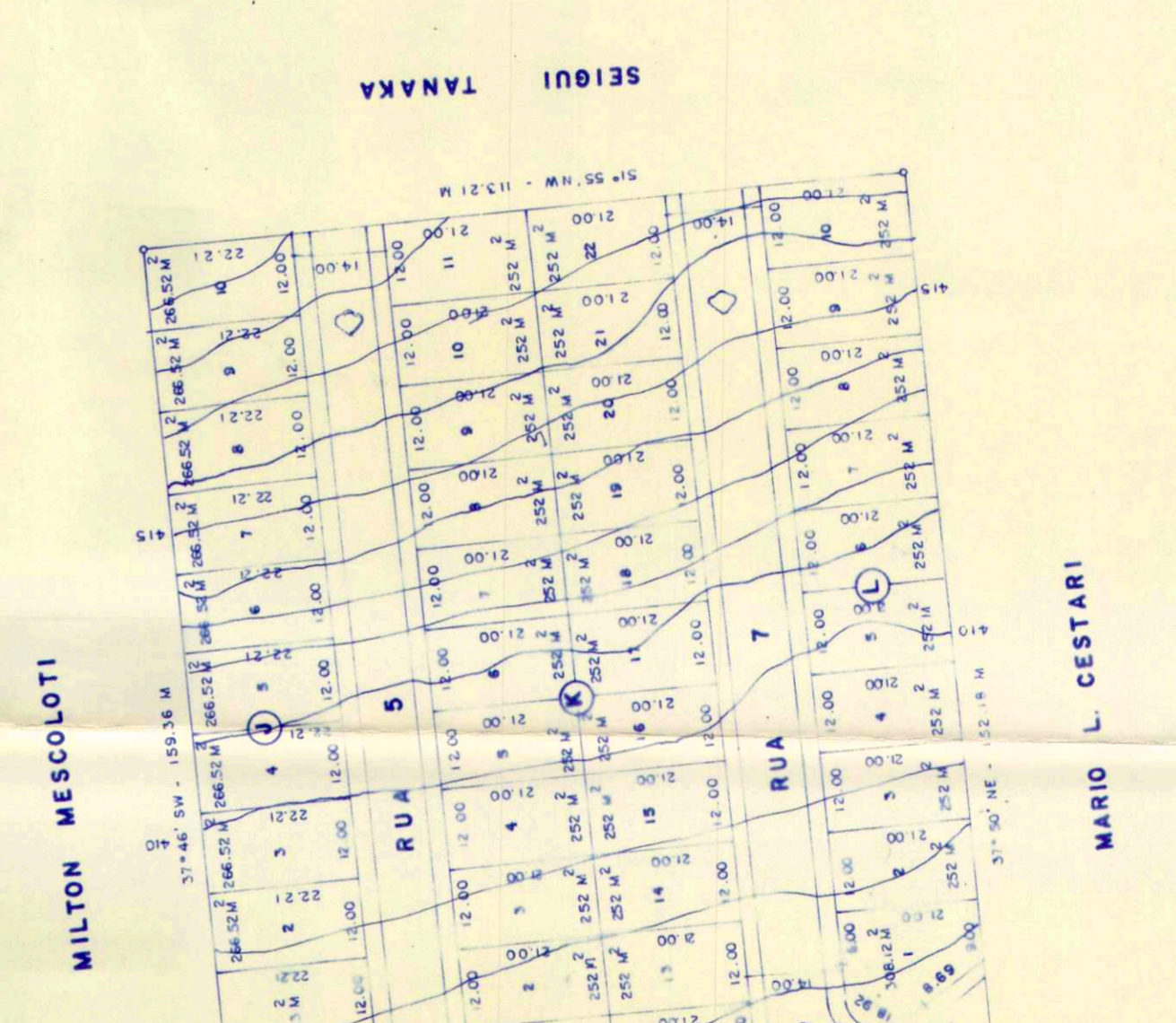

| Nº | QUADRAS | 14 |
|----|------------|-----------|
| Nº | LOTES | 219 |
| Nº | LOTE MAIOR | 460.13 m² |
| Nº | LOTE MENOR | 251.62 m² |

ÁREA NON AEDIFICANTI
MÍNIMA: 400 M DE DISTÂNCIA DO ALINHAMENTO DA CALÇADA.
MÍNIMA: 100 M DE DISTÂNCIA DO ALINHAMENTO DA CALÇADA.
MÍNIMA: 100 M DE DISTÂNCIA DO ALINHAMENTO DA CALÇADA.
MÍNIMA: 100 M DE DISTÂNCIA DO ALINHAMENTO DA CALÇADA.
MÍNIMA: 100 M DE DISTÂNCIA DO ALINHAMENTO DA CALÇADA.

PROJETO COMPLETO

DE UM LÔTEAMENTO
MANGABEIRA - INCORPORADA E EMPREENDIMENTOS IMOBILIÁRIOS S/C LTDA
RUA JOAQUIM MABUCCO - 208
JUNTO AO JARDIM COLINA
PRES/PRUDENTE
ESTADO - S. PAULO

SITUAÇÃO S7 ESCALA JARDIM COLINA

DECLARO QUE A APROVAÇÃO DO PROJETO / OBRAS E SERVIÇOS DE ENGENHARIA E ARQUITETURA DA PREFEITURA NÃO DETERMINA O DIREITO DE PROPRIEDADE DO TERRENO.

PROPRIETÁRIO: DIRCEU DE SOUZA GAMEIRO JR.
CREA 57.284/D-8º R
AUTOR DO PROJETO E RESPONSÁVEL TÉCNICO.

ÁREAS:
LOTES: 58.549,87 m² 48,39%
RUAS: 56.937,13 m² 50,56%
SIST DE LAZER: 12.139,76 m² 10,03%
ÁREA INSTITUCIONAL: 6.271,24 m² 5,19%
FAIXA DE PROTEÇÃO: 1.058,00 m² 0,92%
TOTAL: 121.000,00 m² 100,00%

A. S. T. 182204

PRÉFECTURA MUNICIPAL "PAÇO FLORIVALDO LEAL"
CIVIL
A PROVA DA
Desenho e implantação executar o loteamento de acordo com o Plano Diretor Municipal nº 240/90 e Lei Federal nº 6766/79. A concessão do loteamento e o projeto aprovado, implicará em obrigações legais e financeiras para o loteado. Presidente Prudente, 12 de Maio de 2010.

Eng.º José Gilberto M. Mendes
Arquiteto Registrado em OAB

DEFERIDO