

DEE N

RUA ANTÔNIO MATHÉUS

RUA RAMON BARRIOS

02-N

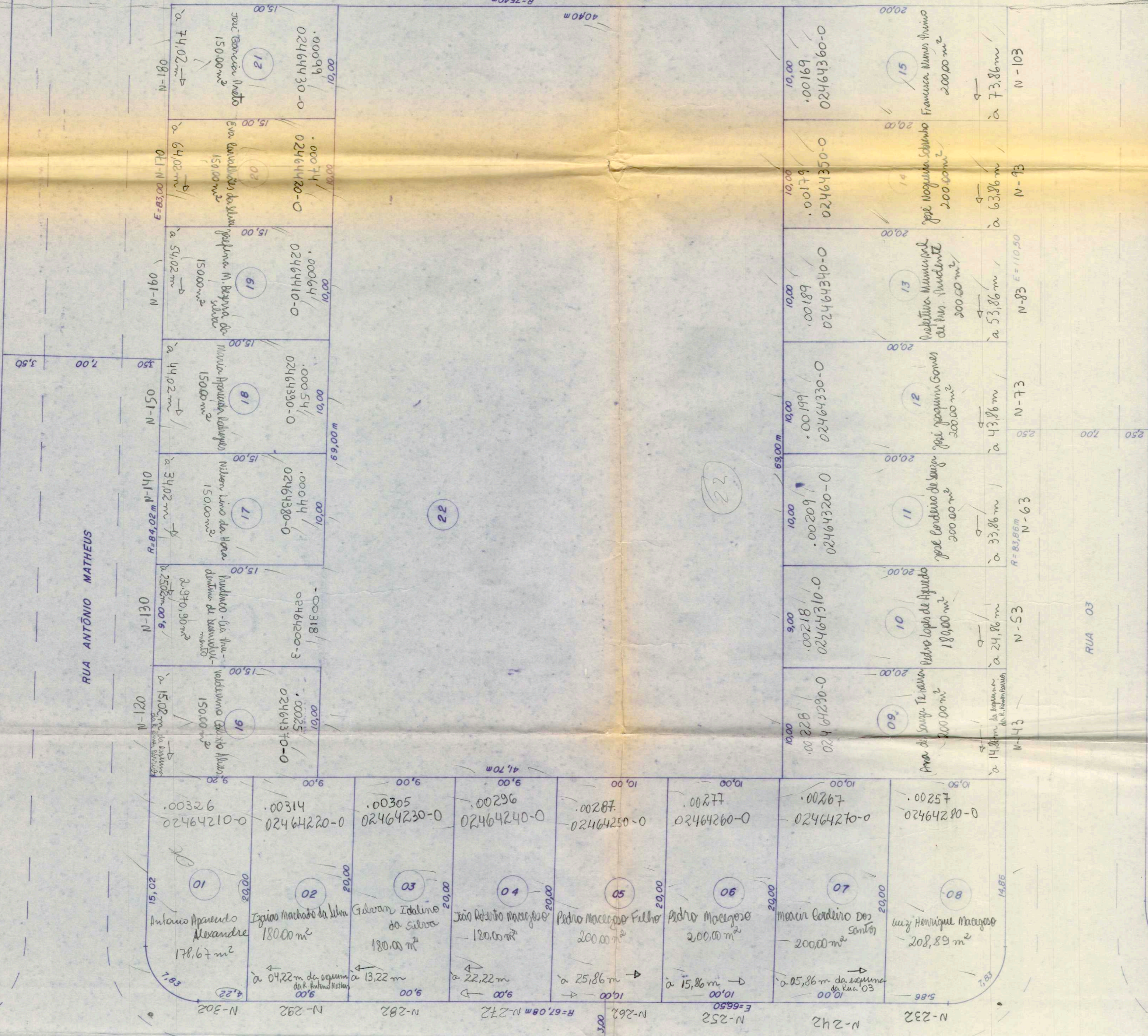

Parque São José

273.4.0603...

273.4.0603...

TÍTULO
PROJETO DE LEVANTAMENTO
02

PROJETO
LEVANTAMENTO DE UMA ÁREA URBANA
PRUDENCO-COMP. PRUD. DE DESENVOLVIMENTO
PARQUE FURQUIM
CONDE
PRES. PRUDENTE
ESCALA
1:250

SITUAÇÃO S/ ESCALA

ÁREAS

LOTES	M²	LOTES	M²
01	178,97	11-15	200,00
02-04	180,00	16-21	180,00
05-07	200,00	22	200,00
08	208,89	TOTAL	6.778,48m²
09	200,00		
10	180,00		

ÁREA REAL --- 6.778,48m²
ÁREA DA ESCRITURA --- 6.600,00m²

ART.

MFFleurentina
 C.B.C. - 48.812.848 / 0001-B3
 EAB. C. ---

APROVADO
 Prefeitura Municipal "Paço Florivaldo Leal"
 Presidente Municipal: *[Signature]* 27/05/1990
 Presidente do Conselho Municipal de Planejamento: *[Signature]*

DEFERIDO
 Prefeitura Municipal "Paço Florivaldo Leal"
 Presidente Municipal: *[Signature]* 27/05/1990
 Presidente do Conselho Municipal de Planejamento: *[Signature]*