

D.T.I. - P. 27

P.M.P. Prudentina
N.º 330118
FIS. 21

PROJETO
PARQUE NOVO ALVORADA.

PROPRIETÁRIO
ORGAPRIL

Seção Normativa de Projetos Particulares
Eng.º Civil José Gilberto Motta Mendonça
- CHIEFE -

LOCAL
RUA ABILIO NASCIMENTO, prox. do P. ALVORADA.

J. ITATIAIA

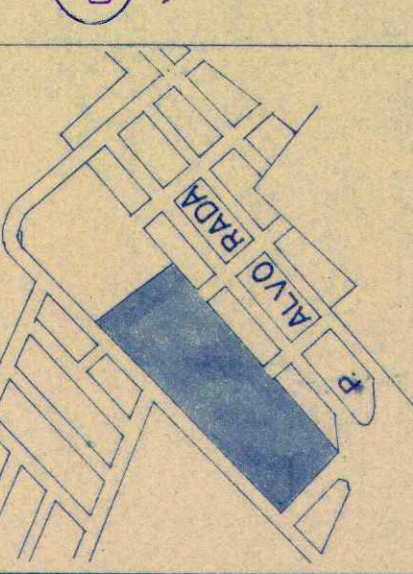

ORGAPRIL - Organização Prudentina de Imóveis Ltda.
PROP.

AUTOR E RESPONSAVEL
ANTONIO CARLOS MARTINS
EMP.º CIVIL - CREA 43616/D -

Áreas

82.210,08 M²
2.157,40 ALO

PREFEITURA MUNICIPAL "PAÇO FLORVALDO LEAL"
APROVADA

Devendo o interessado apresentar o loteamento no prazo de dois anos, sob pena de ser revogada a validade da aprovação.
A inobservância do prazo a ser observado, implicará em nova aprovação (Lei Municipal nº 121/05), 12/78
Presidente Prudentina.

CHIEFE DA SEÇÃO DE PROJETOS PARTICULARES
José Gilberto Motta Mendonça
Eng.º Civil - CREA 54.405/D

DEFERIDO
Prefeitura Municipal "Paço Florvaldo Leal"
Presidente Prudentina, 14/12/78

Assessor de Planejamento e Controle
SEBASTIAO MARTINS

| Q | LOTES | ÁREAS |
|---|-------------|-----------|
| A | 1 | 25775 |
| | 2 | 25725 |
| | 3-4-5-6 | 25200 |
| | 7-8-9-10 | 25200 |
| | 11-12-13-14 | 25200 |
| | 15-16-17-18 | 25200 |
| | 19 | 25200 |
| | 20 | 47250 |
| | 21 | 27825 |
| B | 1 | 48300 |
| | 2 | 28500 |
| | 3-5 | 25200 |
| | 4 | 26100 |
| | 6 | 49200 |
| | 7 | 46800 |
| | 8 | 44400 |
| | 9 | 42000 |
| | 10 | 39600 |
| | 11 | 37200 |
| | 12 | 34800 |
| | 13 | 35100 |
| C | 1 | 50400 |
| | 2-3-4-5-6 | 25200 |
| | 7-8-9-10-11 | 25200 |
| | 12-13-14-15 | 25200 |
| | 16-17-18-19 | 25200 |
| | 20-21-22-23 | 25200 |
| | 24 | 26775 |
| | 25 | 25725 |
| D | 1 | 46200 |
| | 2-3-4-5-6 | 25200 |
| | 7-8-9-10-11 | 25200 |
| | 12-13-14-15 | 25200 |
| | 16-17-18-19 | 25200 |
| | 20-21-22-23 | 25200 |
| | 24-25-26-27 | 25200 |
| | 28 | 26775 |
| | 29 | 25725 |
| E | 1 | 47250 |
| | 2-3-4-5-6 | 27000 |
| | 7-8-10-11 | 72000 |
| | 9 | 72000 |
| | 12 | 27000 |
| | 13 | 40500 |
| F | | 10.000,00 |
| | | 38793,25 |

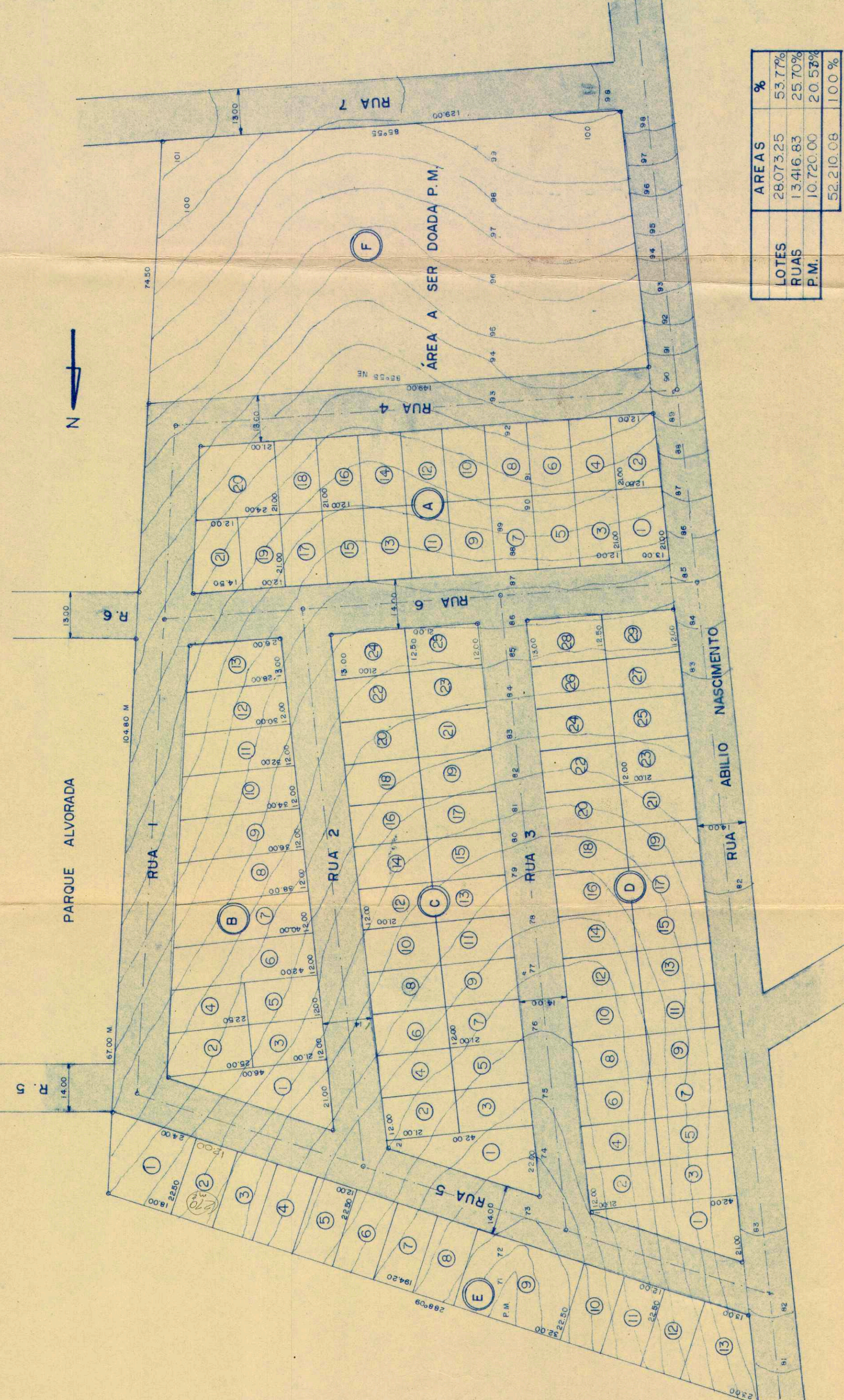

| LOTES | ÁREAS | % |
|-----------|--------|---|
| 28.073,25 | 53,77% | |
| 13.416,83 | 25,70% | |
| 10.720,00 | 20,52% | |
| 52.210,08 | 100% | |