

ÁREA A LOTEAR	711.534,00 m ²
ÁREA DOS LOTES RESIDENC. 44,09%	317.986,60 m ²
ÁREA DOS LOTES COMERC. 4,28%	30.488,00 m ²
ÁREA DE RUAS 27,19%	193.481,80 m ²
ÁREA INSTITUCIONAL 9,02%	35.780,00 m ²
SISTEMA DE LAZER 10,37%	73.780,00 m ²
ÁREA RESERVADA	42.180,00 m ²
RECREAÇÃO	12.770,00 m ²
PARQUE PROTEÇÃO MEIO AMBIENTE	4.180,00 m ²
ÁREA SERV. LÍMIA TRANSM. CALUZA	4.180,00 m ²
TOTAL	711.534,00 m ² 100,00%

PROJETO URBANÍSTICO 02/08

URBANIZAÇÃO DE LOTE RESIDENCIAL (FONDA UNICA)
PARQUE RESIDENCIAL DAMHA
 LOCAL: AV. VER. AURELIANO ALVES GOMES - JARDIM ALTO DA BOA VISTA

PROJETADE: A.D. EMPREENDIMENTOS IMOBILIARIOS LTDA
 REPRESENTANTE: JOSÉ LUIZ LIBRERO

APROVADO (Carimbo e assinatura)

SECRETARIA DE URBANISMO E PLANEJAMENTO

DEPARTAMENTO DE LICENCIAMENTO

SECRETARIA DE URBANISMO E PLANEJAMENTO

GRAPHOHAB
 Certificado de Prof. APROVADO

RELACIONAMENTO DAS QUANTIDADES	QUANTIDADE
1	1
2	2
3	3
4	4
5	5
6	6
7	7
8	8
9	9
10	10
11	11
12	12
13	13
14	14
15	15
16	16
17	17
18	18
19	19
20	20
21	21
22	22
23	23
24	24
25	25
26	26
27	27
28	28
29	29
30	30
31	31
32	32
33	33
34	34
35	35
36	36
37	37
38	38
39	39
40	40
41	41
42	42
43	43
44	44
45	45
46	46
47	47
48	48
49	49
50	50
51	51
52	52
53	53
54	54
55	55
56	56
57	57
58	58
59	59
60	60
61	61
62	62
63	63
64	64
65	65
66	66
67	67
68	68
69	69
70	70
71	71
72	72
73	73
74	74
75	75
76	76
77	77
78	78
79	79
80	80
81	81
82	82
83	83
84	84
85	85
86	86
87	87
88	88
89	89
90	90
91	91
92	92
93	93
94	94
95	95
96	96
97	97
98	98
99	99
100	100

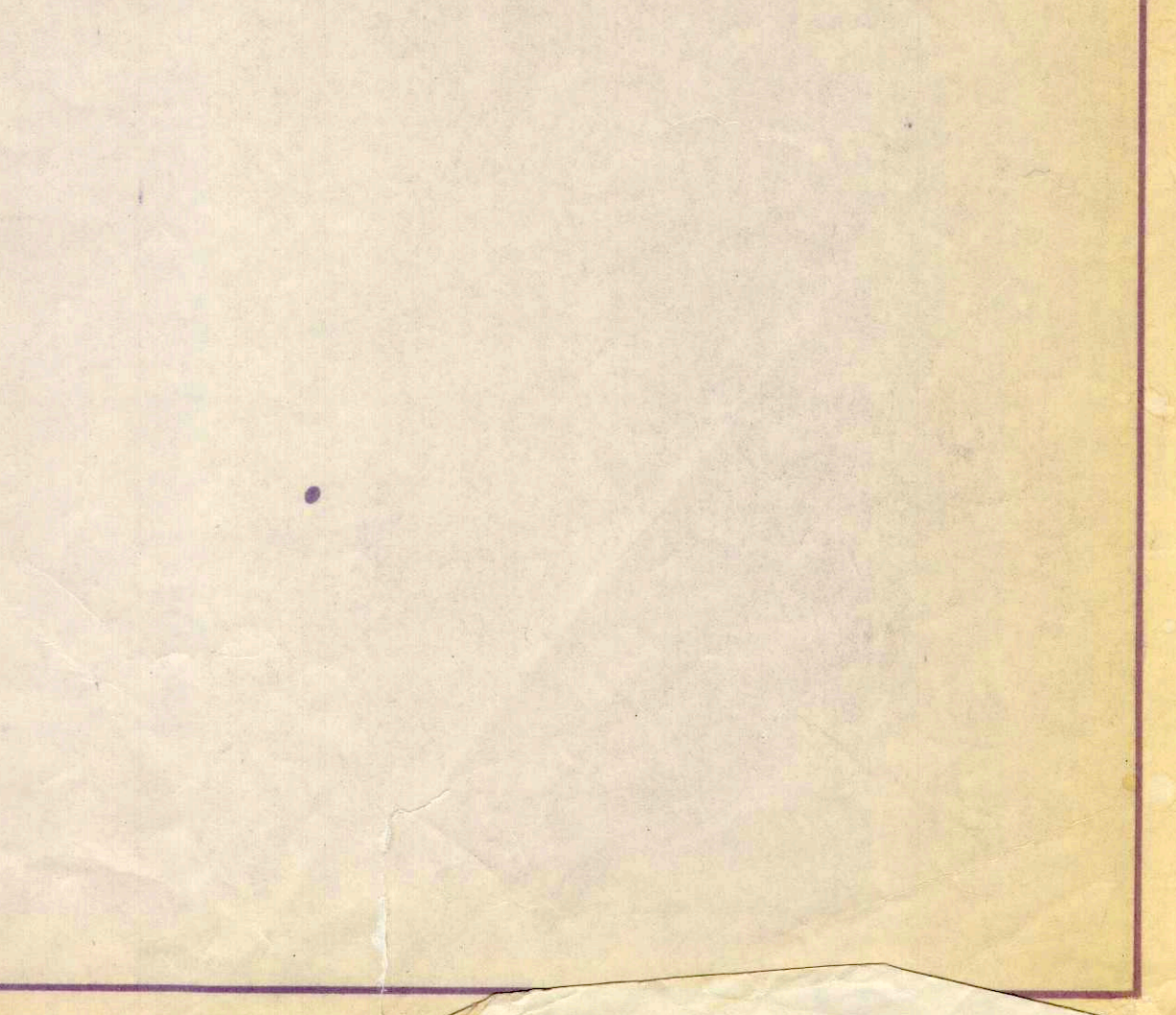
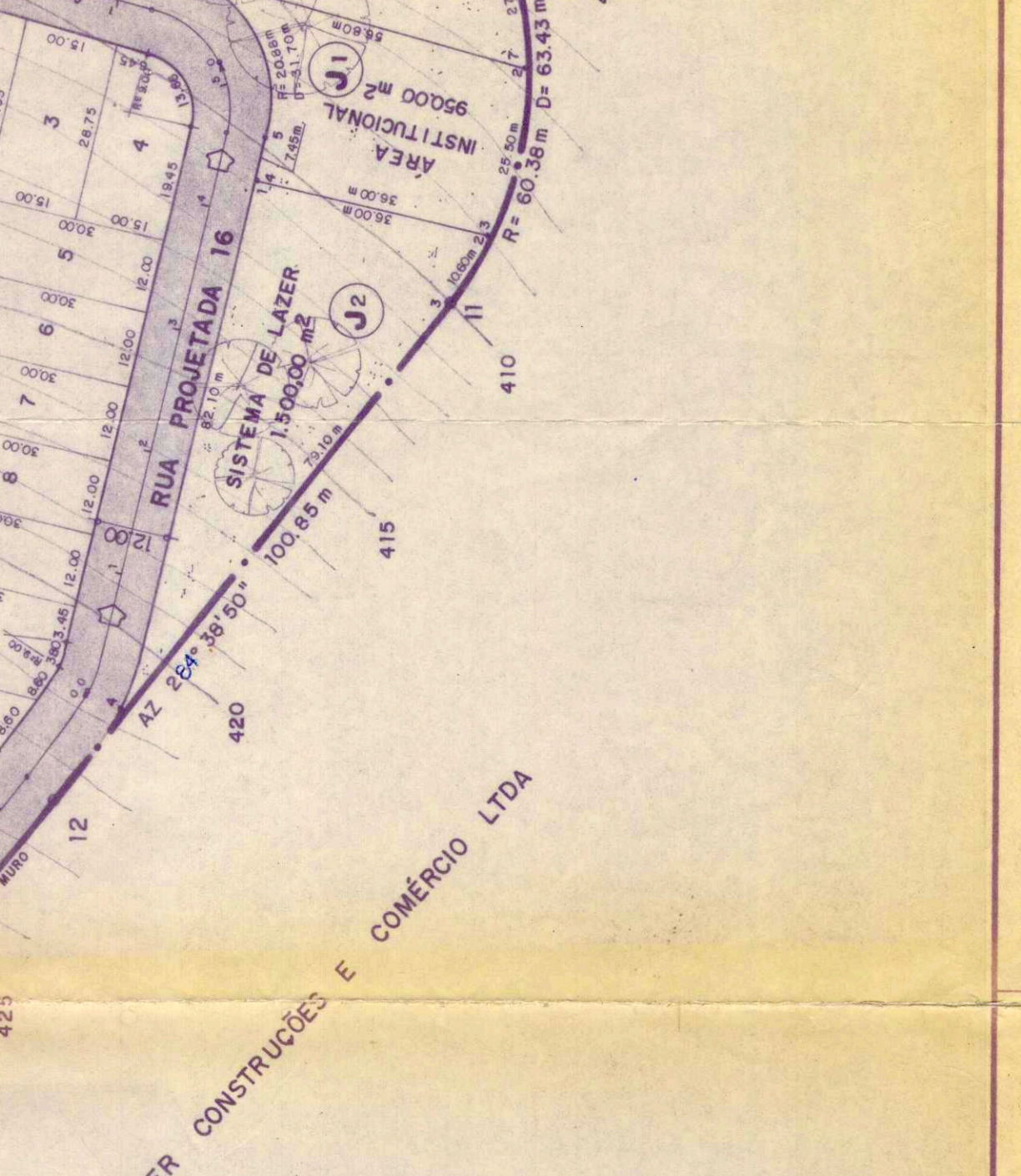
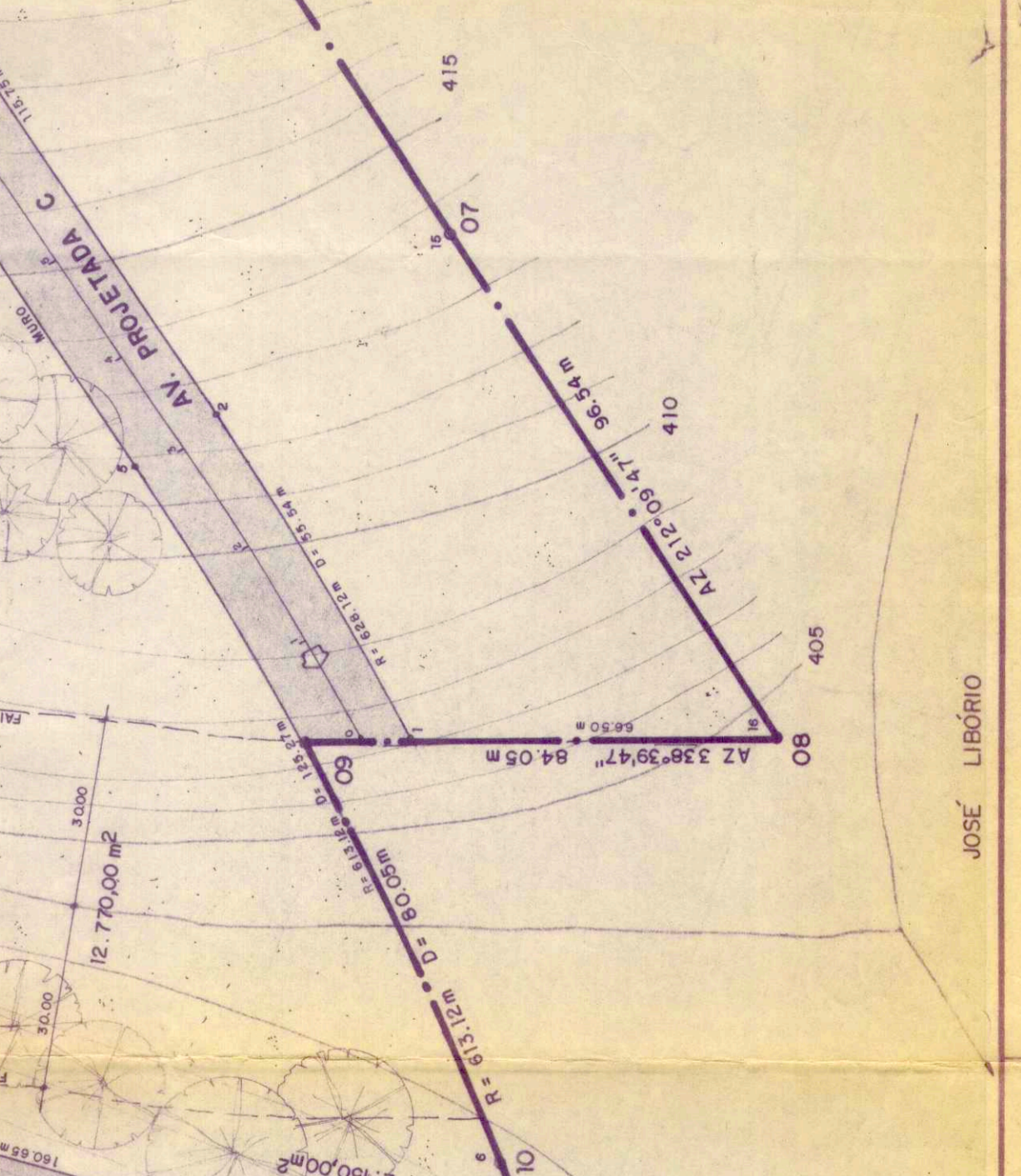
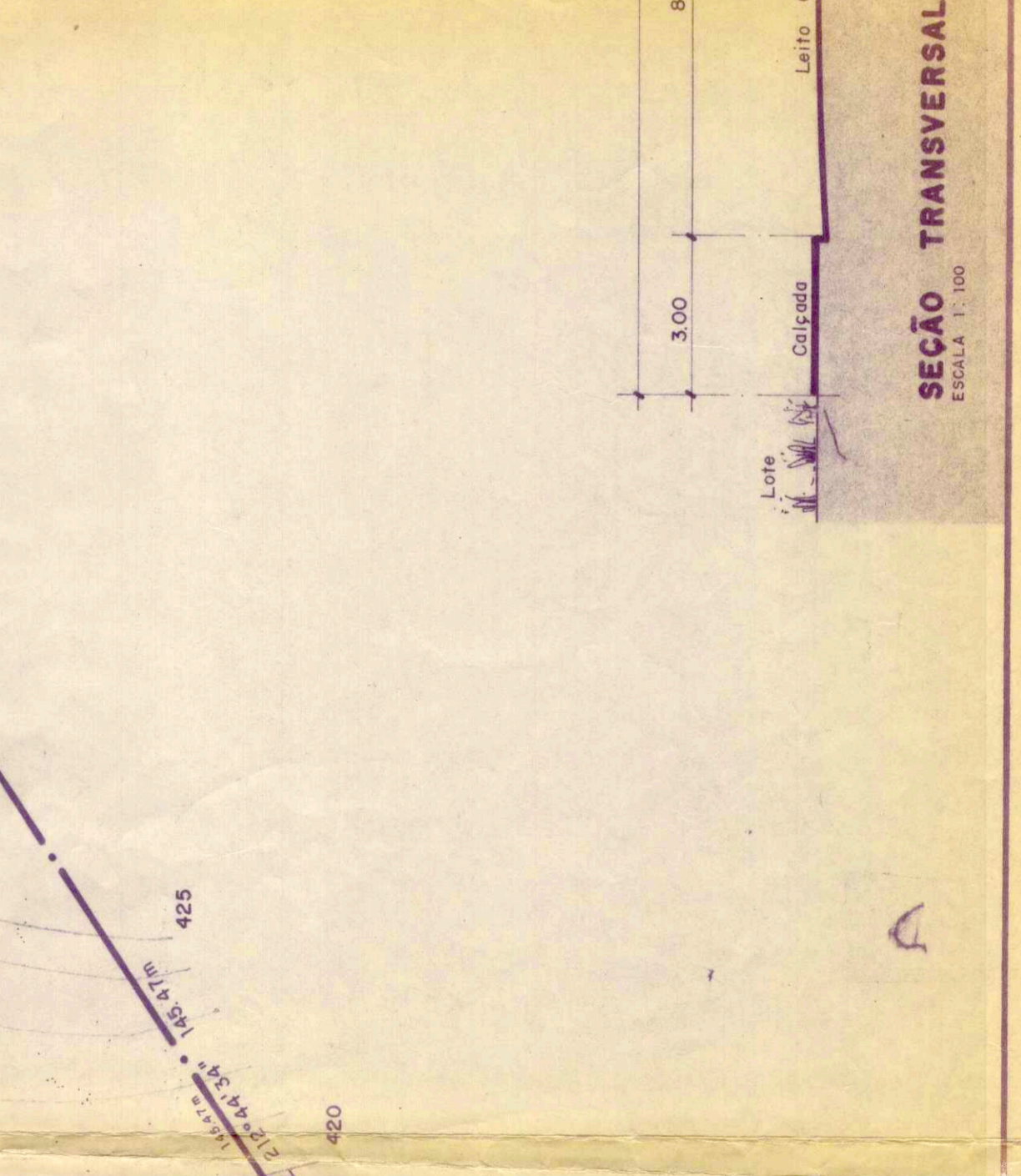
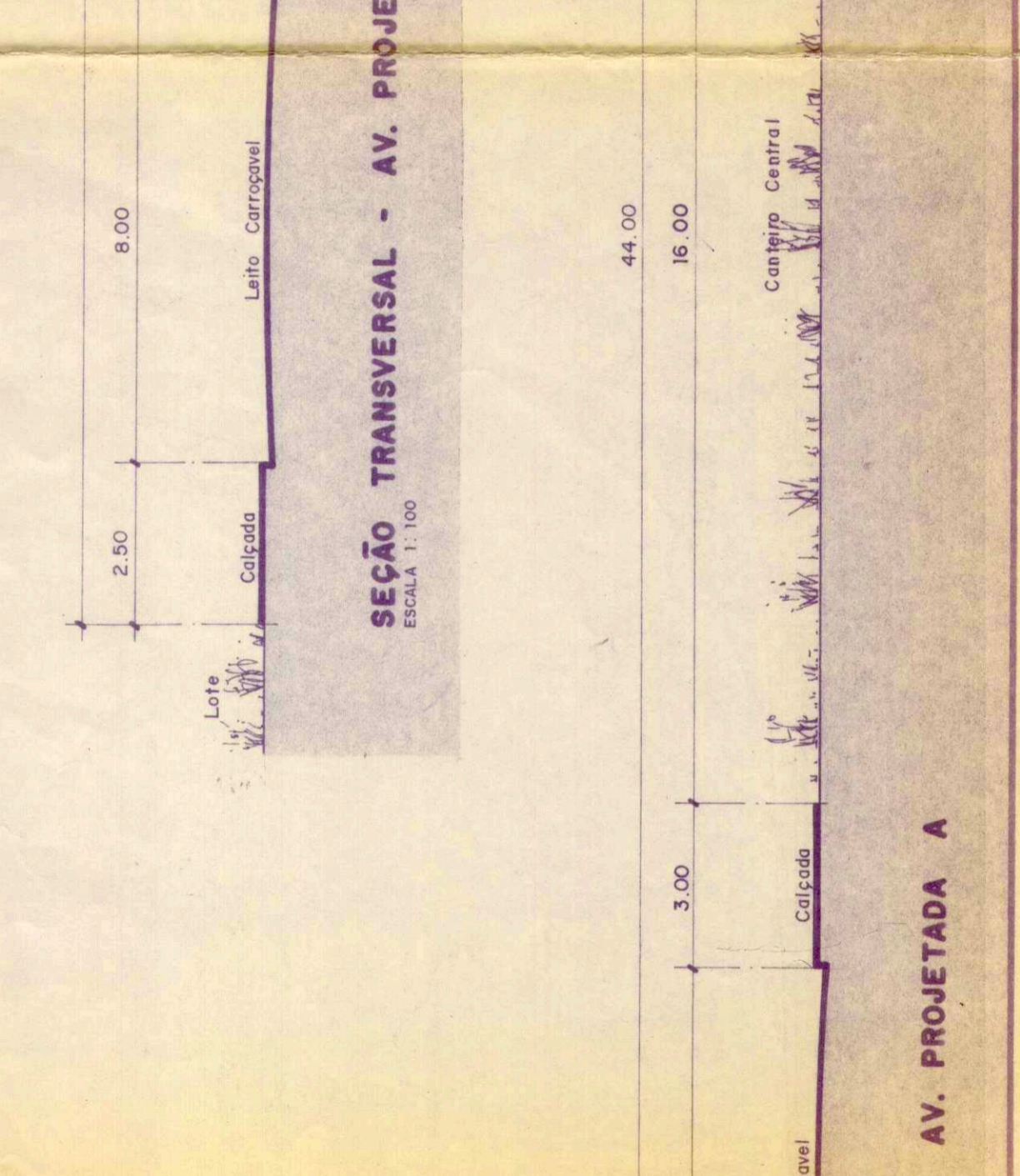
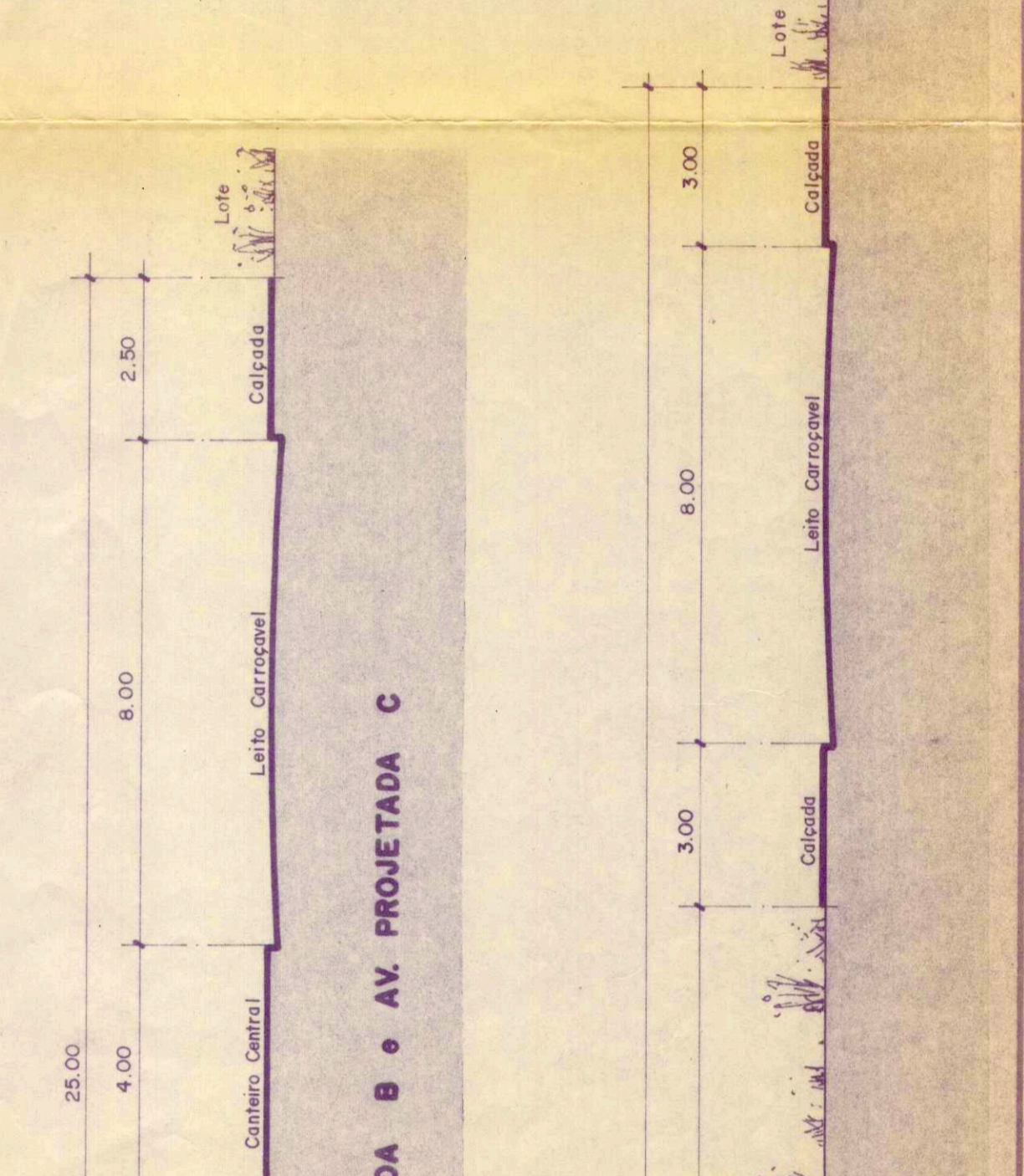
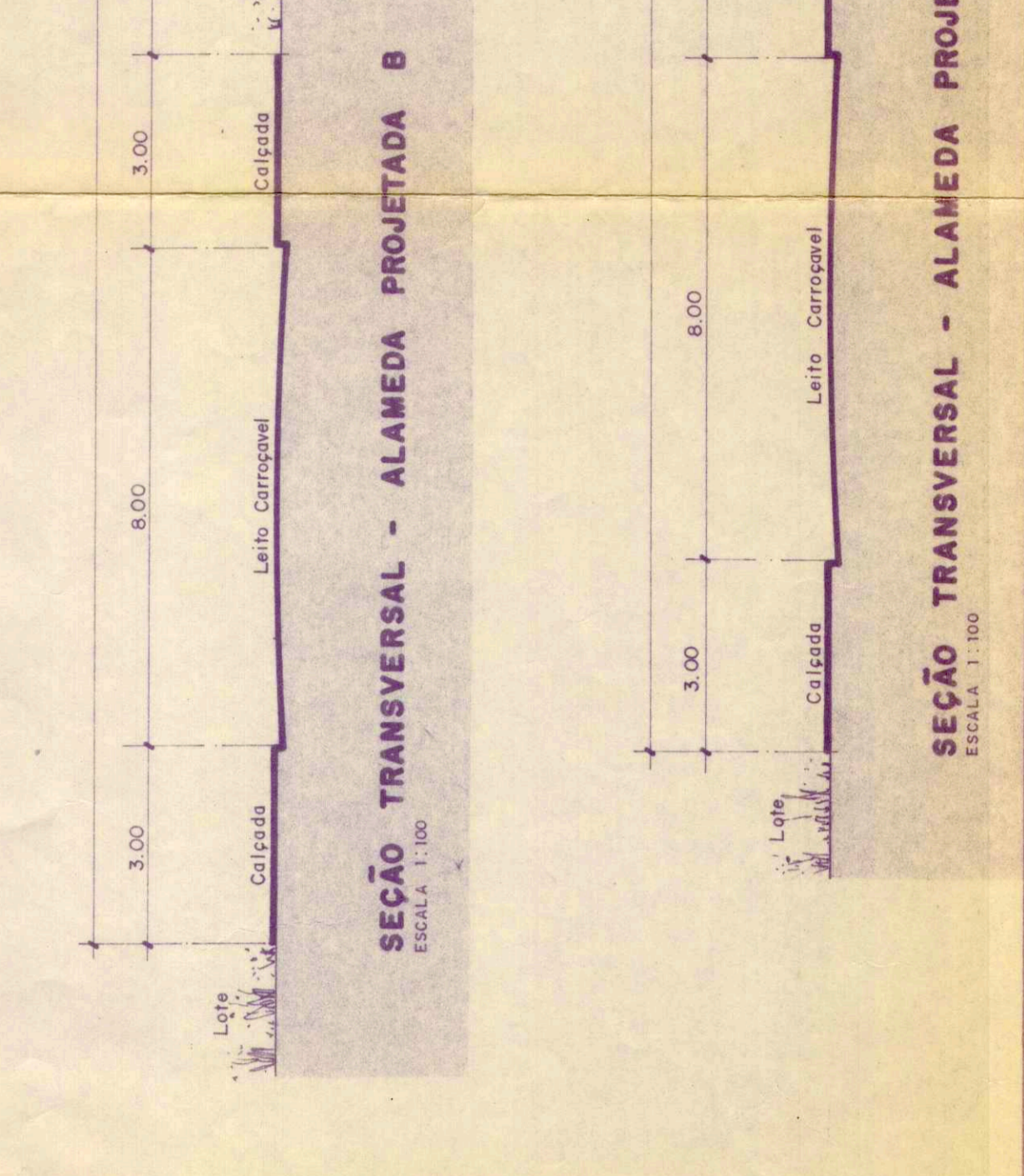

RIEIS CONSTRUTORES E COMERCIO LTDA

JOSÉ LIBRERO