

QUADRO DE INFORMAÇÕES

Nº DE QUADROS	15
Nº DE LOTES	178
LOTE MAIOR	465,37m²
LOTE MENOR	252,00m²
Nº DE RUAS	06
Nº DE SISTEMA DE LAZER	04
Nº DE ÁREA INSTITUCIONAL	01
LOTE DE MENOR DECLIVIDADE	L 6,04
LOTE DE MAIOR DECLIVIDADE	L 6,04

QUADRO DE ELEMENTOS DAS CURVAS

CURVA	TANGENTE (m)	ABREV. (m)	RÁDIO (m)	ÁREA DE LOTE (m²)	ÁREA DE LOTE (m²)
C1	7,53	17,95	9,00	11,32	12,55
C2	10,75	100,00	9,00	25,97	15,73
C3	24,69	139,16	9,00	123,29	21,98
C4	9,00	90,00	9,00	12,78	14,14

PERFIL TRANSVERSAL DAS RUAS ESCALA 1:200

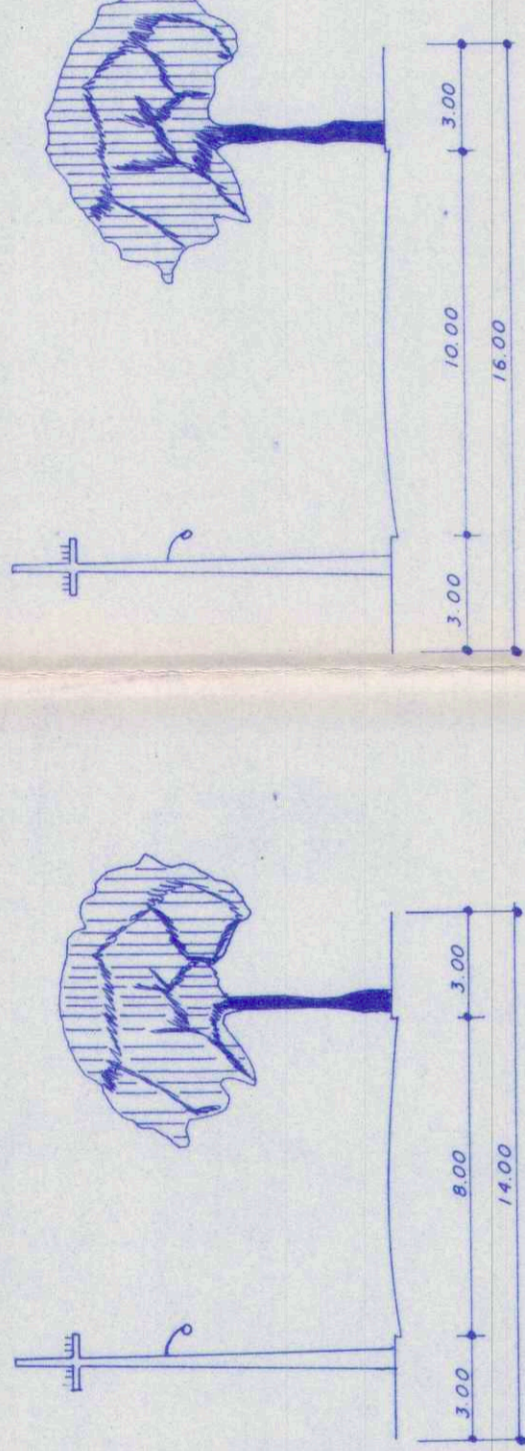

DETALHE DOS CRUZAMENTOS ESCALA 1:50

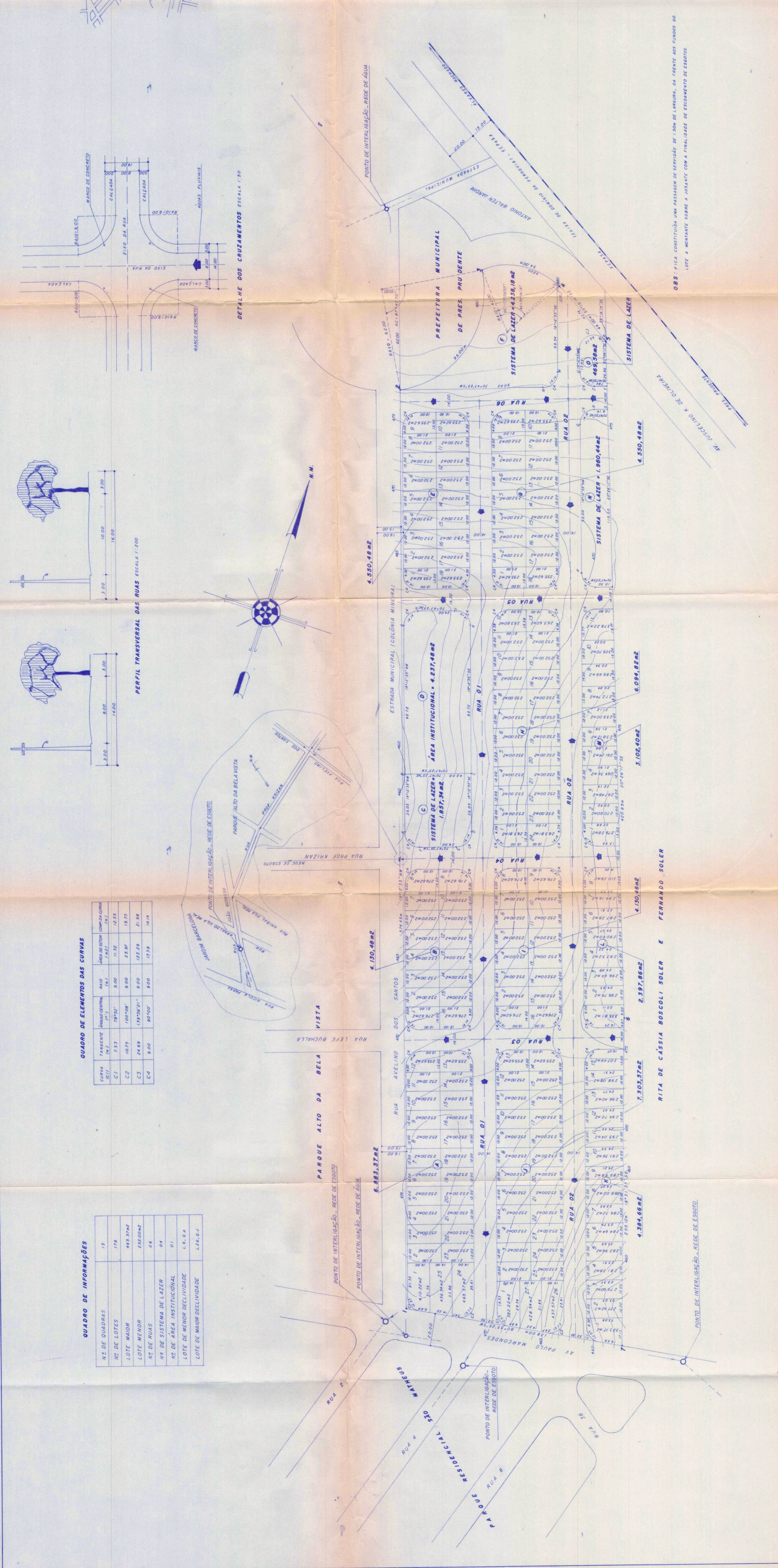
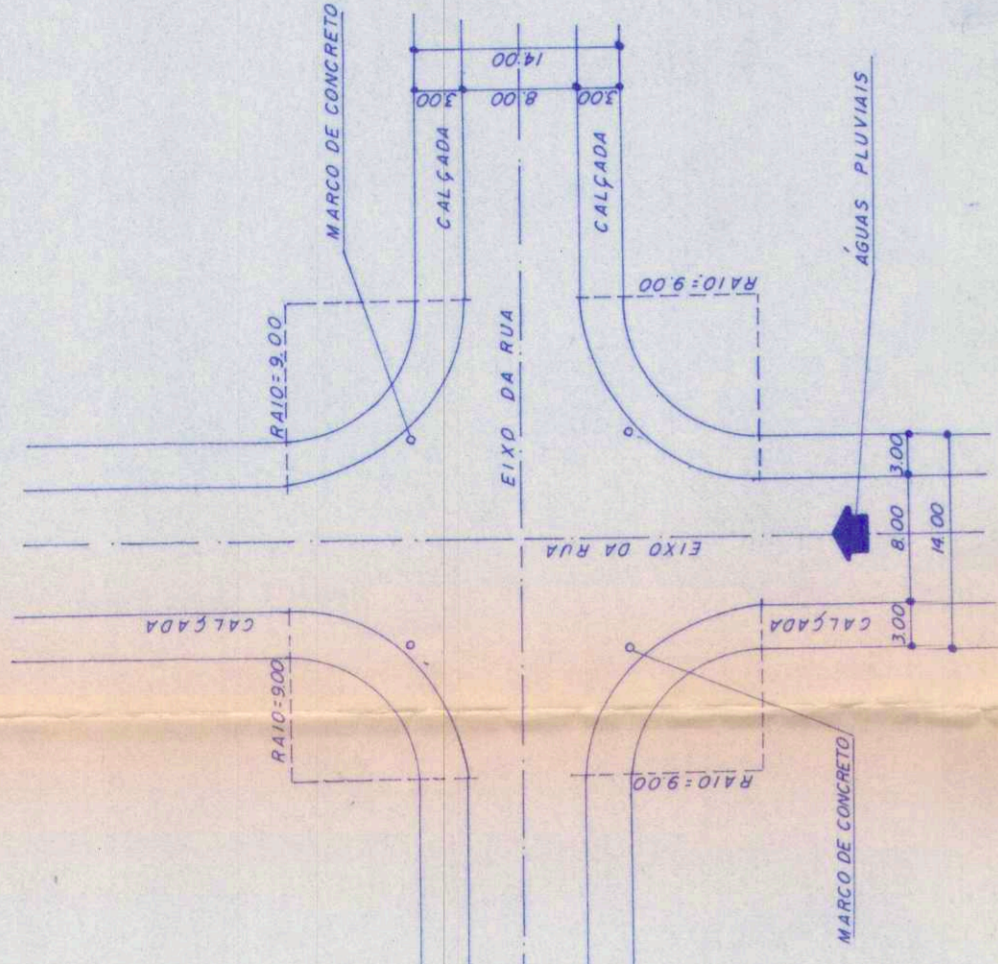

SITUAÇÃO S/ ESCALA

LOTEAMENTO URBANO

FOLHA 01

PROJETO
URBANIZAÇÃO DE UMA ÁREA
DENOMINADO
PARQUE RESIDENCIAL JARDINS
ANTÔNIO WALTER JARDIM
LOCAL
EM ANEXO COM O PARQUE RESIDENCIAL SÃO MATHEUS E PARQUE ALTO DA BELA VISTA
MUNICÍPIO
PRESIDENTE PRUDENTE - S.P.
ESCALA
1:1.000

SITUAÇÃO S/ ESCALA

VIDE PLANTA

DECLARO QUE A APROVAÇÃO DO PROJETO NÃO IMPLICA NO RECONHECIMENTO POR PARTE DA PREFECTURA DO LÍMITE DE PROPRIEDADE DO TERRENO
PROPRIETÁRIO: CIL (331.490.748-9)

AUTOR DO PROJETO DE LEVANTAMENTO
ODALDO MASSADUKI YHARUUMA
ENGENHEIRO CIVIL - CREA 19.1117/D-SP

RESPONSÁVEL TÉCNICO
EMERSON MARIO GRANDI
ARQUITETO - CREA 112.869/P-SP

ART. 20444781-200556317

APROVADO

DEFERIDO
Prefeitura Municipal "Povoador da Terra"
Presidente Municipal
Presidente da Câmara Municipal
Eng. Responsável Técnico
Assessor de Planejamento

OBS: FICA CONSTITUÍDA UMA PASSARELA DE SERVIÇO DE 1,50m DE LARGURA, DA FRENTE DOS FUNDOS DO LOTE 4, MONTEANTE SOBRE A JUSANTE COM A FINALIDADE DE ESCAMAMENTO DE ESGOTOS