

SITUAÇÃO ATUAL

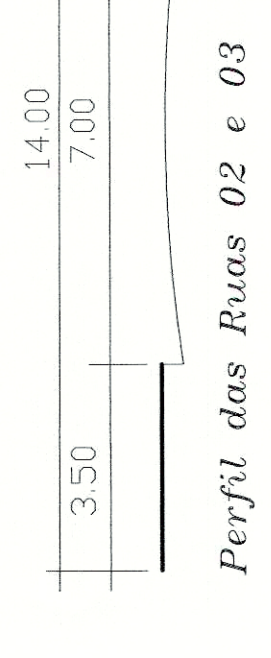

SITUAÇÃO APÓS REMEMBRAMENTO

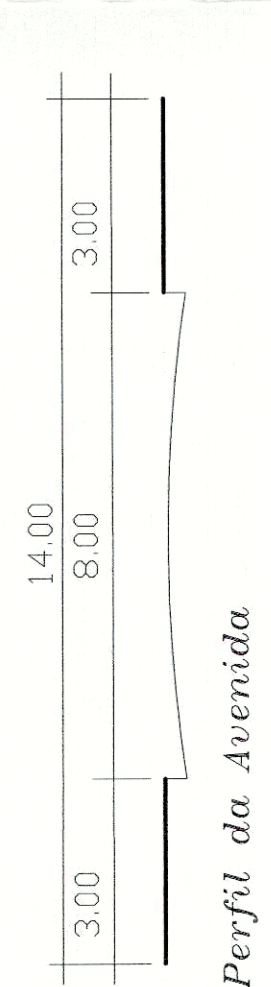
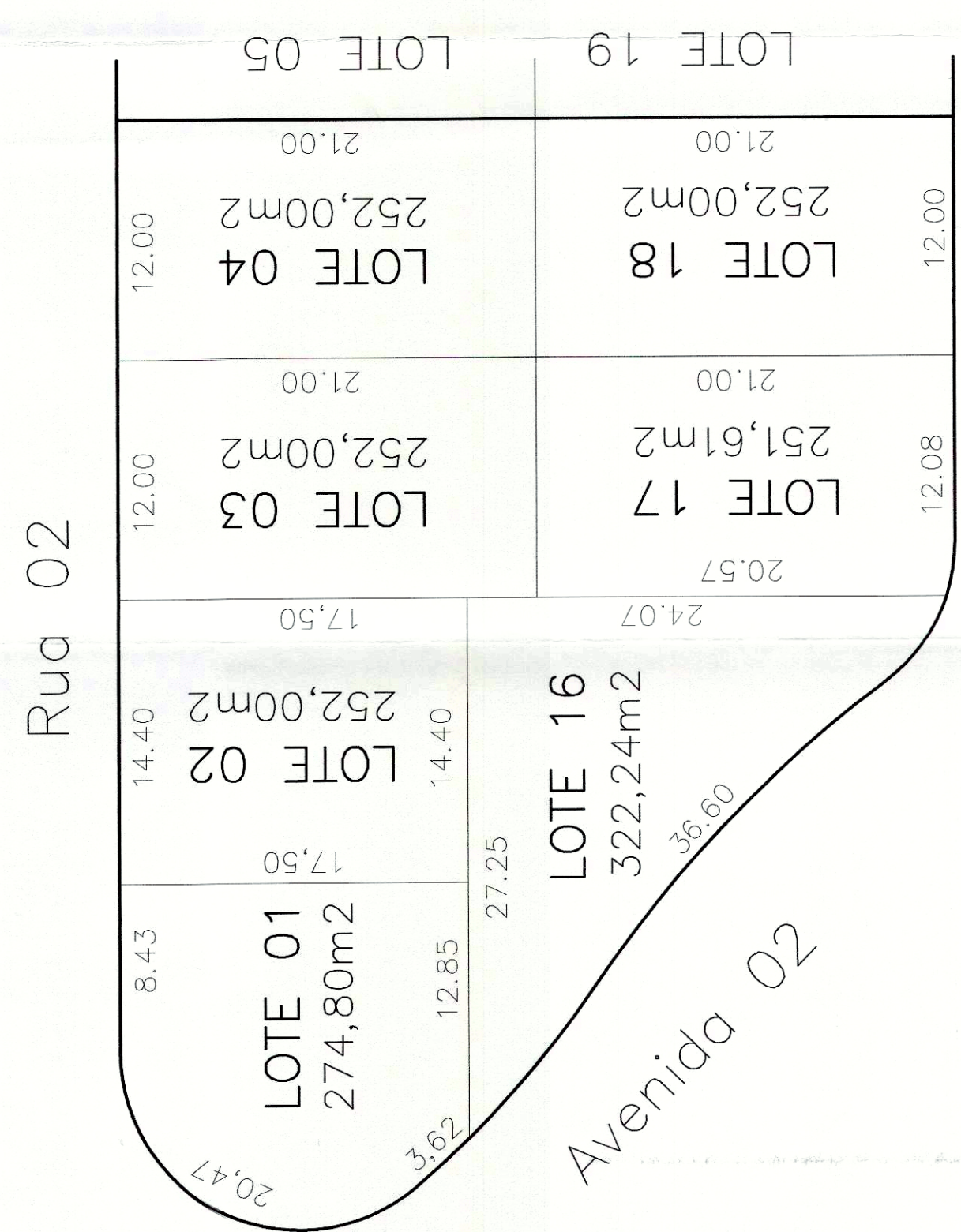
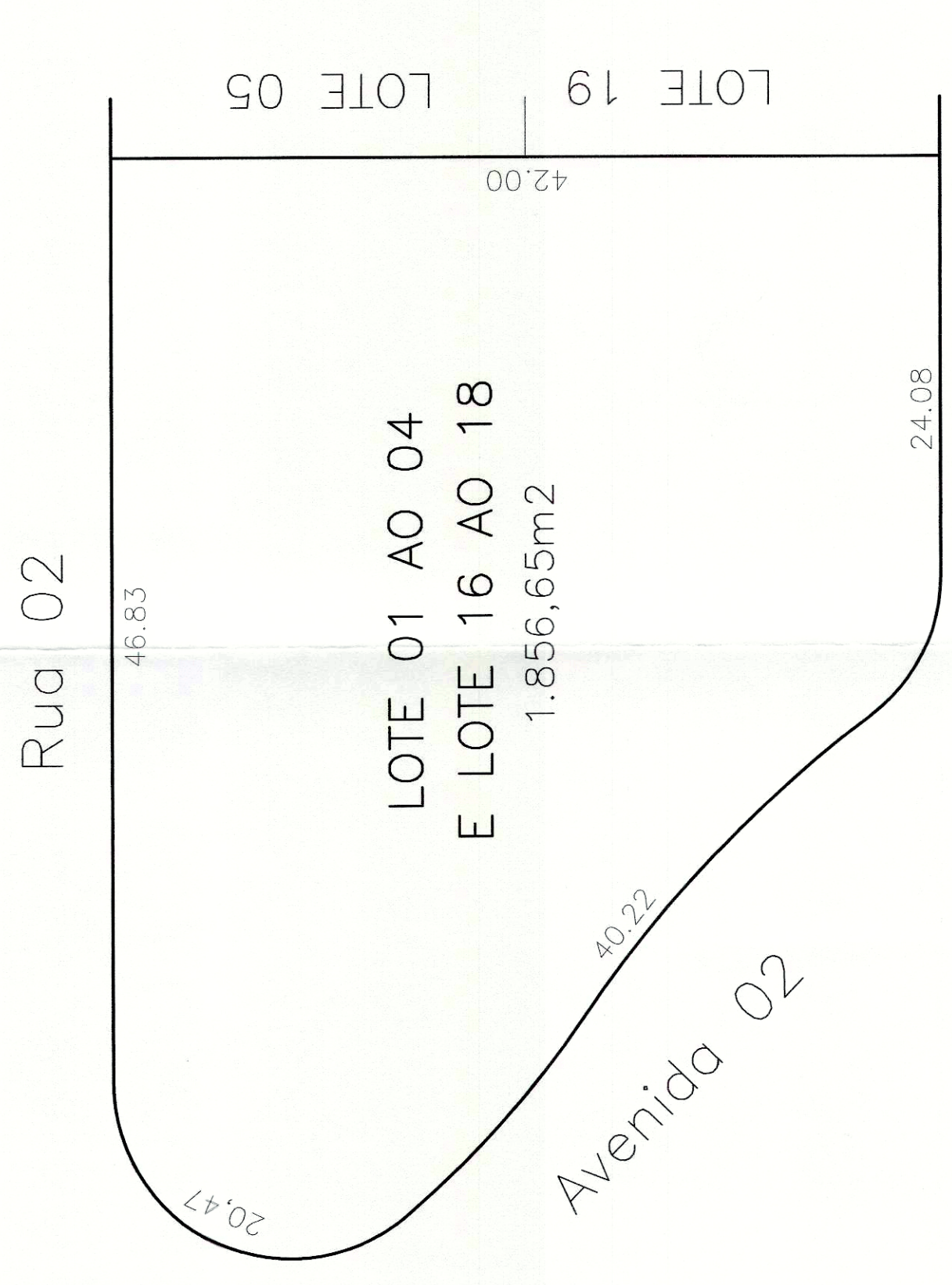

SITUAÇÃO APÓS DESMEMBRAMENTO

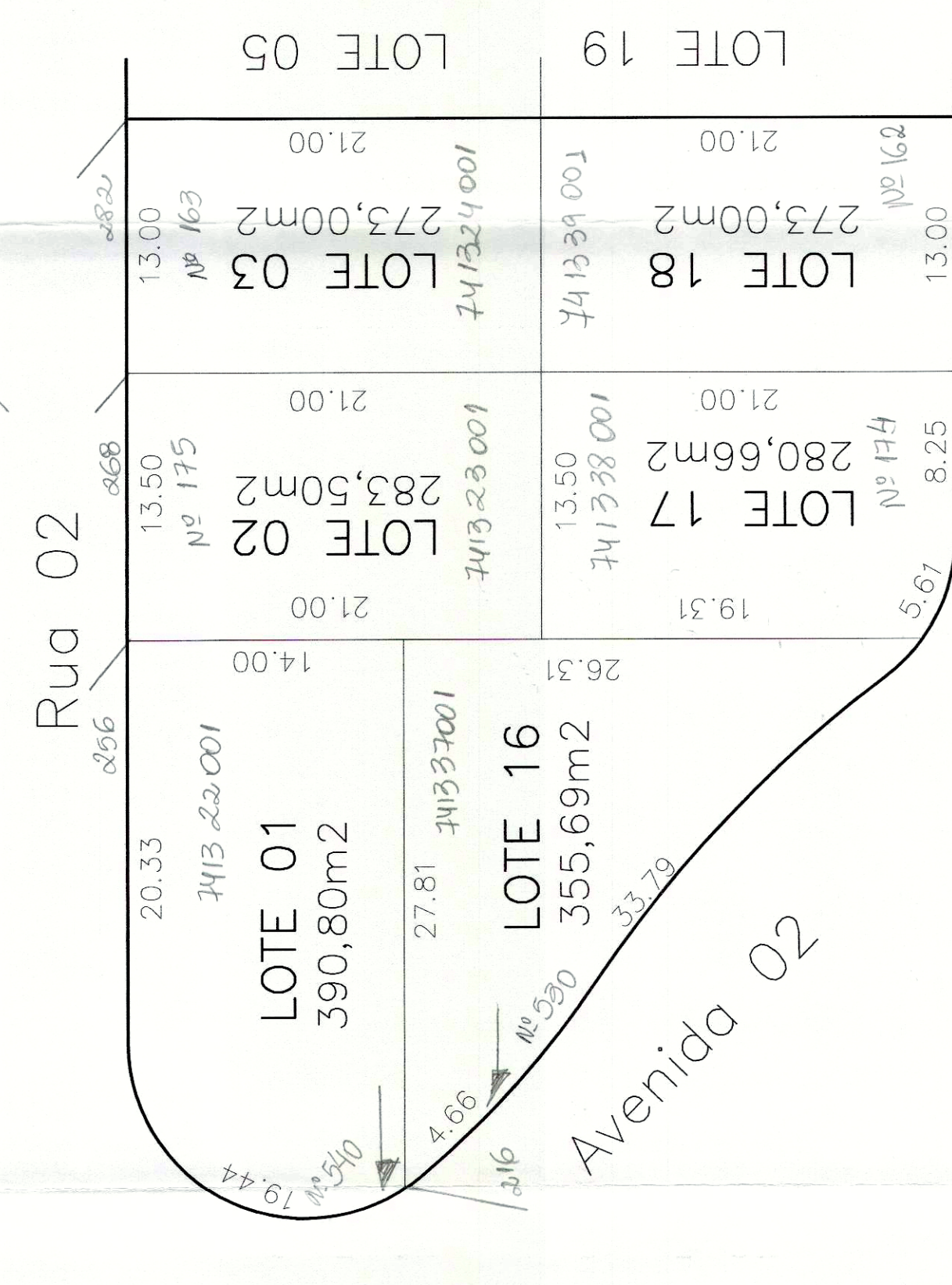

SITUAÇÃO ATUAL

LOTE 01	274,80 m2
LOTE 02	252,00 m2
LOTE 03	252,00 m2
LOTE 04	252,00 m2
LOTE 16	322,24 m2
LOTE 17	251,61 m2
LOTE 18	252,00 m2
1856,65 m2	

SITUAÇÃO APÓS DESMEMBRAMENTO

LOTE 01 ao 04 e LOTE 16 ao 18	1856,65 m2
-------------------------------	------------

SITUAÇÃO APÓS REMEMBRAMENTO

LOTE 01	390,80 m2
LOTE 02	283,50 m2
LOTE 03	273,00 m2
LOTE 16	355,69 m2
LOTE 17	280,66 m2
LOTE 18	273,00 m2
1856,65 m2	

Lev. Planimétrico

PROJETO
Remembramento e Desmembramento de Lotes
PROPRIETÁRIO
Incorporadora Mampeí Funada LTDA.
LOCAL DA OBRA
Av. 02 e Ruas 02 e 03 L- 01 ao 04 e 16 ao 18 Q- "E"
BAIRRO
Porto Seguro Residence
CIDADE
Presidente Prudente S.P
ESCALA
1/300

SITUAÇÃO s/ esc.
Declaro que a aprovação deste projeto não implica no reconhecimento por parte da prefeitura no direito de propriedade do terreno.

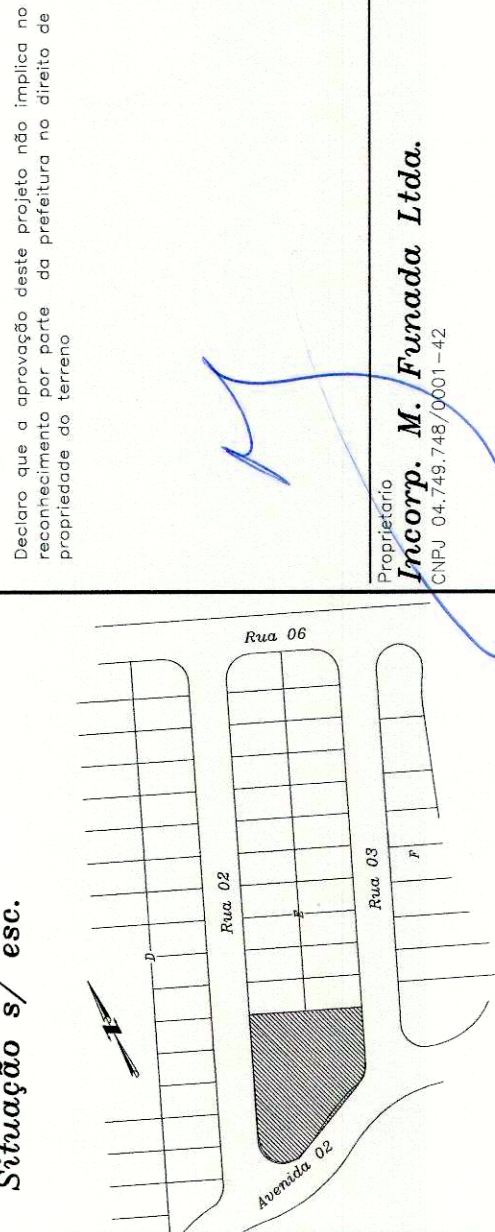

Proprietário
Incorp. M. Funada Ltda.
CNPJ 04.748.748/0001-42

Autor e Resp. Técnico do Projeto
Renato Yukio Funada
Título Civil
Crea nº 506950876

VIDE PROJETO

APROVADO
Prefeitura Municipal "Paço Florivaldo Leal"
Pres. Prudente de 09 de 2002

DEFERIDO
Prefeitura Municipal "Paço Florivaldo Leal"
Presidente Prudente de 09 de 2002

Eng.º Cristina Martins Domingos de Oliveira
Secretaria Municipal de Planejamento,
Desenvolvimento Urbano e Habitação

Eng.º ROBERTO VIEIRA LINS
Eng.º Civil - CREA 062.162-81-3