

**SITUAÇÃO ATUAL**

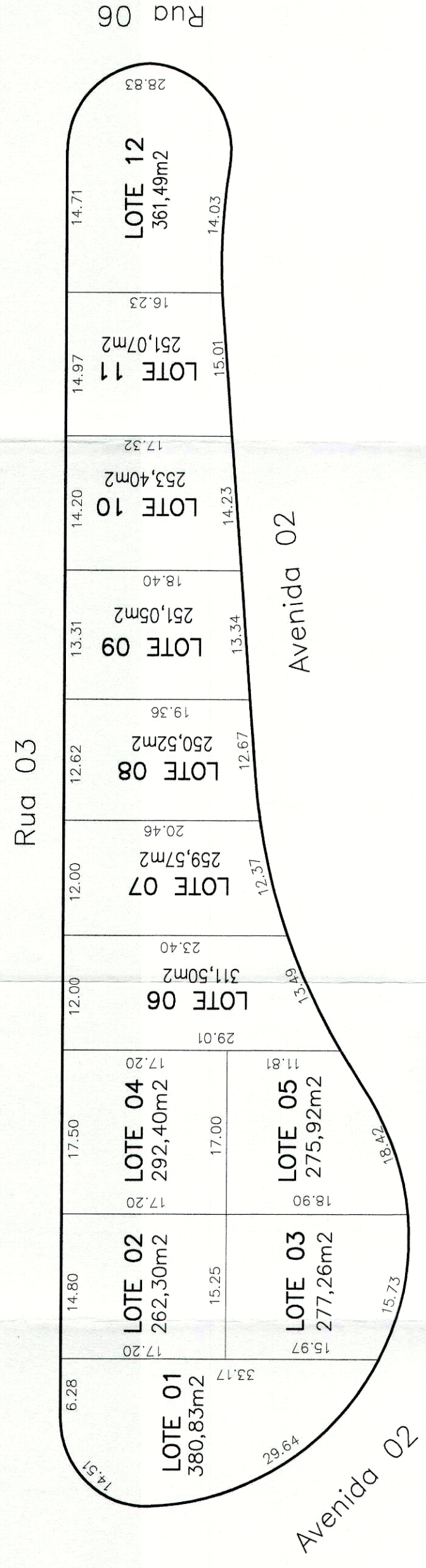

**SITUAÇÃO APÓS REMEMBRAMENTO**

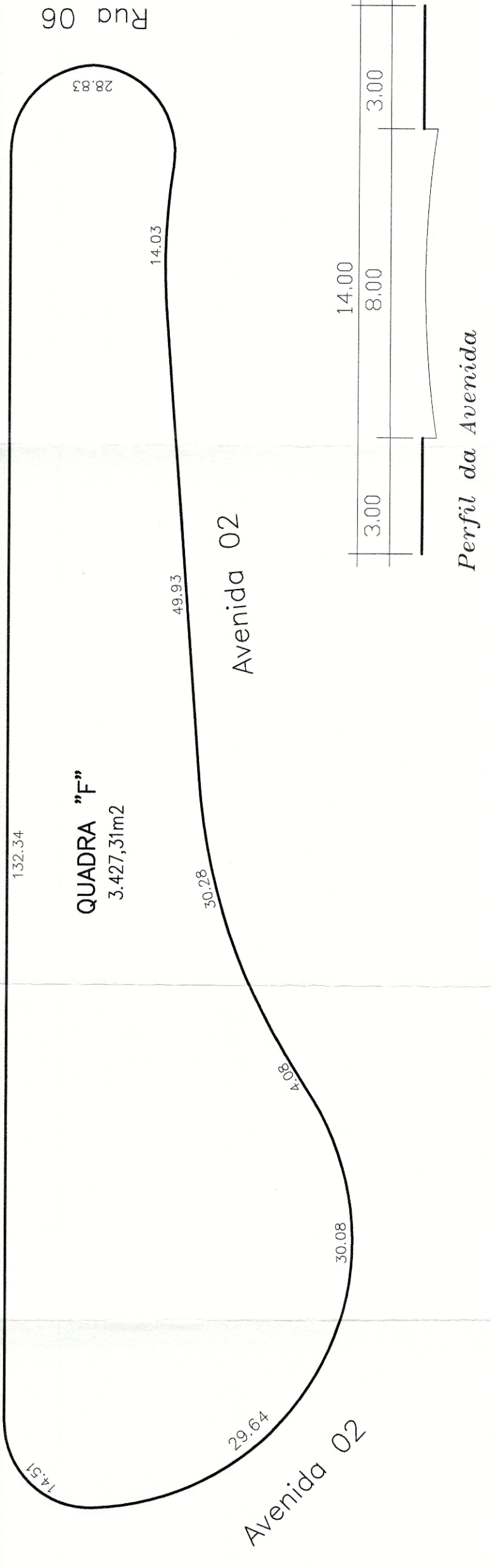

**SITUAÇÃO APÓS DESMEMBRAMENTO**

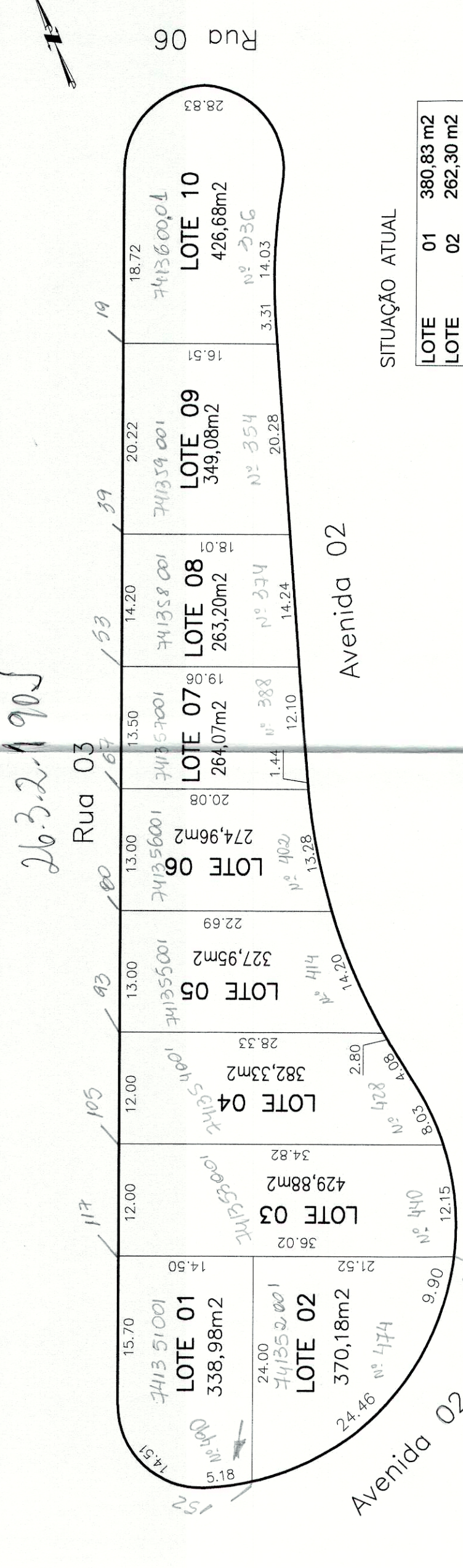

**SITUAÇÃO ATUAL**

LOTE 01	380,83 m <sup>2</sup>
LOTE 02	262,30 m <sup>2</sup>
LOTE 03	277,26 m <sup>2</sup>
LOTE 04	292,40 m <sup>2</sup>
LOTE 05	275,92 m <sup>2</sup>
LOTE 06	311,50 m <sup>2</sup>
LOTE 07	259,57 m <sup>2</sup>
LOTE 08	250,52 m <sup>2</sup>
LOTE 09	251,05 m <sup>2</sup>
LOTE 10	253,40 m <sup>2</sup>
LOTE 11	251,07 m <sup>2</sup>
LOTE 12	361,49 m <sup>2</sup>
<b>TOTAL</b>	<b>3427,31 m<sup>2</sup></b>

**SITUAÇÃO APÓS REMEMBRAMENTO**

QUADRA "F"	3427,31 m <sup>2</sup>
------------	------------------------

**SITUAÇÃO APÓS DESMEMBRAMENTO**

LOTE 01	338,98 m <sup>2</sup>
LOTE 02	370,18 m <sup>2</sup>
LOTE 03	429,88 m <sup>2</sup>
LOTE 04	382,33 m <sup>2</sup>
LOTE 05	327,95 m <sup>2</sup>
LOTE 06	274,96 m <sup>2</sup>
LOTE 07	264,07 m <sup>2</sup>
LOTE 08	263,20 m <sup>2</sup>
LOTE 09	349,08 m <sup>2</sup>
LOTE 10	426,68 m <sup>2</sup>
<b>TOTAL</b>	<b>3427,31 m<sup>2</sup></b>

**Lev. Planimétrico**

PROJETO  
**Remembramento e Desmembramento de Lotes**  
PROPRIETÁRIO  
**Incorporadora Mampel Fundada LTDA.**  
LOCAL DA OBRA  
**Av. 02 e Ruas 02, 03 e 06**  
BAIRRO  
**Porto Seguro Residence**  
CIDADE  
**Presidente Prudente S.P**  
ESCALA  
**1/500**

Situação s/ esc.  
Declaro que a aprovação deste projeto não implica no reconhecimento por parte da prefeitura no direito de propriedade do terreno

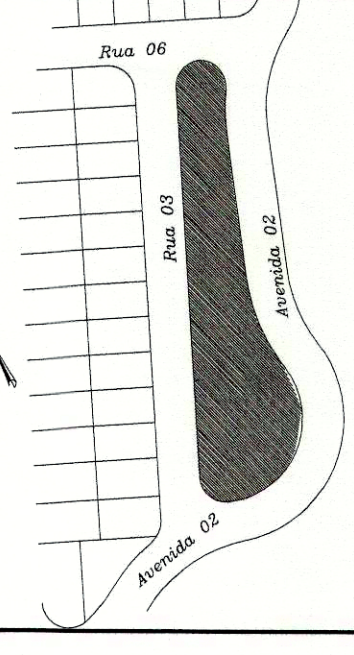

**Areas**

**VIDE PROJETO**

Proprietário  
**Incorp. M. Fundada Ltda.**  
CNPJ: 04.749.748/0001-42

Autor e Resp. Técnico do Projeto  
**Renato Yukio Fumada**  
Título: Civil  
ART n.º: 5060900876

**APROVADO**  
Prefeitura Municipal "Paço Florivaldo Leal"  
Pres. Prudente, de 20 de 2002  
**DEFERIDO**  
Prefeitura Municipal "Paço Florivaldo Leal"  
Presidente Prudente, de 09 de 2002  
**Eng.º Civil Cristiano Martins Domingos at Oliveira**  
Secretaria Municipal de Planejamento  
Desenvolvimento Urbano e Habitação