

SITUAÇÃO ATUAL

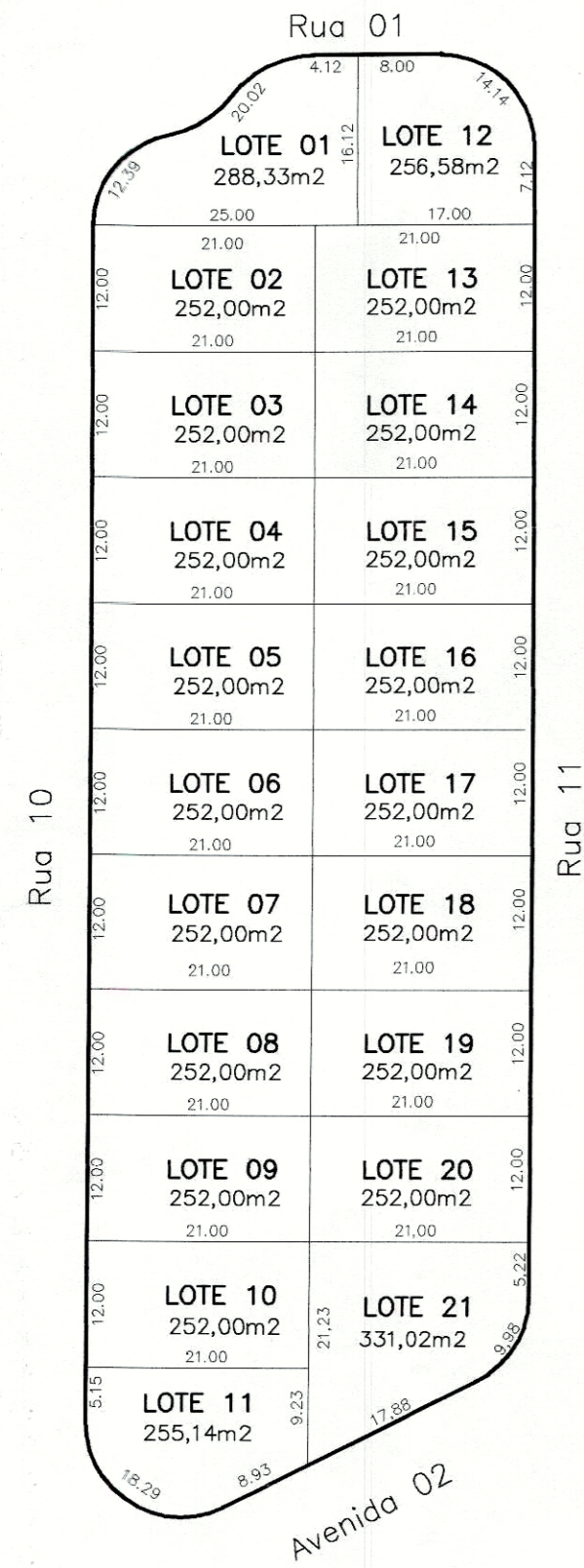

SITUAÇÃO APÓS REMEMBRAMENTO

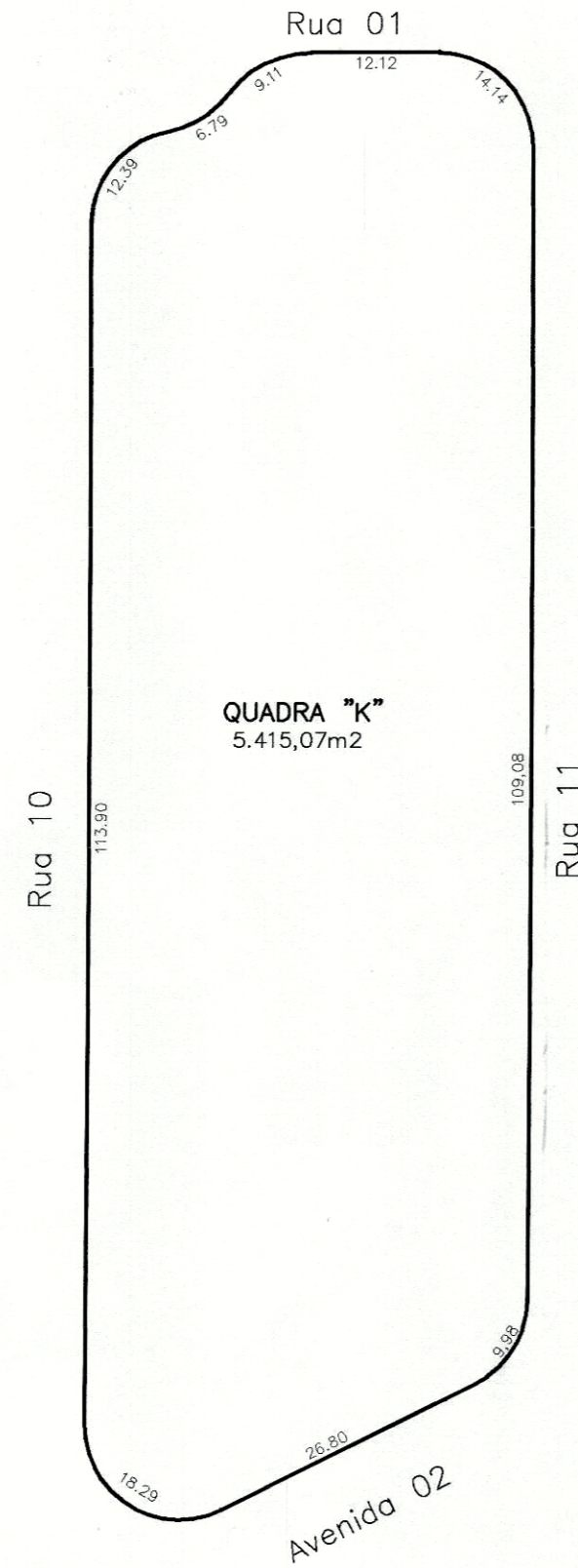

SITUAÇÃO APÓS DESMEMBRAMENTO

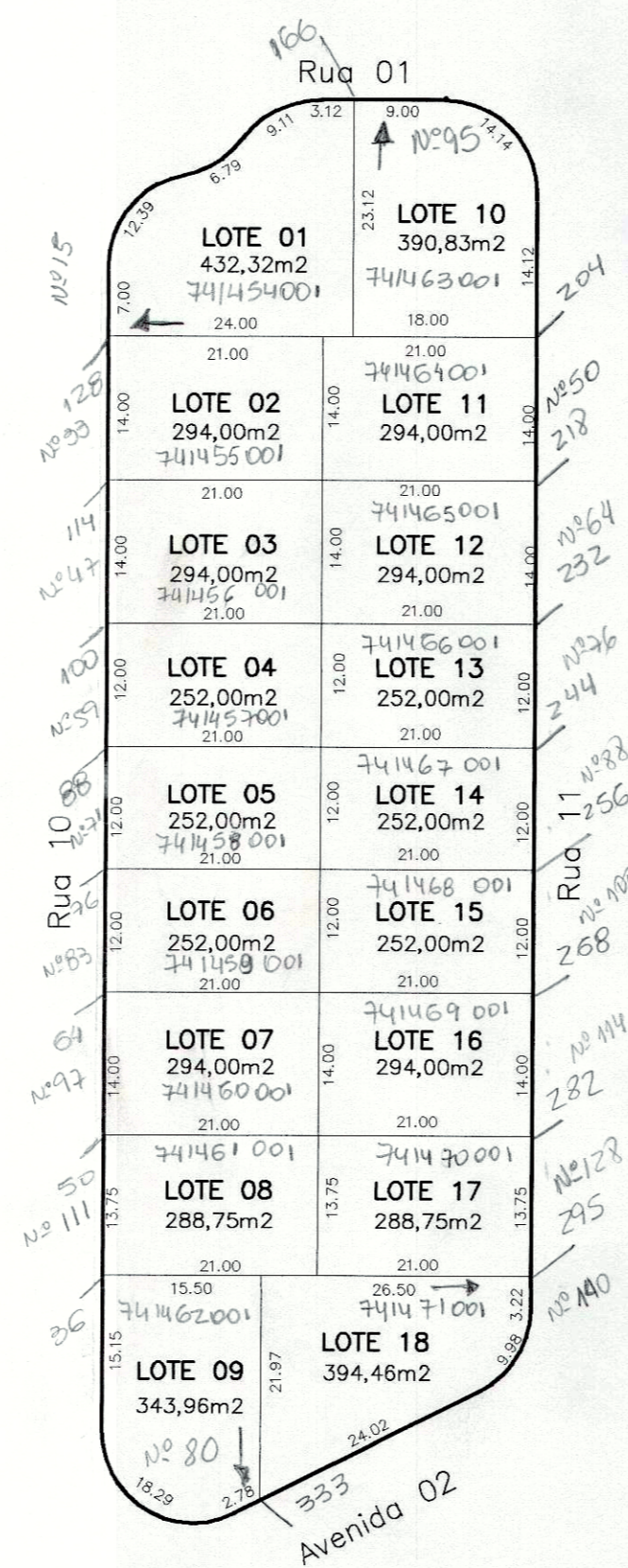

SITUAÇÃO ATUAL

LOTE 01	288,33 m2
LOTE 02	252,00 m2
LOTE 03	252,00 m2
LOTE 04	252,00 m2
LOTE 05	252,00 m2
LOTE 06	252,00 m2
LOTE 07	252,00 m2
LOTE 08	252,00 m2
LOTE 09	252,00 m2
LOTE 10	252,00 m2
LOTE 11	255,14 m2
LOTE 12	256,58 m2
LOTE 13	252,00 m2
LOTE 14	252,00 m2
LOTE 15	252,00 m2
LOTE 16	252,00 m2
LOTE 17	252,00 m2
LOTE 18	252,00 m2
LOTE 19	252,00 m2
LOTE 20	252,00 m2
LOTE 21	331,02 m2
5415,07 m2	

SITUAÇÃO APÓS REMEMBRAMENTO

QUADRA "k" 5415,07 m2

SITUAÇÃO APÓS DESMEMBRAMENTO

LOTE 01	432,32 m2
LOTE 02	294,00 m2
LOTE 03	294,00 m2
LOTE 04	252,00 m2
LOTE 05	252,00 m2
LOTE 06	252,00 m2
LOTE 07	294,00 m2
LOTE 08	288,75 m2
LOTE 09	343,96 m2
LOTE 10	390,83 m2
LOTE 11	294,00 m2
LOTE 12	294,00 m2
LOTE 13	252,00 m2
LOTE 14	252,00 m2
LOTE 15	252,00 m2
LOTE 16	294,00 m2
LOTE 17	288,75 m2
LOTE 18	394,46 m2
5415,07 m2	

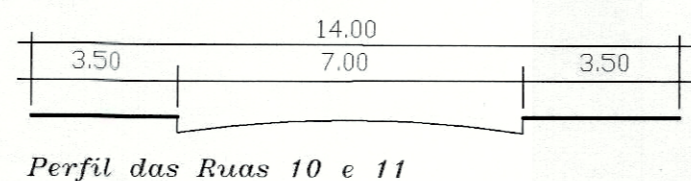
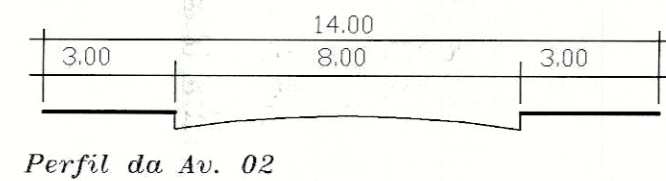

Lev. Planimétrico

FOLHA ÚNICA
 REFEIÇÃO MUNICIPAL DE PRES. PRUDENTE
 Nº 28.17067
 Fls. 07
 SUELI

PROJETO: Remembramento e Desmembramento de Lotes
 PROPRIETÁRIO: Incorporadora Mampei Funada LTDA.
 LOCAL DA OBRA: Av. 02 e Ruas 01, 10 e 11 L- 01 ao 21 Q- "K"
 BAIRRO: Porto Seguro Residence
 CIDADE: Presidente Prudente S.P.
 ESCALA: 1/700

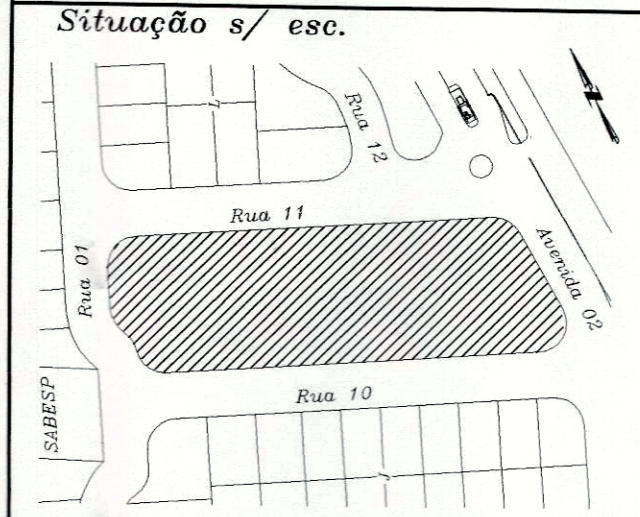

Declaro que a aprovação deste projeto não implica no reconhecimento por parte da prefeitura no direito de propriedade do terreno

Proprietário: Incorp. M. Funada Ltda.
 CNPJ: 04.749.748/0001-42

Áreas
 VIDE PROJETO

Autor e Resp. Técnico do Projeto: Renato Yukio Funada
 Título: Civil
 Crea nº 5060900876

APROVADO
 Prefeitura Municipal "Paço Florivaldo Leal"
 Pres. Prudente, 09 de 10 de 2007
 Eng.º ROBERTO VIEIRA LINS
 Eng.º Civil - CREA 060.162-781-3

DEFERIDO
 Prefeitura Municipal "Paço Florivaldo Leal"
 Presidente Prudente, 09.10.2007
 Eng.ª Círcia Martins Domingos de Oliveira
 Secretária Municipal de Planejamento, Desenvolvimento Urbano e Habitação