

Situação Atual

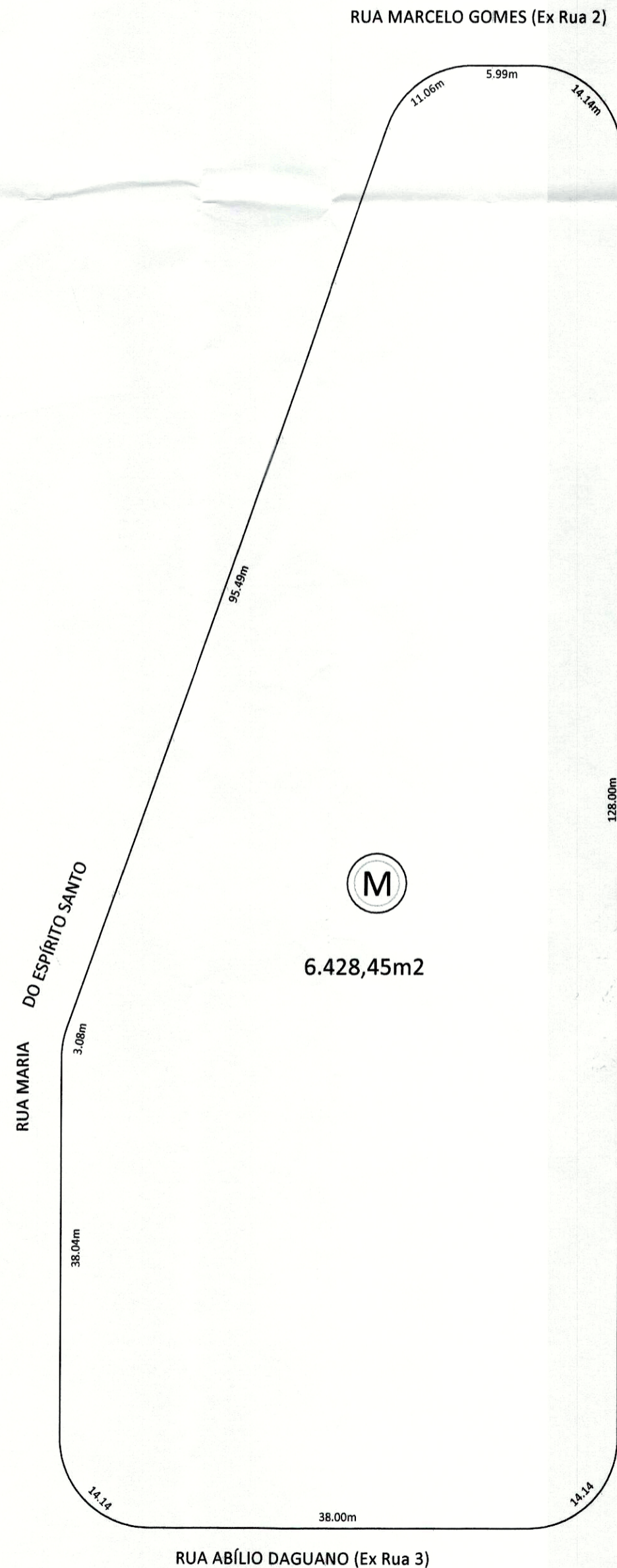

Situação Após Desmembramento

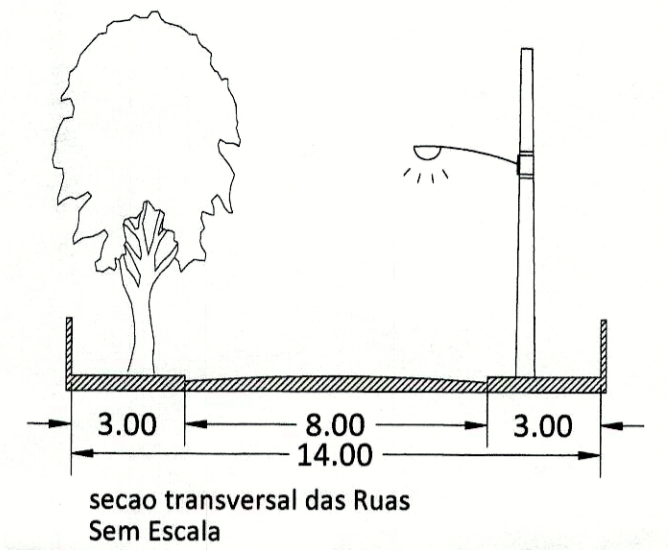
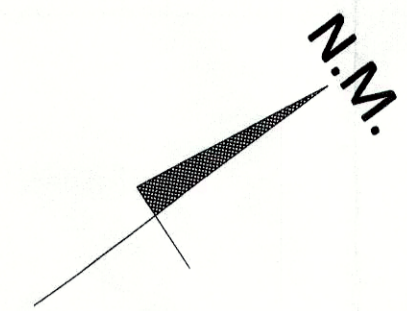
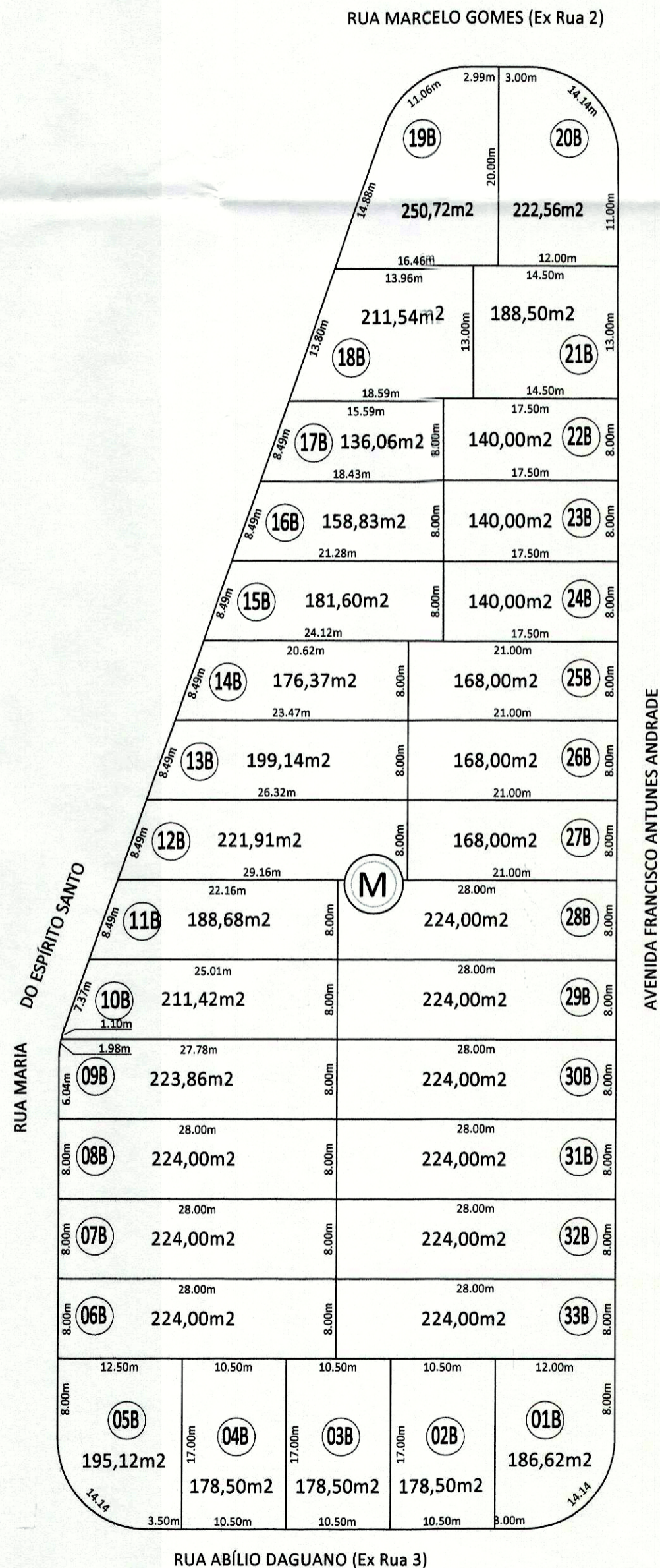

<b>PREFEITURA MUNICIPAL DE PRESIDENTE PRUDENTE</b>		FOLHA UNICA
Projeto..... Proprietario..... Local..... Municipio..... Bairro..... Escala.....	<b>RENOVAÇÃO DA APROVAÇÃO - DESMEMBRAMENTO DE ÁREA</b> PREFEITURA MUNICIPAL DE PRESIDENTE PRUDENTE <b>Residencial Daiane</b> PRESIDENTE PRUDENTE S.P Residencial Daiane - Vila Montalvão <b>1/500</b>	
Situação..... 	Proprietário PREFEITURA MUNICIPAL DE PRESIDENTE PRUDENTE CNPJ 55.856.653/0001-08 Responsável Técnico <b>ALEXANDRE DE ÁVILA BORGES NETO</b> CREA-SP 060.126.402-0	
Quadro de Áreas  CONFORME PROJETO	Prefeitura Municipal de Presidente Prudente Secretaria de Planejamento, Desenvolvimento Urbano e Habitação <b>APROVADO</b> Paço Municipal Fioravino Leal  JOSE ROBERTO VIEIRA LINS Engenheiro Civil - Equipe Técnica	
	Prefeitura Municipal de Presidente Prudente Secretaria de Planejamento, Desenvolvimento Urbano e Habitação <b>DEFERIDO</b> Paço Municipal Fioravino Leal  LAERCIO ALCANTARA Secretário Municipal	