

Edgar Bento De Paiva

AZ:328 06'03" D: 152.726

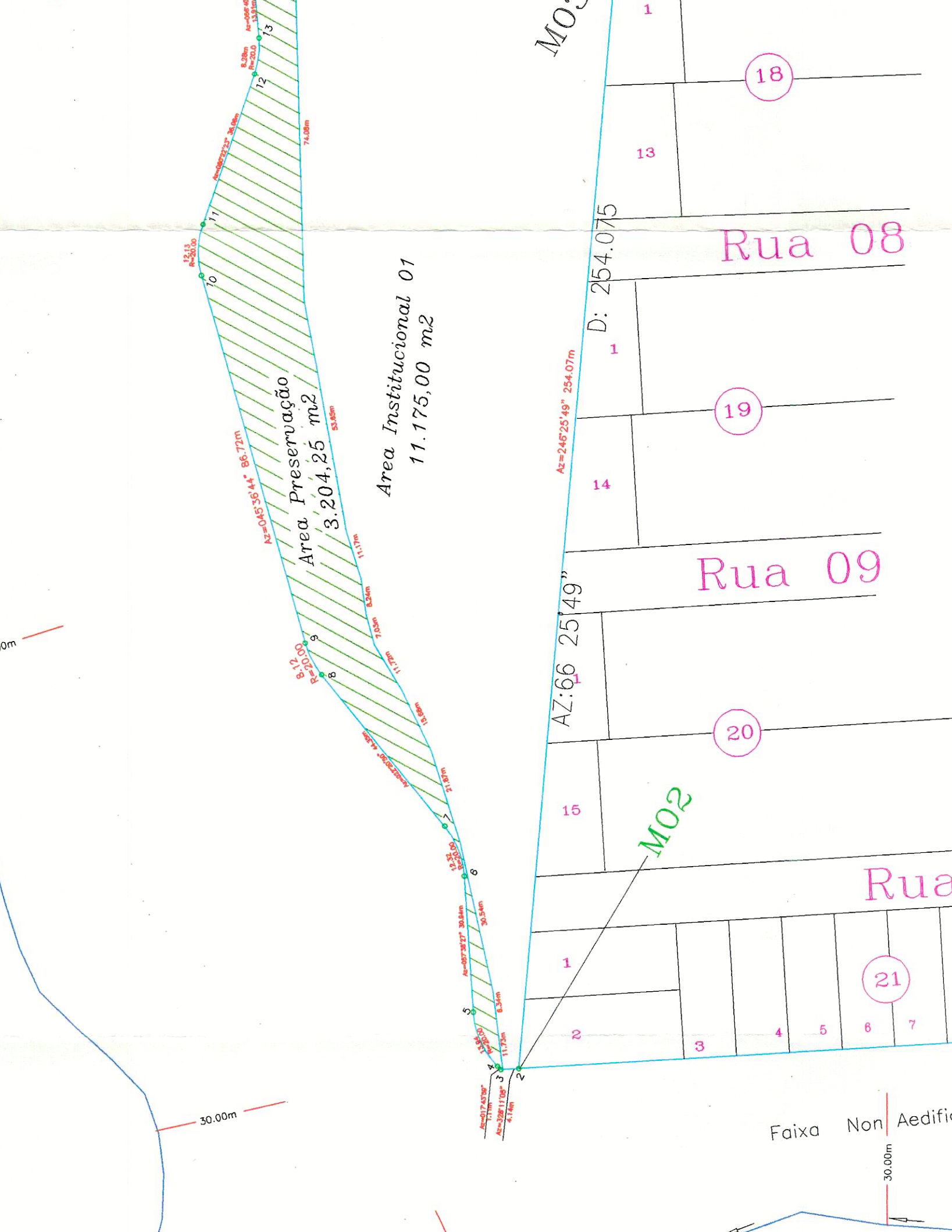

APROVADO
 Prefeitura Municipal "Paulista" - Curitiba, PR
 Nº. 148/2011
 2011

DEFERIDO
 Prefeitura Municipal "Paulista" - Curitiba, PR
 Nº. 148/2011
 2011

Quadro de áreas

- Área dos lotes - 195.064,41 - 40,96%
 - Área dos lotes - 869 unidades - 190.285,77 m²
 - Área de preservação permanente - 4.778,64 m²
- Áreas públicas
 - Sistema Viário - 119.304,07 m² - 25,05%
 - Sistema viário - 114.020,10 m²
 - Área de preservação permanente - 5.283,97 m²
 - Áreas institucionais (Equipam/urbanos e comunitários) - 24.454,30 - 5,13%
 - Espaços livres de uso público
 - Sistema de lazer - 137.474,71 m² - 28,86%
 - Área Verde
- Total da área loteada - 476.297,49 m²
- Total da gleba - 476.297,49 m²

Loteamento Residencial

Proprietário: **Nilton Carlos Pollice Scudeller**

Denominação: **Residencial "Mare Mansa"**

Urbanístico

Projeto: **Corrego da Bomba e Corrego da Malandra - Pres.Prudente-SP**

Município: **Correio da Bomba e Corrego da Malandra - Pres.Prudente-SP**

Escala: **1:1.000**

Jardim Imperial

"PLOC" (Planejamento O. e Controle de Empreendimentos Imobiliários)

AZ:328 11'05" D: 822.650

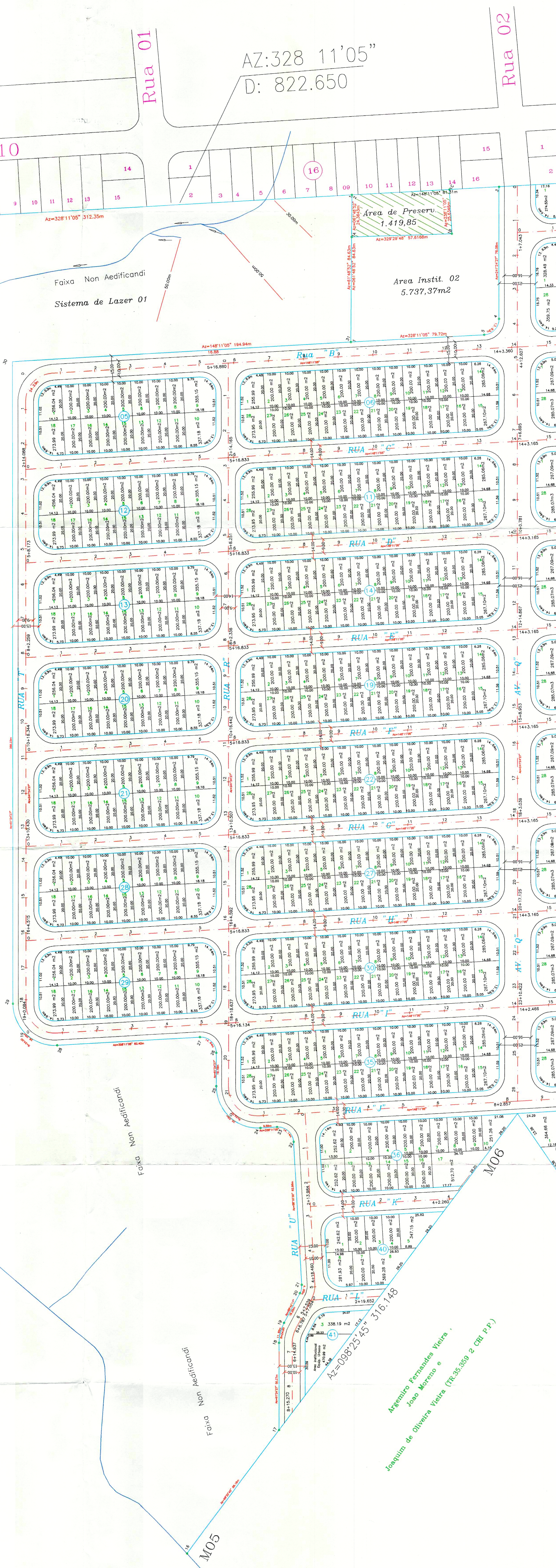

Limoeiro

Do Corrego

Sistema de Lazer 01
 128.416,54m²

D: 1182,644

86,00m
 NM

Atendimento: **Arquiteto Francisco Vieira**
 Rua: **João Maurício e Joazeiro de Oliveira Vieira (TR-35-3339 2 CDU P.P.)**