

DETAILHE DAS RUAS  
ESCALA: 1:100

TABELA DE CURVAS

Curva	A. C.	R.	T.	D.	A. E.
1	94° 03' 48"	9.00	8.68	14.77	20.48
2	90° 56' 49"	9.00	9.16	14.29	16.14
3	89° 01' 11"	9.00	8.85	13.98	16.74
4	90° 00' 00"	9.00	9.00	14.14	17.38

TOTAL DE LOTES

Quadra	Nº Lote	Total m <sup>2</sup>
A	14	4.994,79
B	12	3.127,03
C	12	3.132,99
D	12	3.172,91
Total	50	14.427,72

QUADRA (A)

Lote	Area m <sup>2</sup>	Total
1-3-5-7	420,00	1.680,00
2	382,70	382,70
4	379,36	379,36
6	388,02	388,02
8	400,62	400,62
9	274,18	274,18
10	316,38	316,38
11	313,92	313,92
12	311,46	311,46
13	309,00	309,00
14	263,15	263,15
Total		4.994,79

QUADRA (B)

Lote	Area m <sup>2</sup>	Total
1-10	252,00	2.520,00
11	308,46	308,46
Total		3.003,7

QUADRA (C)

Lote	Area m <sup>2</sup>	Total
1-2	297,62	595,24
3-10	252,00	2.016,00
11	269,92	269,92
12	287,60	287,60
Total		3.132,99

QUADRA (D)

Lote	Area m <sup>2</sup>	Total
1-2	316,82	633,64
3-10	252,00	2.016,00
11	269,92	269,92
12	287,60	287,60
Total		3.172,91

**PLANTA DE LOTEAMENTO**

FORMATO: 01/02

PROJETO: URBANIZAÇÃO DE UMA ÁREA RESIDENCIAL PACAEMBU

DENOMINAÇÃO: DELTA CONSTRUTORA - INCORPORADORA E COMERCIO LTDA

LOCAL: AO LADO DO JARDIM COLINA

CIDADE: PRESIDENTE PRUDENTE

ESTADO: SÃO PAULO

ESCALA: 1:500

PROJETO Nº: 10/008 0/8

FES: 17

DELTA Construtora, Incorporadora e Com. Ltda.  
C.A.C. Nº 83.958.940/001-90

RESPONSÁVEL TÉCNICO E AUTORIZADO: IARA VALIM  
CREA 70113 7/0

SITUAÇÃO S/ ESC: 14.427,72 m<sup>2</sup> = 44,38 %  
SISTEMA DE RECREIO: 274,18 m<sup>2</sup> = 10,25 %  
ÁREA INSTITUCIONAL: 1.326,45 m<sup>2</sup> = 5,00 %  
SISTEMA VIÁRIO: 8087,01 m<sup>2</sup> = 30,37 %  
TOTAL: 26.829,17 m<sup>2</sup> = 100,00 %

PREFEITURA MUNICIPAL "PAÇO FLORVALDO LEAL"  
A P R O V A D A  
Devidamente inspecionada e aprovada pelo Conselho Municipal de Urbanização e Planejamento Urbano em 12/08/2010.  
A Inscrição nº 10/008 0/8 foi aprovada, implicando em...  
AR Nº: 845/130

Secretaria de Estado de Saúde - Planas e Serviços de Saúde  
Prefeitura Municipal de Presidente Prudente - ERS-48  
Equipe Técnica de Vigilância Sanitária  
A P R O V A D O  
38 / 12 / 2010  
Eng.º Roberto Roldão Mendes  
Eng.º CIVIL - CREA 31.154/0-8

Secretaria Regional de Saúde de Presidente Prudente  
Equipe Técnica de Vigilância Sanitária  
A P R O V A D O  
38 / 12 / 2010  
Eng.º Paulo Augusto Braghetto  
Eng.º CIVIL - CREA 30883-D-SP  
RG 3.573.211

DEFERIDO  
Prefeitura Municipal "Paço Florvaldo Leal"  
Presidente Prudente  
12/08/2010

Arquiteta Sônia Maria Biondi  
Assistente de Urbanização

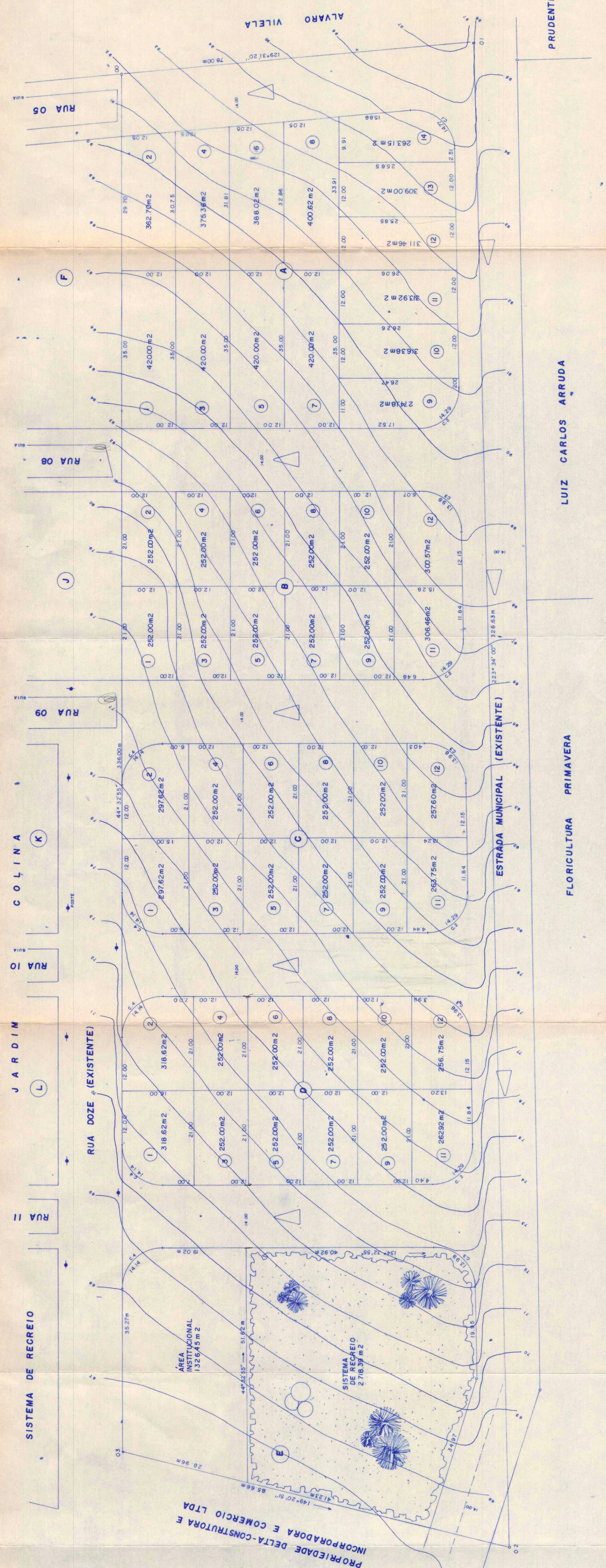

PRUDENTRATOR

LUIZ CARLOS ARRUDA

FLORICULTURA PRIMAVERA