

**PROJETO TOPOGRÁFICO**

Projeto- **DESMEMBRAMENTO DE UMA ÁREA URBANA**  
 Proprietário(a)- **GILBERTO AMÉRICO FRANCISCO DA SILVA ALEIXO**  
 Endereço- **Abilio Nascimento, nº 357, Vila Aurea**  
 Cidade- **Presidente Prudente, SP**

Matrícula nº- **38.319 do 2º Cartório de Registro de Imóveis**  
 Local do projeto- **Lote 00B - Rua Tito Livio Brasil nº 589- C. Muni.- 278410001**  
 Bairro- **Vila Verinha** Zoneamento: **ZCS3/ZR3**  
 Município- **Presidente Prudente, SP**  
 Comarca- **Presidente Prudente, SP**  
 Escala(s)- **1:1000**  
 Data do Levantamento- **06/05/2003**



Tabela de Áreas

Total dos Lotes	4432.26m <sup>2</sup>
Área a ser doada p/ o município	92.23m <sup>2</sup>
<b>Total</b>	<b>4524.49m<sup>2</sup></b>

Proprietário

Autor e Responsável pelo Projeto  
**JOSÉ CARLOS CABEÇO**  
 TÉCNICO EM AGRIMENSURA  
 CREA 6412 MT  
 Visto 5060599570 SP  
 ART. Nº 822020030176721-2

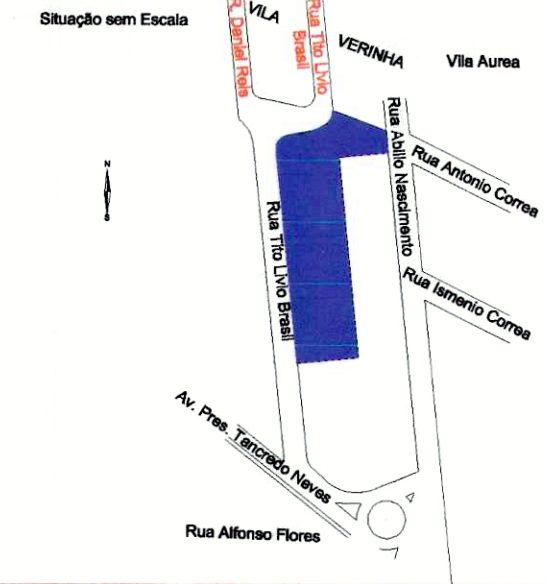
**APROVADO**

Prefeitura Municipal "Paço Fiorivaldo Leal"  
 Pres. Prudente, 10 de 09 de 2003  
 Eng.º Civil **JOSÉ ROBERTO VIEIRA LINS**

**DEFERIDO**

Prefeitura Municipal "Paço Fiorivaldo Leal"  
 Pres. Prudente, 10 de 09 de 2003  
 Eng.º Civil **CRISTINA MARTINS DOMINGOS DE OLIVEIRA**  
 Secretária Municipal de Planejamento, Desenvolvimento Urbano e Habitação

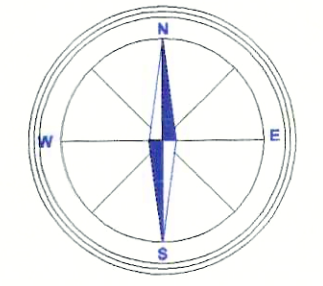

Obs.-  
 Sr. Proprietário  
 Nenhum imóvel poderá ser vendido antes de sua aprovação bem como de seu registro cartorial

Obs.-  
 Sr. Proprietário  
 Preserve a Natureza  
 Plante árvores e defenda os animais silvestres da extinção

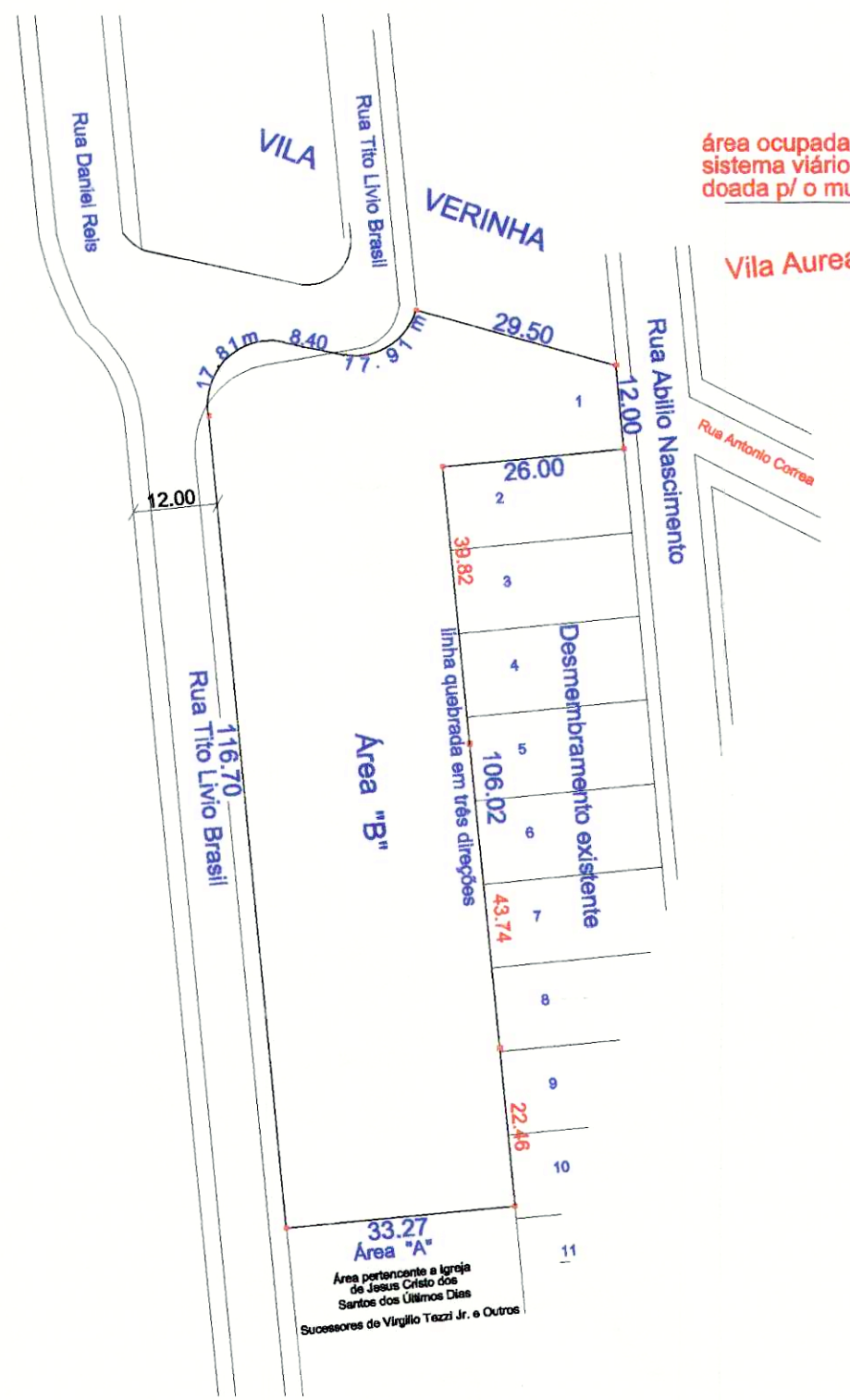

Planta da Área (situação atual)

esc.- 1:1000

área ocupada pelo sistema viário a ser doada p/ o município

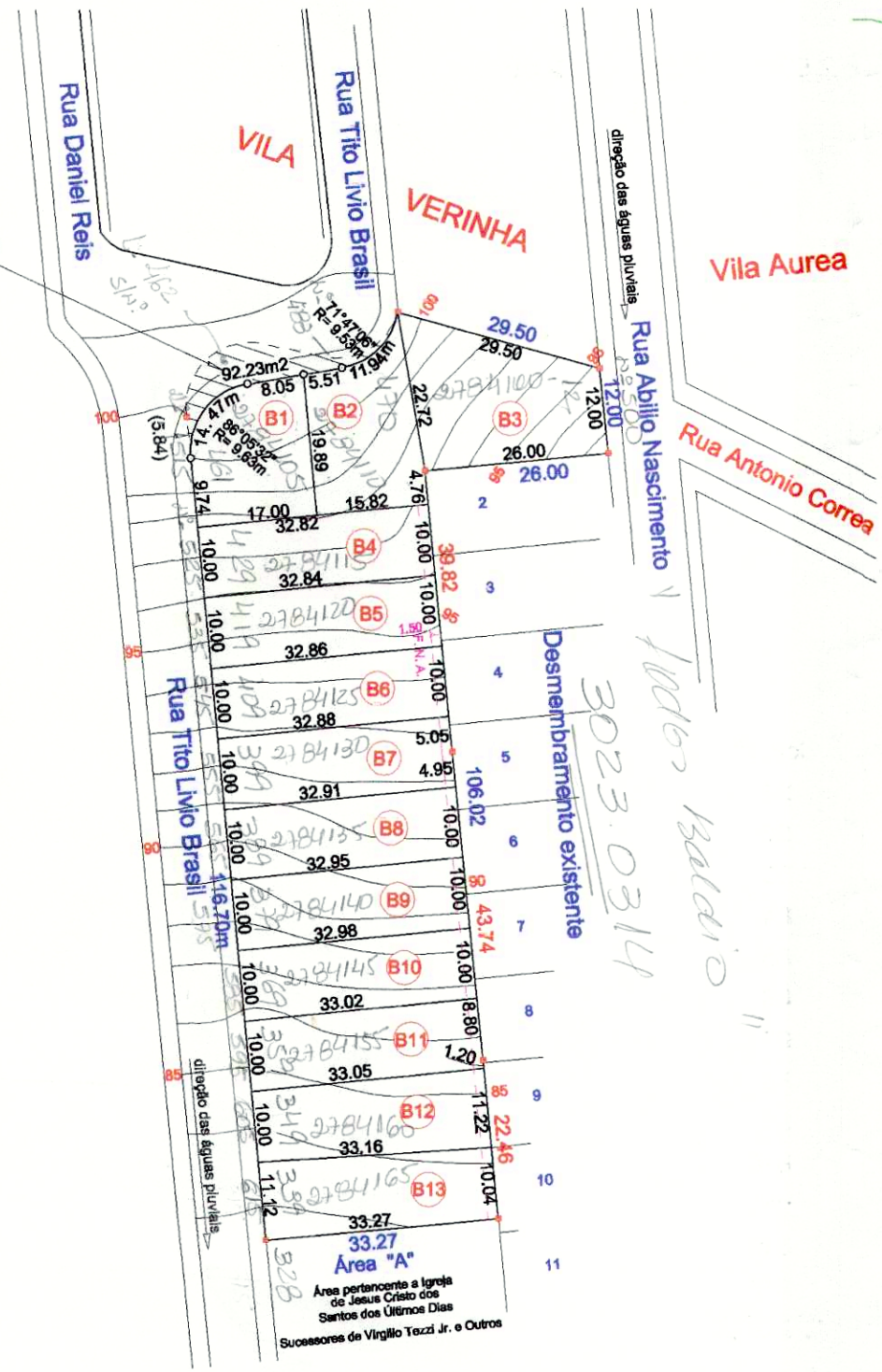

Planta da situação desejada

esc.- 1:1000

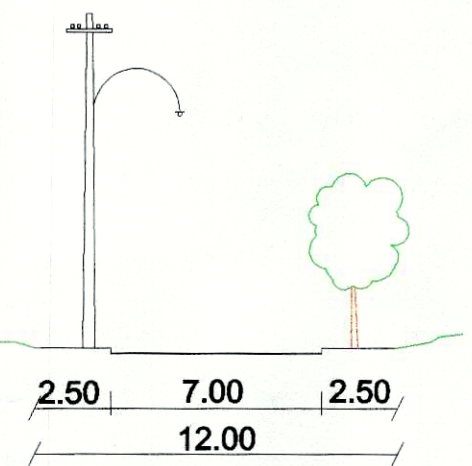

Perfil da Rua  
 esc.- 1:250

TABELA DE ÁREAS

lote nº	área m <sup>2</sup>
B1	311.46
B2	329.10
B3	458.06
B4	328.26
B5	328.48
B6	328.70
B7	328.94
B8	329.28
B9	329.64
B10	330.01
B11	330.37
B12	350.66
B13	349.78
área a ser doada p/ o município	092.23
<b>total</b>	<b>4524.49</b>

Obs.-  
 Faixa Non aedificandi = F. N. A  
 Todo lote a juzante deverá deixar uma faixa de 1,50 metros de largura sem edificação, para que os lotes a montante possam passar com suas águas pluviais e esgoto

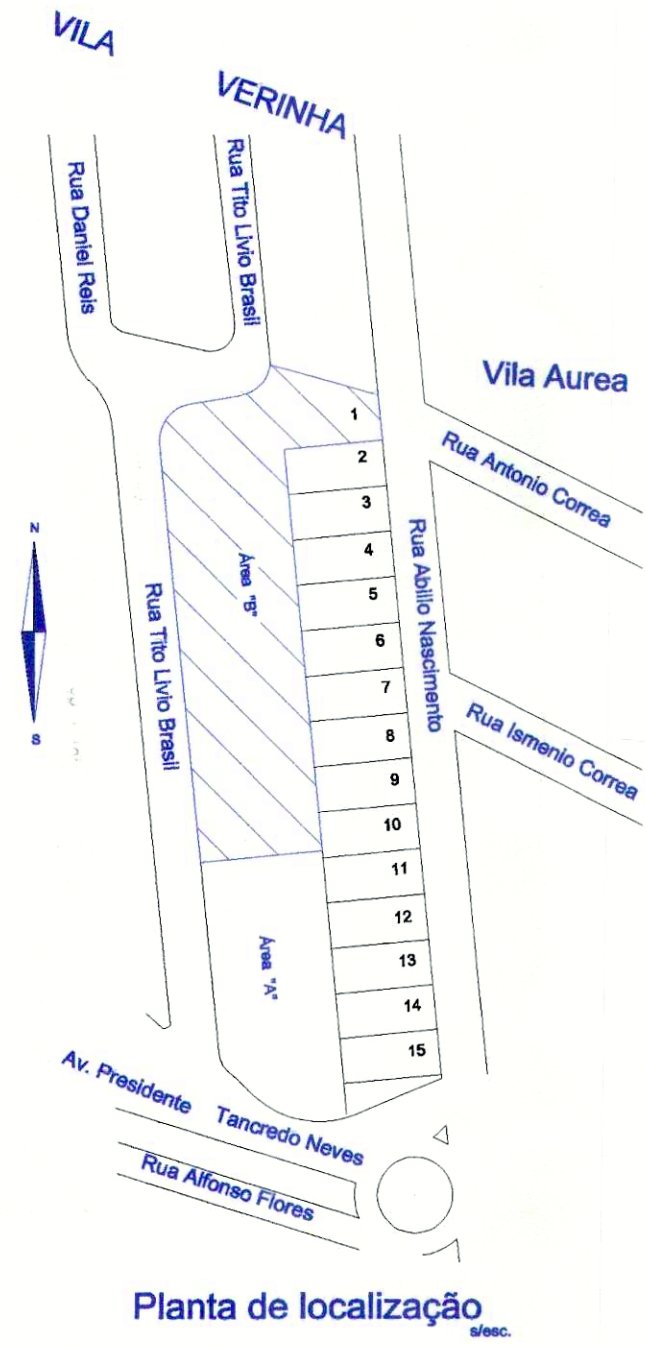

Planta de localização