

LEVANTAMENTO TOPOGRAFICO

Projeto..... Desmembramento de Area
 Proprietario..... Construtora Lif Ltda.
 Local..... Quadra "D" do Jardim America
 Municipio..... Presidente Prudente - SP
 Area..... 3.016,00 m²
 Escala..... 1/500
 Data..... 10/01/95



Proprietario
 Construtora Lif Ltda.
 CCG nº 51.212.223/0001-53

Topografo
 Antonio Julio Victorino
 CREA 99.940/1D

Responsavel Tecnico
 Aluercio Bezerra de Lima
 Eng. Cart. CREA 126.396/D

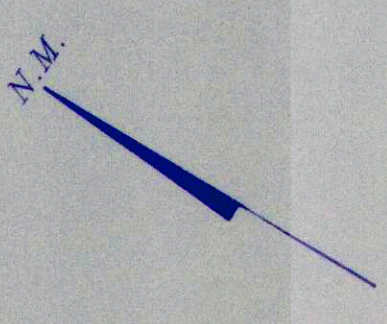

APROVADO
 Prefeitura Municipal "Paço Florivaldo Leal"
 Pres. Prudente, 23 / 01 / 95

DEFERIDO
 Prefeitura Municipal "Paço Florivaldo Leal"
 Presidente Prudente, 23 / 01 / 95

Eng.º RICARDO COSTA TEIXEIRO
 Assessor de Planejamento

Eng.º JOSE ENOE LAPENUTA
 Assessor de Planejamento

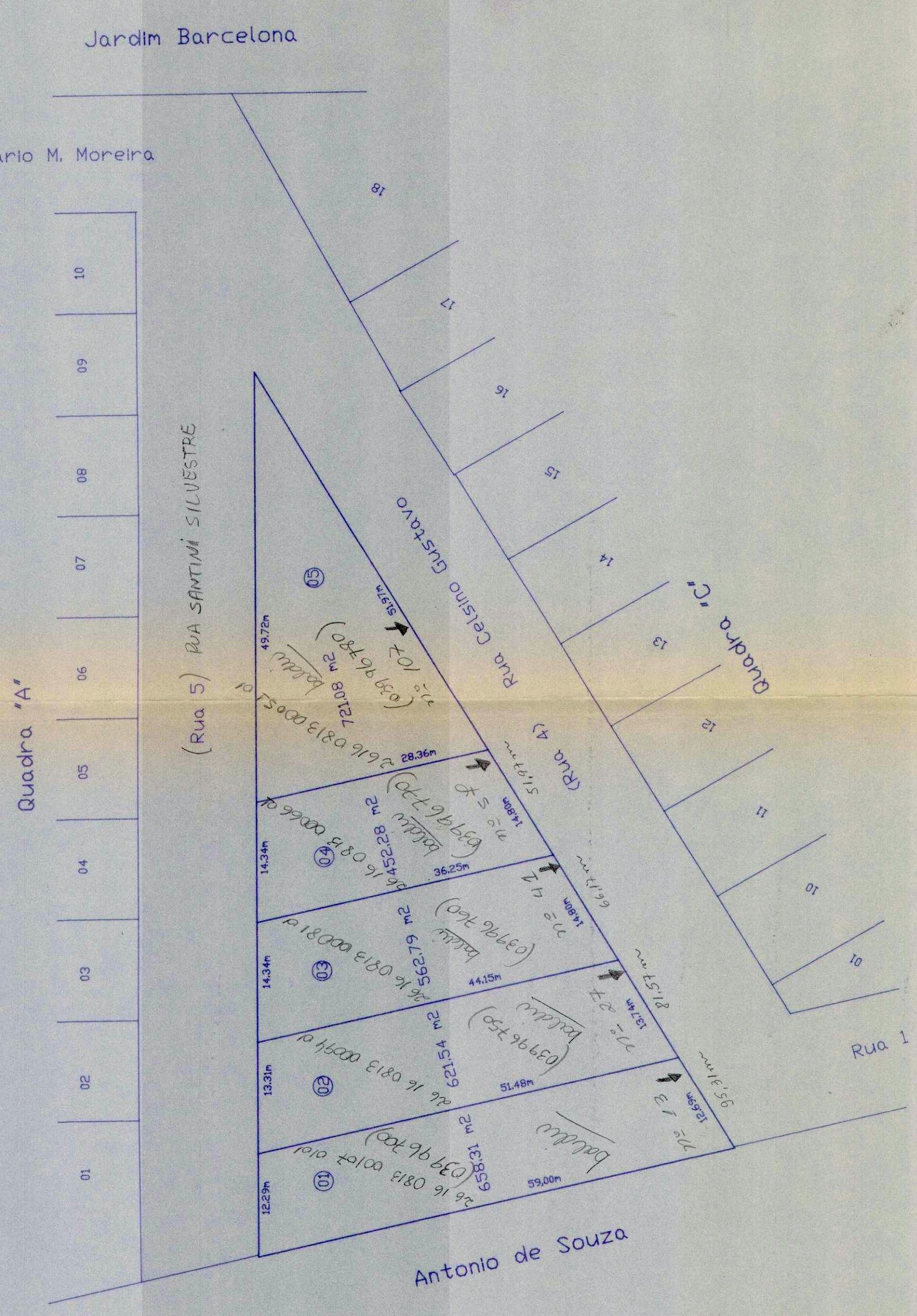

Situacao Pretendida

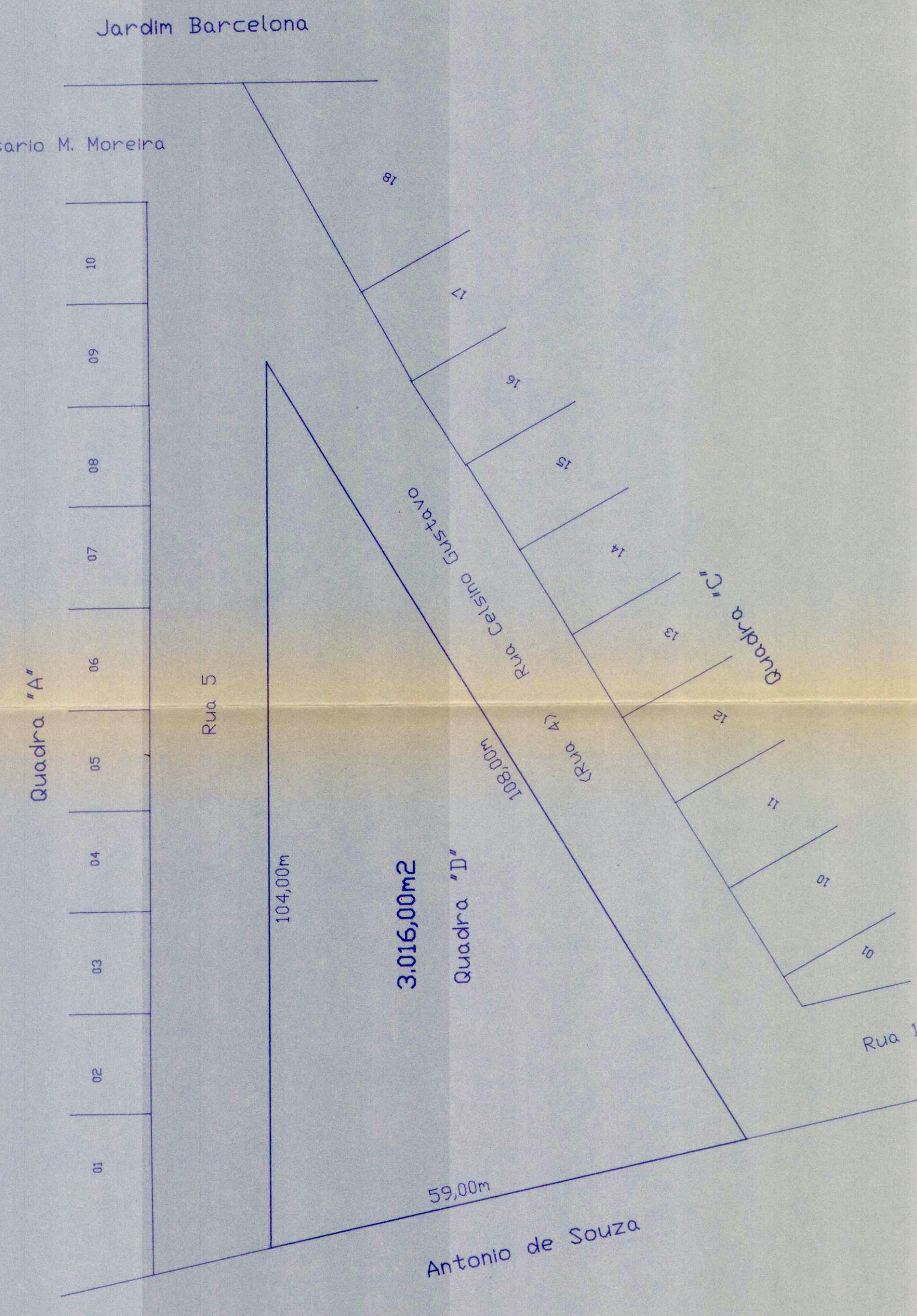

Situacao Atual