

SITUAÇÃO APÓS REMEMBRAMENTO

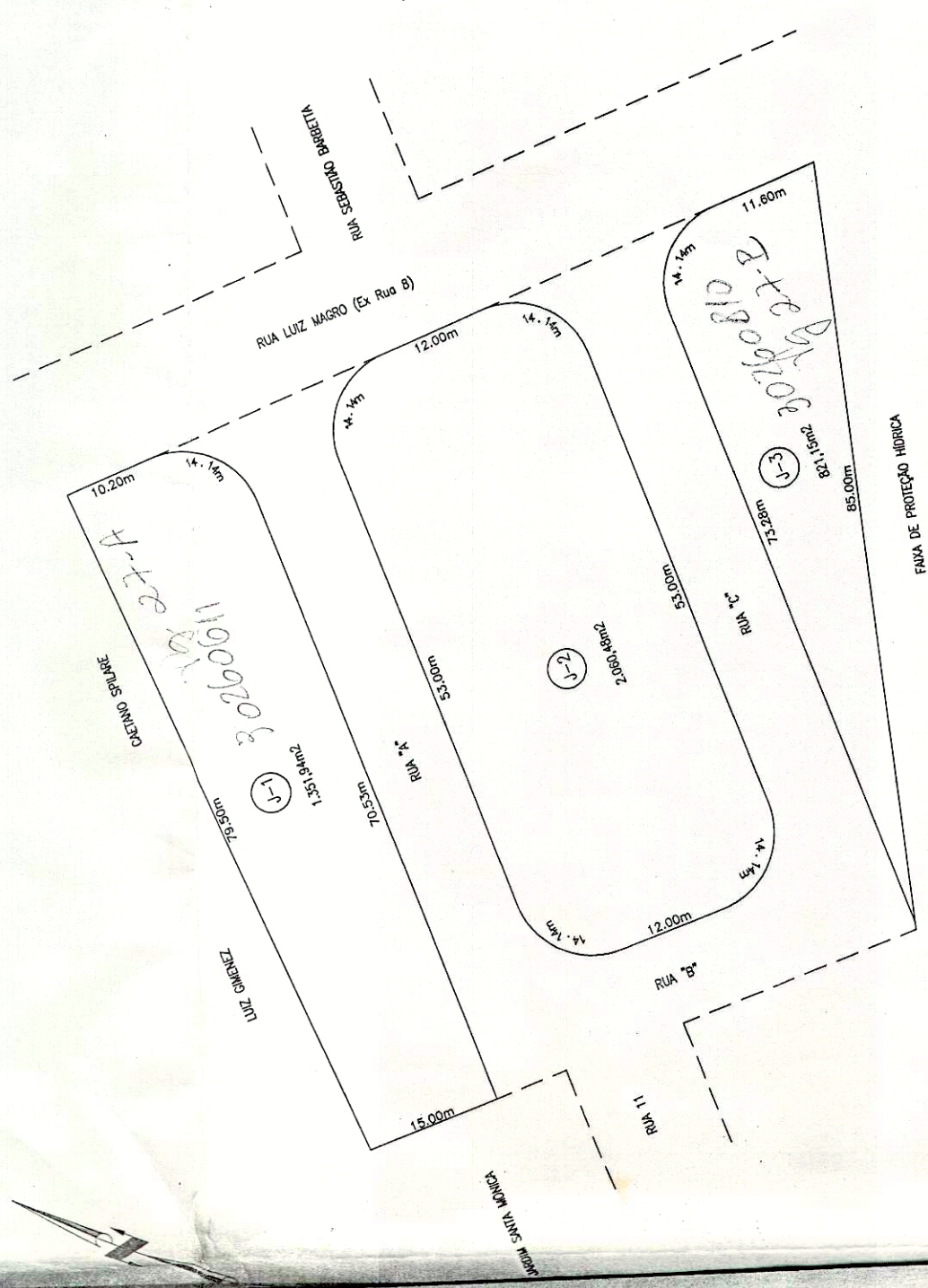

SITUAÇÃO PRETENDIDA (REAL)

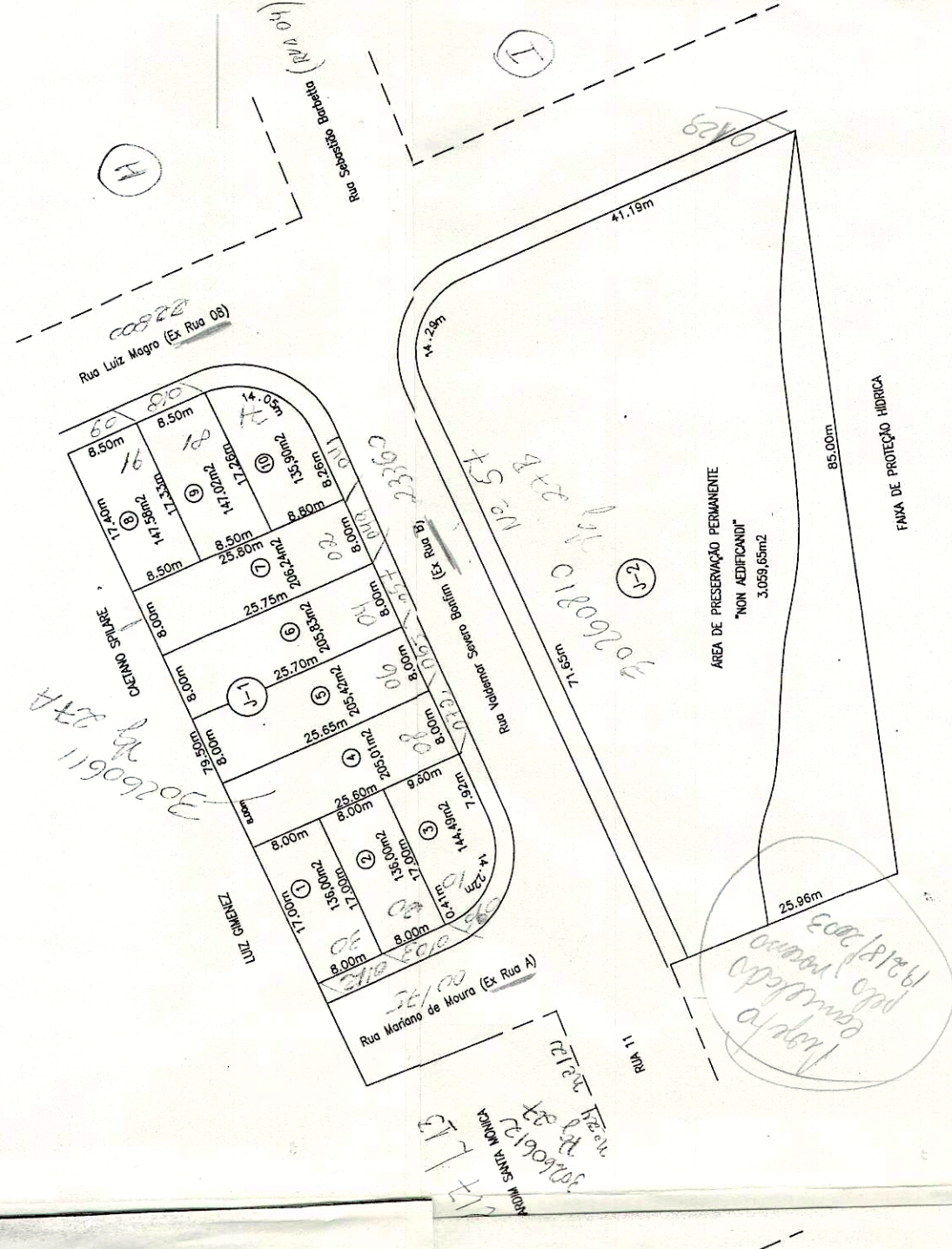

SITUAÇÃO ATUAL (TITULADA)

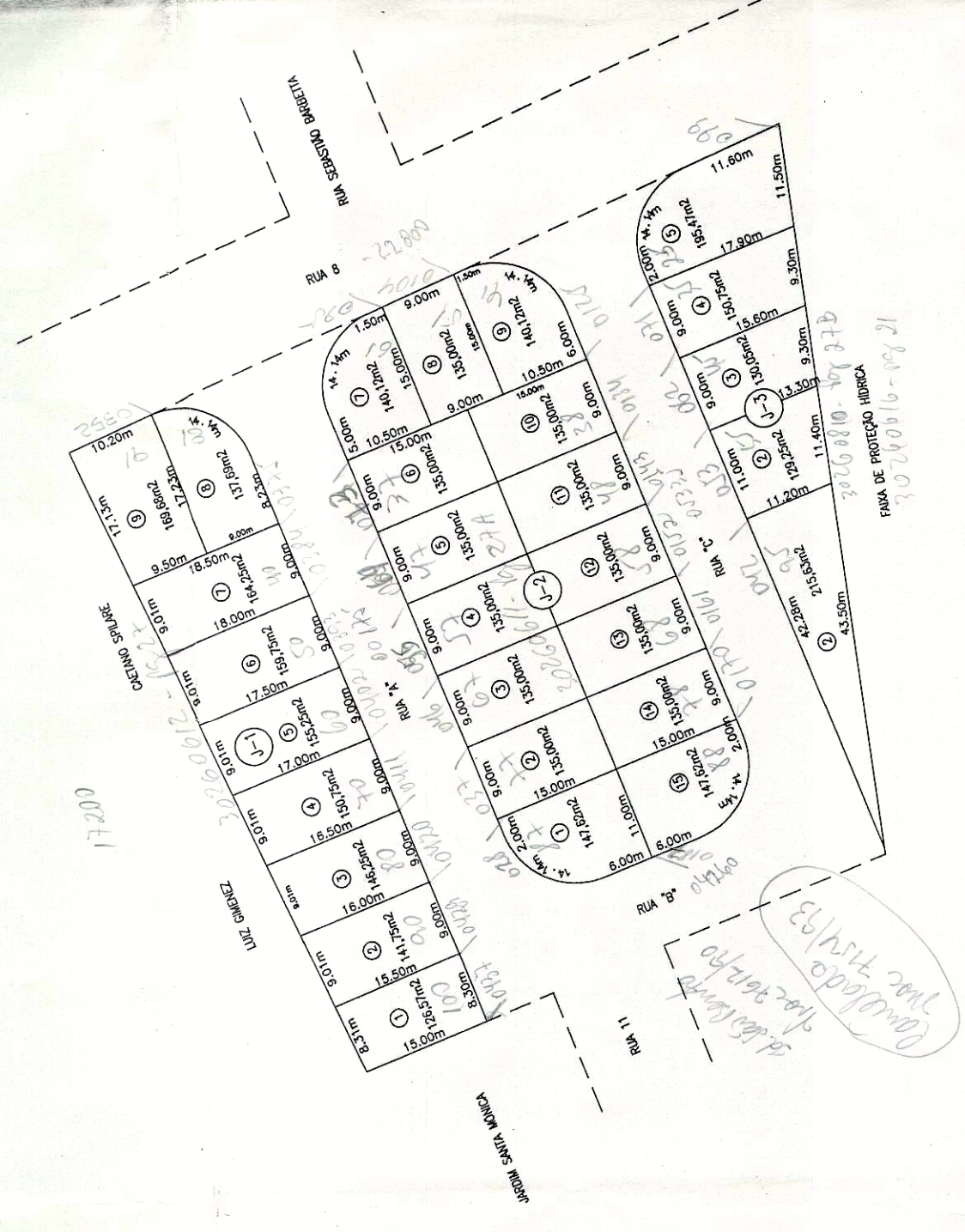

SITUAÇÃO APÓS REMODELAÇÃO DAS QUADRAS

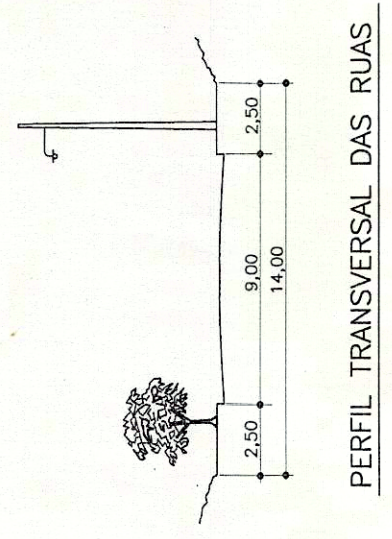
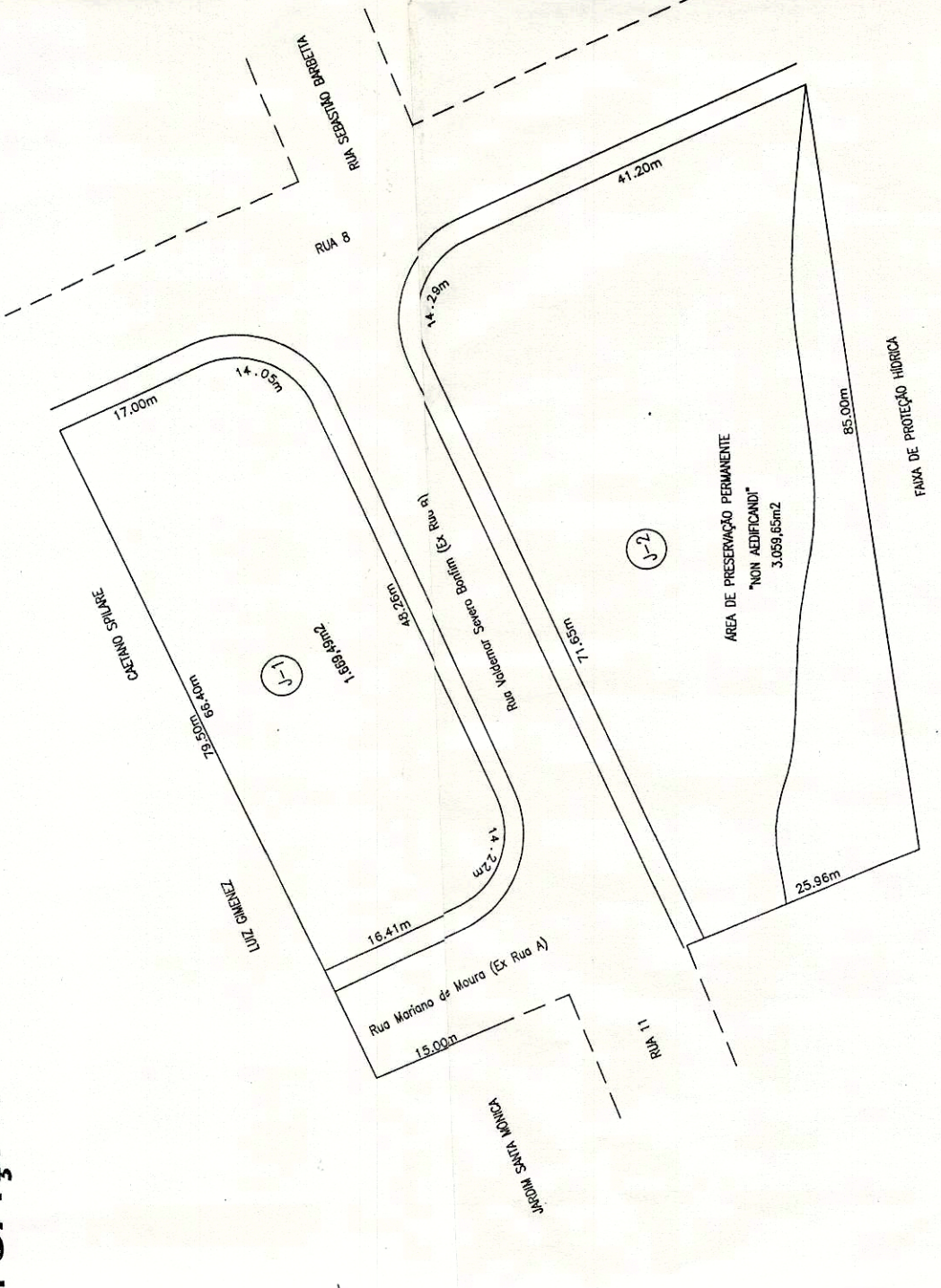

PERFIL TRANSVERSAL DAS RUAS

ASSUNTO	PARCELAMENTO DO SOLO	FOLHA	ÚNICA								
PROJETO	REMODELAÇÃO DE QUADRAS (Rememb. e Desmembramento de Lotes)										
PROPRIETÁRIO	COMPANHIA PRUDENTINA DE DESENVOLVIMENTO - PRUDENCO										
ENDEREÇO	Av. Cel. JOSÉ SOARES MARCONDES, nº 1200										
LOCAL DO IMÓVEL	QUADRA J-1, J-2 e J-3 - JD SÃO BENTO										
BARRIO	JARDIM SÃO BENTO										
CIDADE	PRESIDENTE PRUDENTE - SP										
SITUAÇÃO SEM ESCALA											
ESCALA	1:750										
ESCALA DA ARRELAÇÃO DA FOLHA PARA A ARRELAÇÃO DO IMÓVEL	1:750										
ESCALA DO RECONHECIMENTO DO DIREITO DE PROPRIEDADE DO TERRENO.	1:750										
Proprietário	COMPANHIA PRUDENTINA DE DESENVOLVIMENTO - PRUDENCO										
CNPJ	48.812.648/0001-99										
Reps. Técnico											
	LAÉRCIO MARTINS										
	CREA - 508045216										
ÁREAS:	<table border="1"> <tr> <td>QUADRA J-1</td> <td>1.669,49m²</td> </tr> <tr> <td>SISTEMA VIÁRIO</td> <td>1.508,21m²</td> </tr> <tr> <td>ÁREA DE PRESERVAÇÃO PERMANENTE</td> <td>3.059,65m²</td> </tr> <tr> <td>TOTAL</td> <td>6.237,35m²</td> </tr> </table>			QUADRA J-1	1.669,49m ²	SISTEMA VIÁRIO	1.508,21m ²	ÁREA DE PRESERVAÇÃO PERMANENTE	3.059,65m ²	TOTAL	6.237,35m²
QUADRA J-1	1.669,49m ²										
SISTEMA VIÁRIO	1.508,21m ²										
ÁREA DE PRESERVAÇÃO PERMANENTE	3.059,65m ²										
TOTAL	6.237,35m²										
ART	02.20.200.307.6.051-0										