

ÁREA A LOTEAR	18.500 m²	
ÁREA EM LOTES	11.745 m²	63,50%
RECREAÇÃO	2.335 m²	12,60%
ÁREA EM RUAS	4.420 m²	23,90%
TOTAL % 100,00%		

Malamam

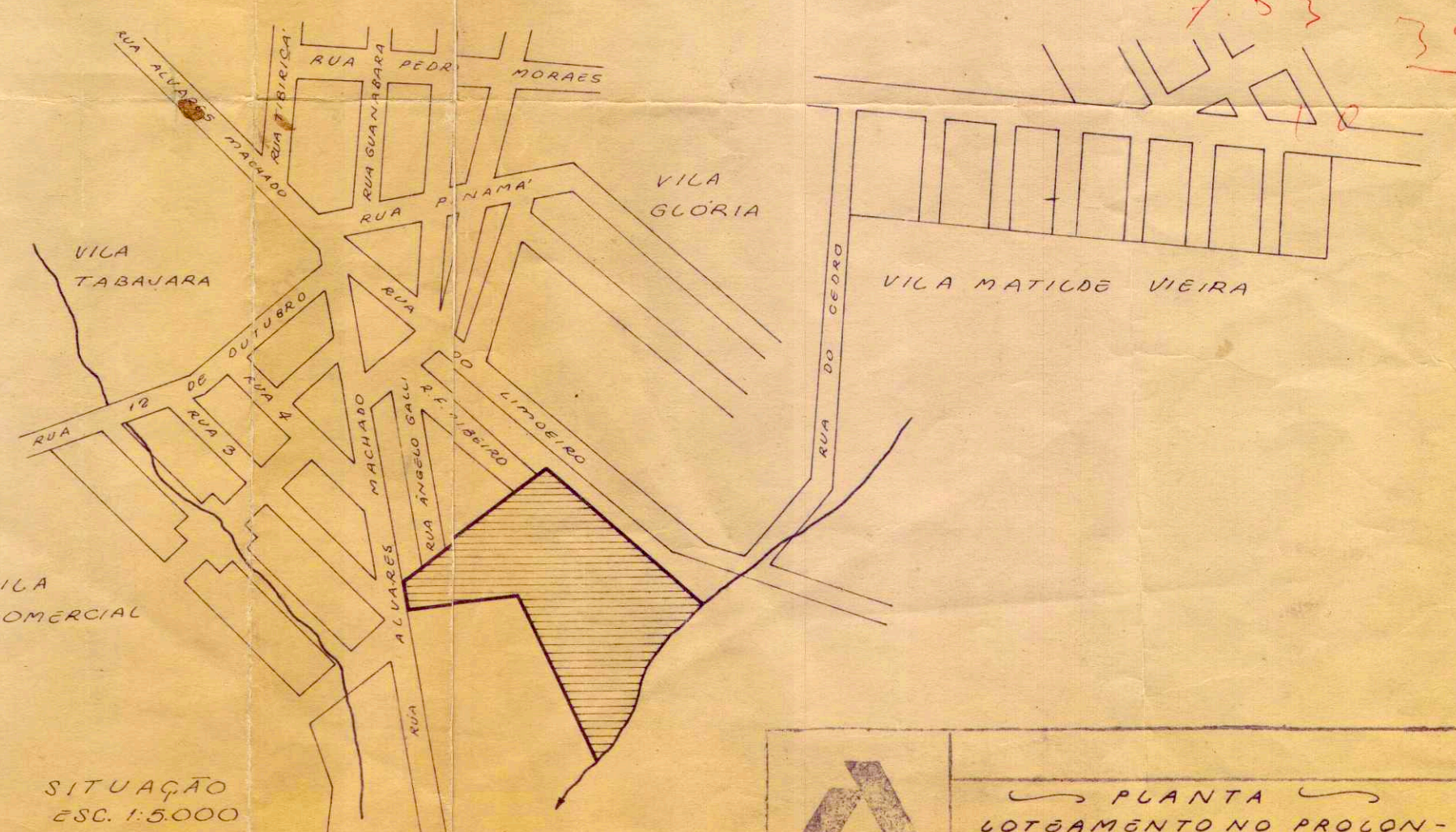

1030
660
1700

1030
930
1960

SITUAÇÃO
ESC. 1:5.000

PLANTA				
LOTAMENTO NO PROLONGAMENTO DA VILA MALAMAM				
PROJ. DO SR. SEBASTIÃO ALEXANDRE				
Auto	Travessia	Escala	Data	Arquivo
		1:1.000	12-12-73	1

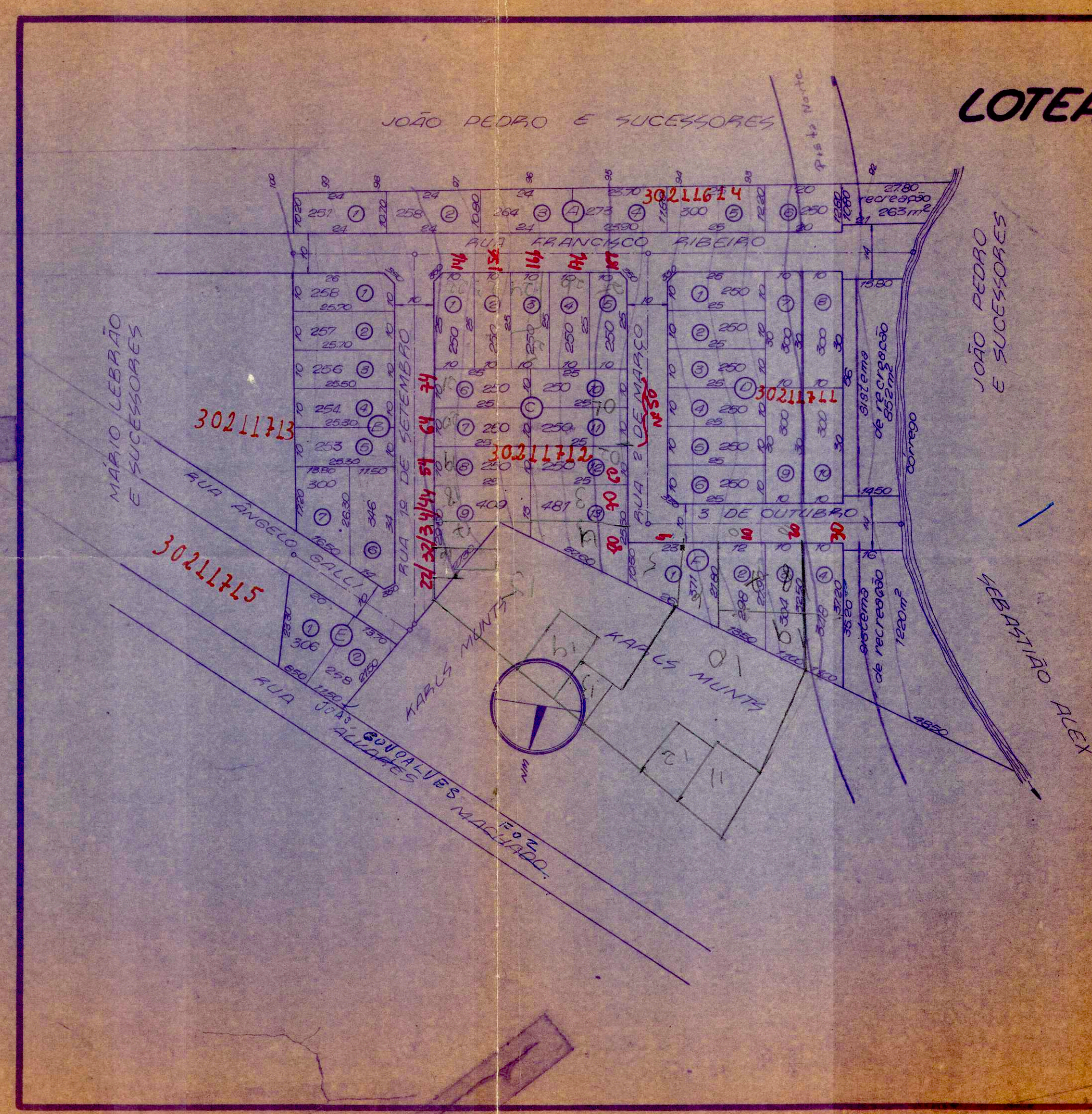

LOTEAMENTO NO PROLONGAMENTO DA VILA MALAMAM

PROPRIEDADE DO SR. SEBASTIÃO ALEXANDRE
 COMARCA E MUNICÍPIO DE PR. PRUDENTE, ESTADO DE SÃO PAULO
 ESCALA 1:1.000

Área a lotear	18.500 m²	
Área em lotes	11.745 m²	63,50%
Recreação	2.335 m²	12,60%
Área em ruas	4.420 m²	23,90%
total % 100,00%		

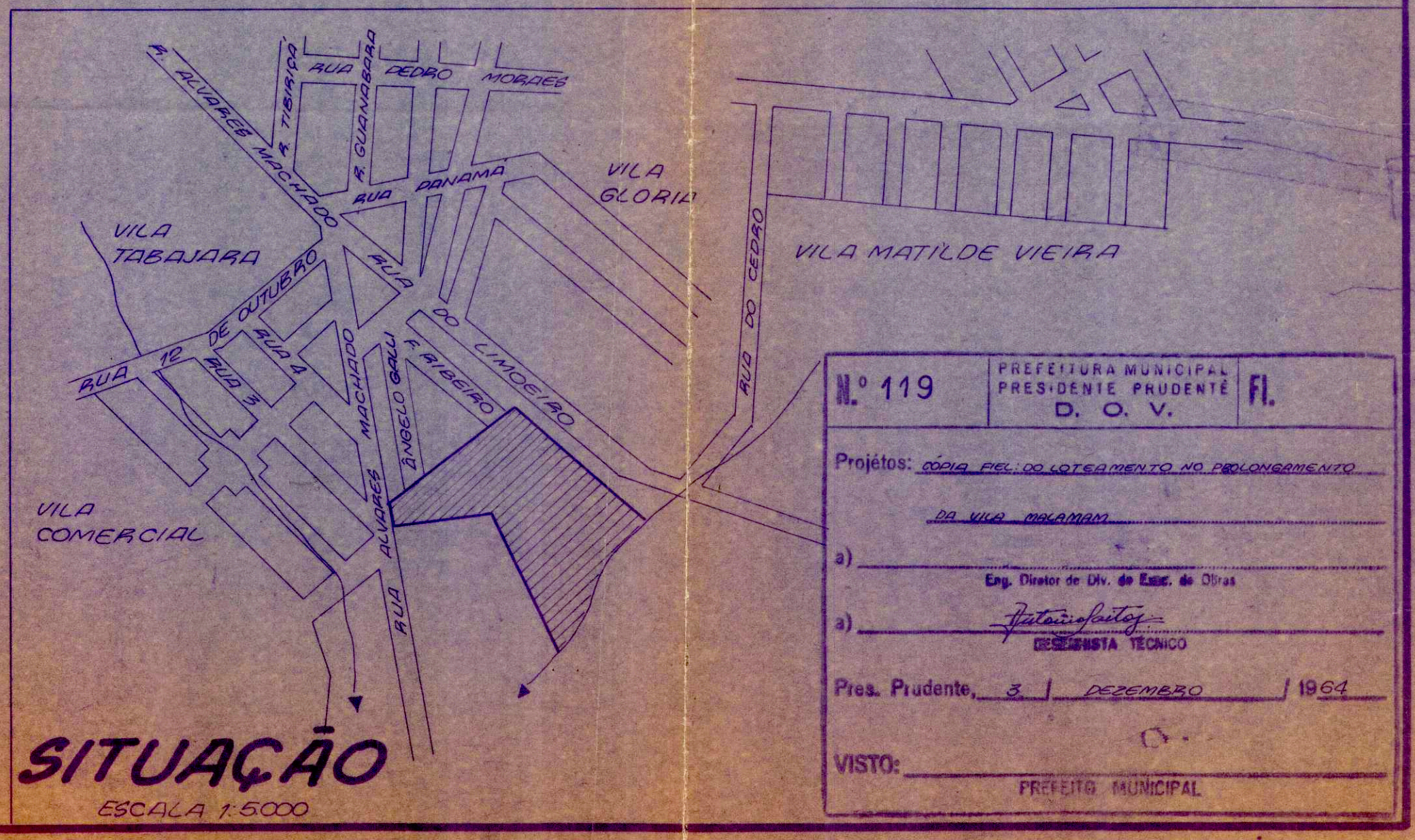

SITUAÇÃO
 ESCALA 1:5.000

N.º 119	PREFEITURA MUNICIPAL PRUDENTE PRUDENTE	Fl.
D. O. V.		
Projeto: cópia REL. DO LOTEAMENTO NO PROLONGAMENTO DA VILA MALAMAM		
a)	Eng. Diretor de Div. de Esc. de Obras	
a)	<i>Sebastião Alexandre</i> DESENHISTA TÉCNICO	
Pres. Prudente, 3 DEZEMBRO 1964		
VISTO:	PREFEITO MUNICIPAL	